

平成18年10月 1 日現在

秋田市年齢別・地区別人口

平成19年 5 月
秋田市企画調整部情報政策課

はじめに

この度刊行の「秋田市年齢別・地区別人口」は、平成17年国勢調査の人口をベースとして、平成18年10月1日現在における本市の人口を年齢別および地域別に取りまとめたものです。

人口の少子高齢化、分布の郊外化などの現象が進展している昨今、本書を各種企画・立案に際しての基礎資料として広くご利用いただければ幸いです。

本書を刊行するにあたり、国勢調査にご協力いただいた市民の皆様を始めとした関係各位に深く感謝の意を表すとともに、今後とも本市統計調査に対する一層のご協力をお願い申し上げます。

平成19年5月

秋田市長 佐竹 敬久

目 次

秋田市の人口

1	人口の概要	3
2	年齢別人口	6
3	地域別人口	10
4	人口動態	18

統 計 表

表1	秋田市年齢別人口	27
表2	年齢別・地域別人口	28
表3	年齢別・大字別人口	36
表4	小字別人口および世帯表	83

～利 用 上 の 注 意～

- 1 この統計表は、平成17年国勢調査の人口をベースとして、住民基本台帳および外国人登録の異動状況等による届出を基に推計したものです。
- 2 この統計表は、秋田市独自の集計であるため、秋田県の公表する数値と異なる場合があります。
- 3 構成比は、端数を四捨五入しているため、合計が100%にならない場合があります。

秋 田 市 の 人 口

1 人口の概要

(1) 総人口

平成18年10月1日現在の秋田市の人口は、331,834人(男157,255人、女174,579人)で、平成17年10月1日現在の人口、333,109人から1,275人減少した。1年間の人口増加率は0.38%であった。

平成17年10月1日から平成18年9月30日間の人口動態は、社会動態(転入者-転出者)による減少が834人、自然動態(出生-死亡)による減少が441人であった。前年と比較して社会動態が243人減少し、自然動態が241人減少した。

表1 人口の推移

年次	人口			増加率(%)			人口性比
	計	男	女	計	男	女	
平成8年	313,289	149,934	163,355	0.43	0.45	0.41	91.78
9年	314,440	150,407	164,033	0.37	0.32	0.42	91.69
10年	315,463	150,712	164,751	0.33	0.20	0.44	91.48
11年	316,444	151,194	165,250	0.31	0.32	0.30	91.49
12年	317,625	151,918	165,707	0.37	0.48	0.28	91.68
13年	318,328	152,102	166,226	0.22	0.12	0.31	91.50
14年	318,658	152,060	166,598	0.10	-0.03	0.22	91.27
15年	318,046	151,582	166,464	-0.19	-0.31	-0.08	91.06
16年	318,017	151,451	166,566	-0.01	-0.09	0.06	90.93
17年	333,109	158,107	175,002	4.75	4.39	5.06	90.35
18年	331,834	157,255	174,579	-0.38	-0.54	-0.24	90.08

平成12年、17年は国勢調査結果、他は各年10月1日現在

表2 人口動態の推移

年	人口動態			社会動態			自然動態		
	人口動態	男	女	社会動態	男	女	自然動態	男	女
平成8年	1,341	678	663	569	334	235	772	344	428
9年	1,151	473	678	472	195	277	679	278	401
10年	1,023	305	718	333	54	279	690	251	439
11年	981	482	499	439	294	145	542	188	354
12年	225	-43	268	-116	-105	-11	341	62	279
13年	703	184	519	253	44	209	450	140	310
14年	330	-42	372	-71	-99	28	401	57	344
15年	-612	-478	-134	-792	-451	-341	180	-27	207
16年	-29	-131	102	-72	-98	26	43	-33	76
17年	-791	-498	-293	-591	-322	-269	-200	-176	-24
18年	-1,275	-852	-423	-834	-528	-306	-441	-324	-117

平成12年、17年は、国勢調査実施のため人口の増減数と一致していない。
各年は、前年10月1日から当該年9月30日までとする。

図1 - 1 人口の推移



図1 - 2 人口増加率の推移



図2 人口動態の推移

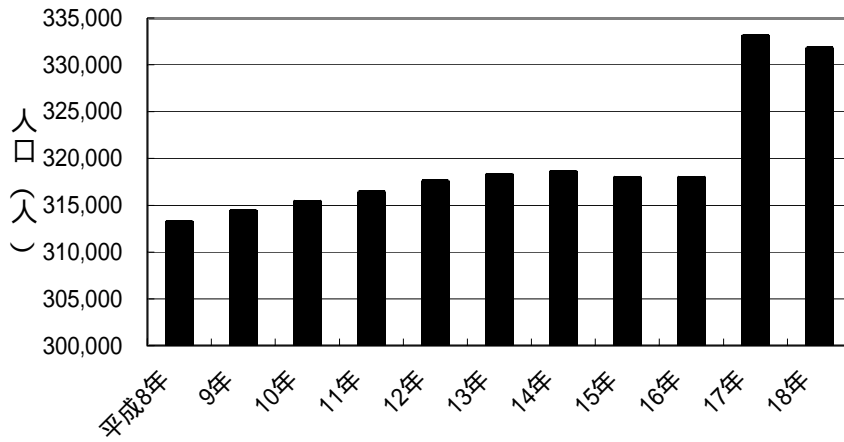

(2) 男女別人口

男女別にみると、男が157,255人、女が174,579人で、女が男を17,324人上回った。平成17年と比較して男で852人（増加率 0.54%）減少し、女で423人（0.24%）減少した。

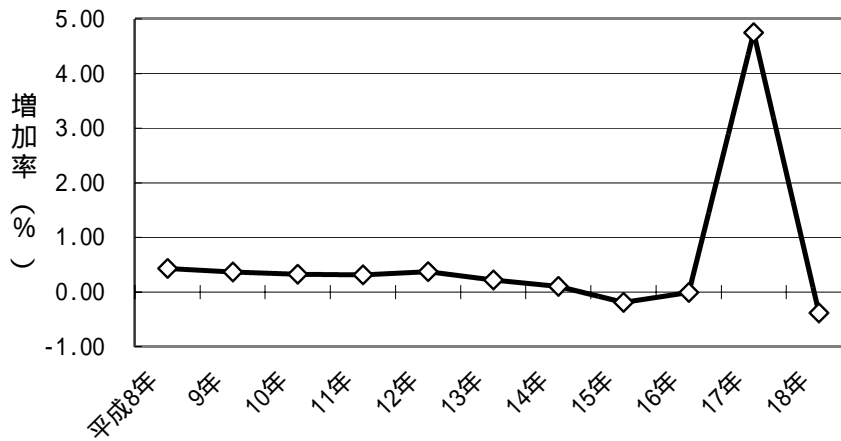
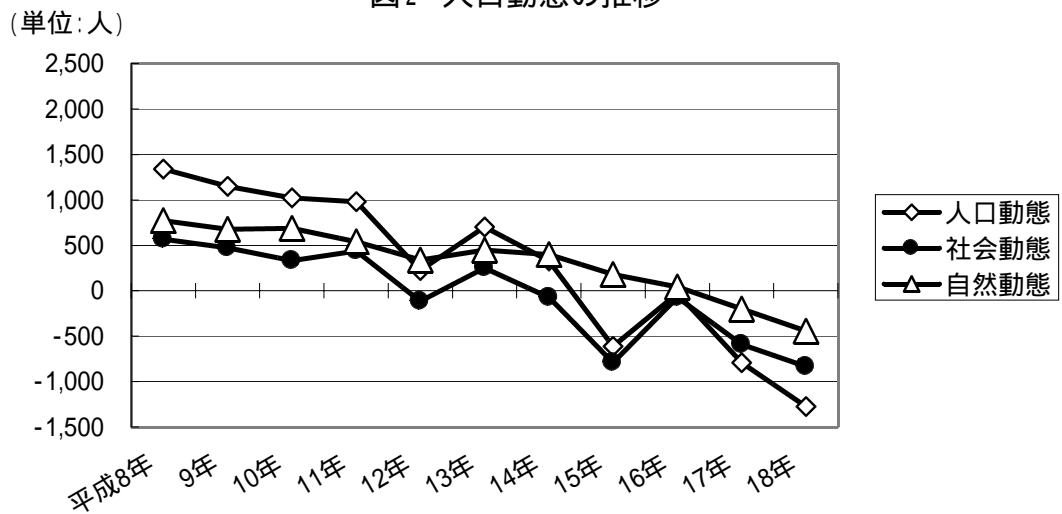
平成18年は、男女とも人口の減少傾向が拡大してきている。

図3 - 1 男女別人口の推移



図3 - 2 男女別人口増加率の推移



2 年齢別人口

(1) 年齢3区分別人口

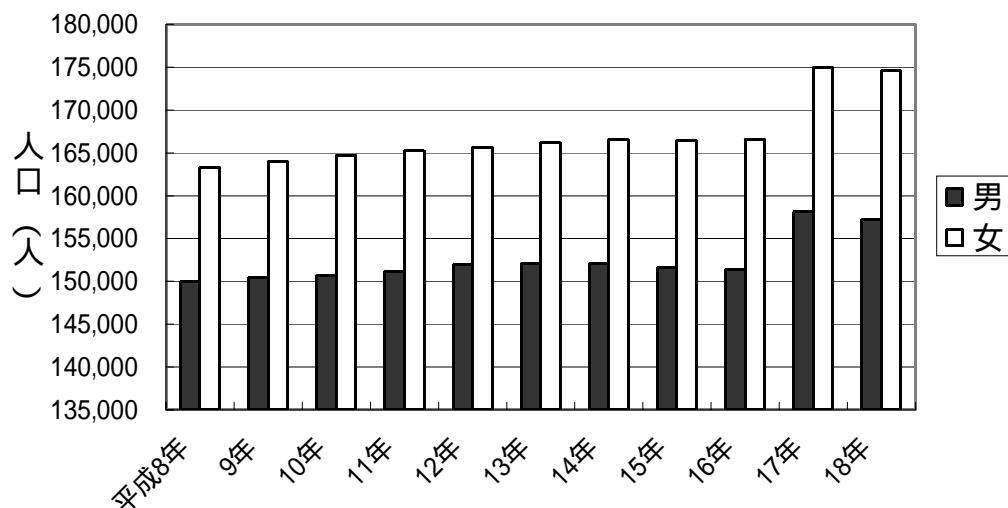
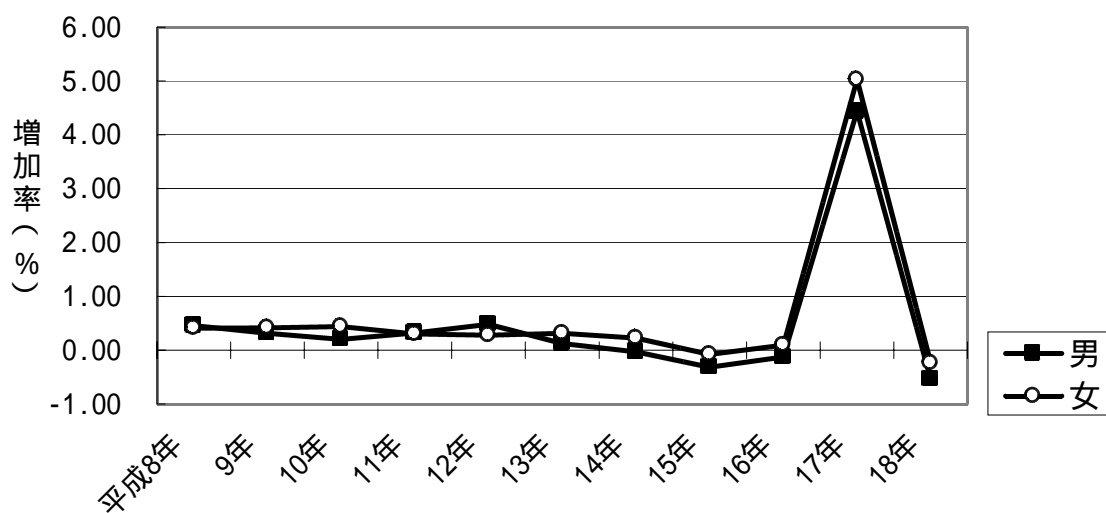
平成18年10月1日現在の人口を年齢3区分別にみると、年少人口(0歳～14歳)が43,221人、生産年齢人口(15歳～64歳)が216,302人、老年人口(65歳以上)が71,950人で、総人口に占める割合は、それぞれ13.0%、65.2%、21.7%となった。前年と比較すると、年少人口は658人の減少、生産年齢人口は2,196人の減少、老年人口は1,579人の増加となった。

男女別にみると、年少人口は男が22,125人、女21,096人、生産年齢人口は男が105,750人、女が110,552人、老年人口は男が29,188人、女が42,762人となった。総人口では女が男を17,324人上回っているが、年少人口では男が女を1,029人上回っている。

また、生産年齢人口、老年人口では女が男を上回っており、生産年齢人口で4,802人、老年人口で13,574人女の方が多い。

平成4年以降の推移をみると、年少人口は減少を続けている。また、生産年齢人口は平成8年以降減少を続けている。老年人口は一貫して増加を続けている。

年次	人 口			割 合 (%)			
	総 数	年少人口	生産年齢人口	老年人口	年少人口	生産年齢人口	老年人口
平成8年	313,289	49,380	216,414	47,368	15.8	69.1	15.1
9年	314,440	48,406	216,390	49,517	15.4	68.8	15.7
10年	315,463	47,784	215,981	51,571	15.1	68.5	16.3
11年	316,444	46,875	215,869	53,573	14.8	68.2	16.9
12年	317,625	45,655	216,200	55,689	14.4	68.1	17.5
13年	318,328	45,095	215,170	57,982	14.2	67.6	18.2
14年	318,658	44,341	214,030	60,206	13.9	67.2	18.9
15年	318,046	43,465	212,513	61,987	13.7	66.8	19.5
16年	318,017	42,771	211,845	63,320	13.4	66.6	19.9
17年	333,109	43,879	218,498	70,371	13.2	65.6	21.1
18年	331,834	43,221	216,302	71,950	13.0	65.2	21.7

表3 年齢3区分別人口・割合の推移

総数には、年齢不詳を含む。各年10月1日現在

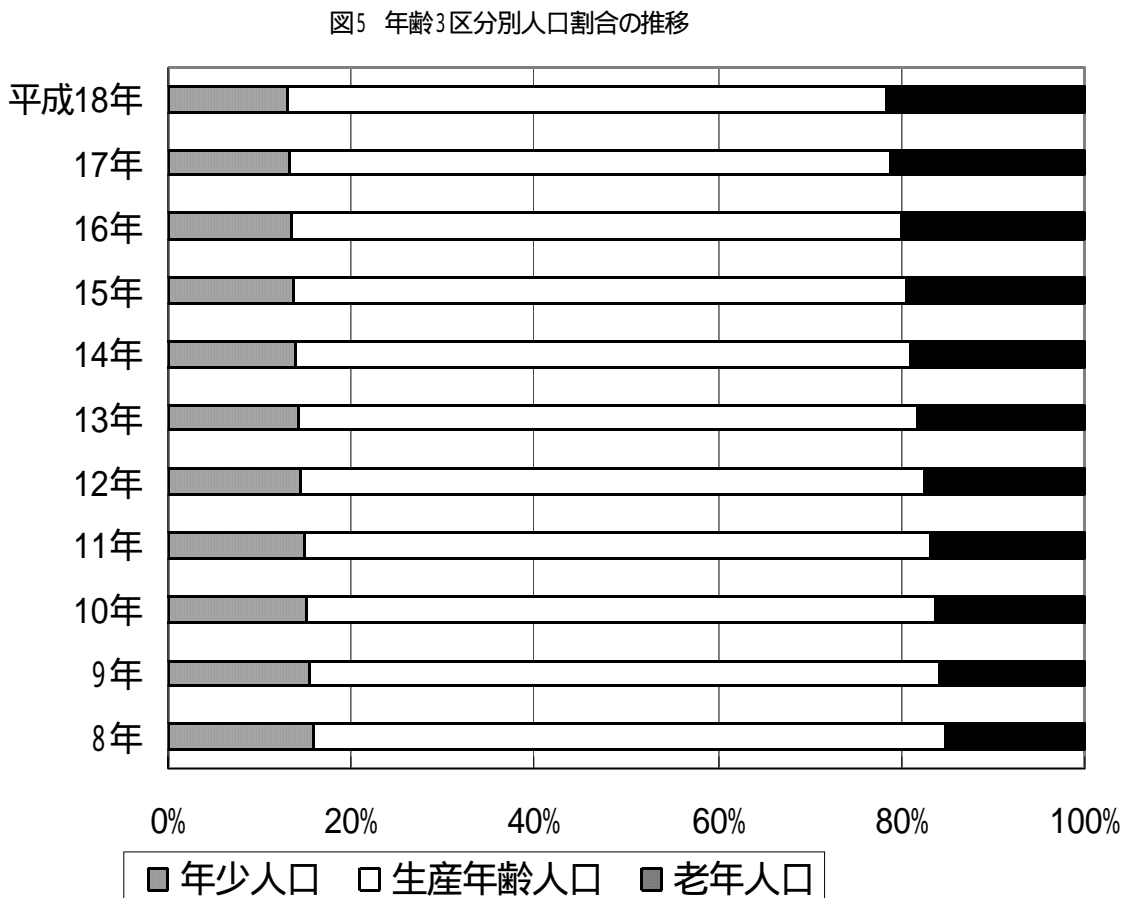
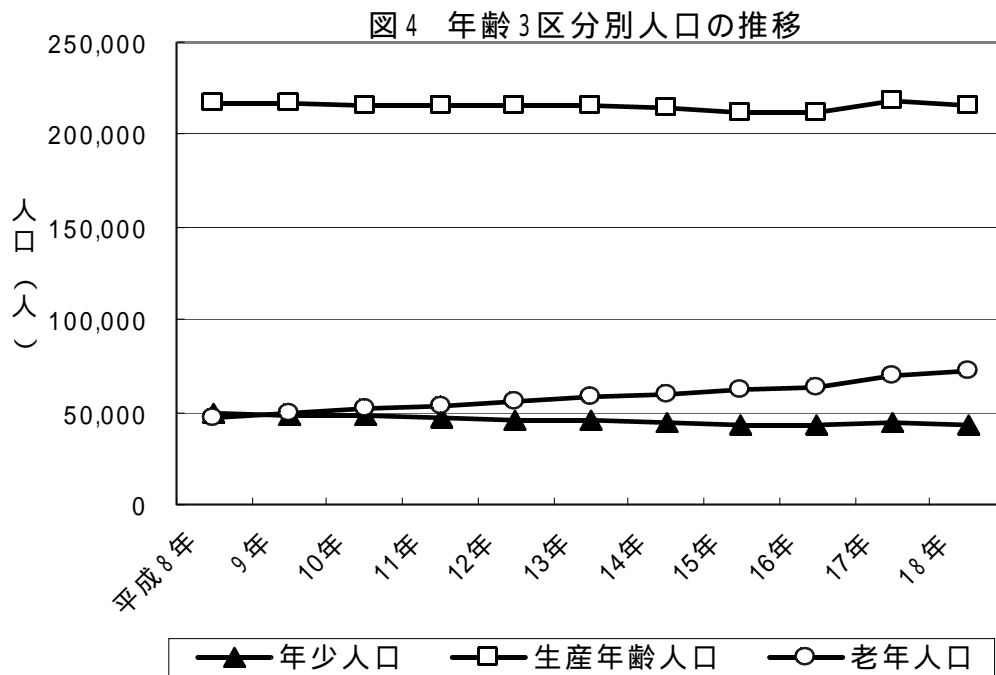

(2) 年齢構成指数

人口の年齢構造を示す年齢構成指数をみると、年少人口指数は20.0、老年人口指数は33.3、両者を合わせた生産年齢人口の扶養負担を示す従属人口指数は53.2となった。また、人口高齢化の程度を示す老年化指数は166.5であった。

前年と比較して、年少人口指数は0.1ポイント低下、老年人口指数が1.1ポイント、従属人口指数が0.9ポイント、老年化指数が6.1ポイント上昇した。

傾向を見ると、年少人口指数は年少人口の減少に伴い低下傾向にある。逆に、老年人口の増加により老年人口指数は上昇している。また、年少人口の減少幅を老年人口の増加が上回っているため、従属人口指数と老年化指数が上昇している。老年化指数は平成9年に100を超え、更に増加をたどり170ポイントに迫っている。

表4 年齢構成指数の推移

年次	年少人口指数	老年人口指数	従属人口指数	老年化指数
平成8年	22.8	21.9	44.7	95.9
9年	22.4	22.9	45.3	102.3
10年	22.1	23.9	46.0	107.9
11年	21.7	24.8	46.5	114.3
12年	21.1	25.8	46.9	122.0
13年	21.0	26.9	47.9	128.6
14年	20.7	28.1	48.8	135.8
15年	20.5	29.2	49.6	142.6
16年	20.2	29.9	50.1	148.0
17年	20.1	32.2	52.3	160.4
18年	20.0	33.3	53.2	166.5

年少人口指数 = 年少人口 ÷ 生産年齢人口 × 100

老年人口指数 = 老年人口 ÷ 生産年齢人口 × 100

従属人口指数 = (年少人口 + 老年人口) ÷ 生産年齢人口 × 100
= 年少人口指数 + 老年人口指数

老年化指数 = 老年人口 ÷ 年少人口 × 100

各年10月1日現在

図6 年齢構成指数の推移



図7 秋田市の年齢(各歳)、男女別人口(平成18年10月1日現在)



3 地域別人口

(1) 概要

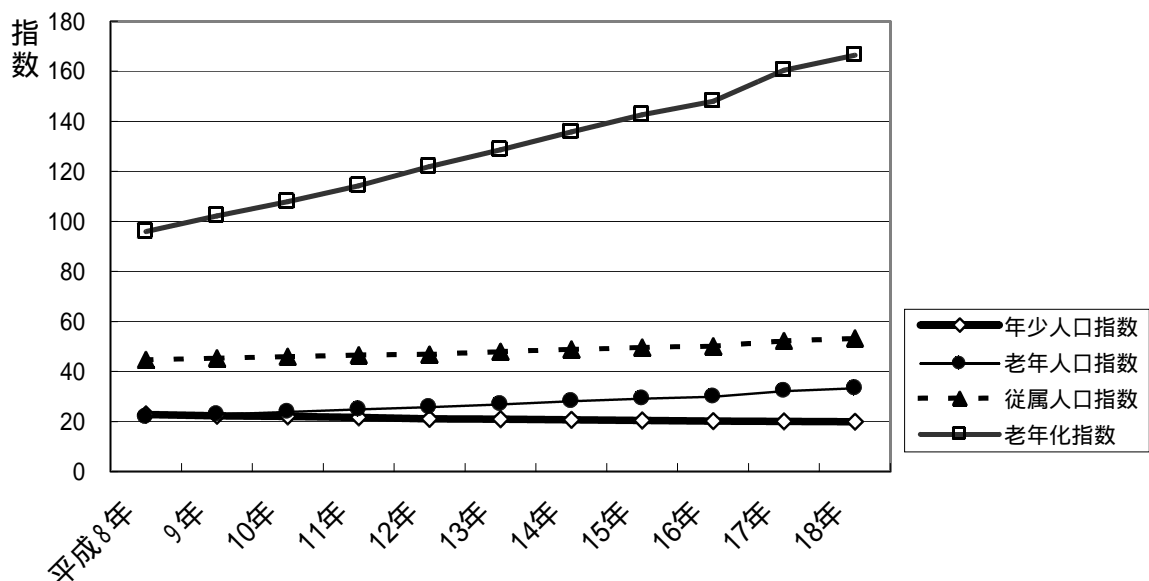
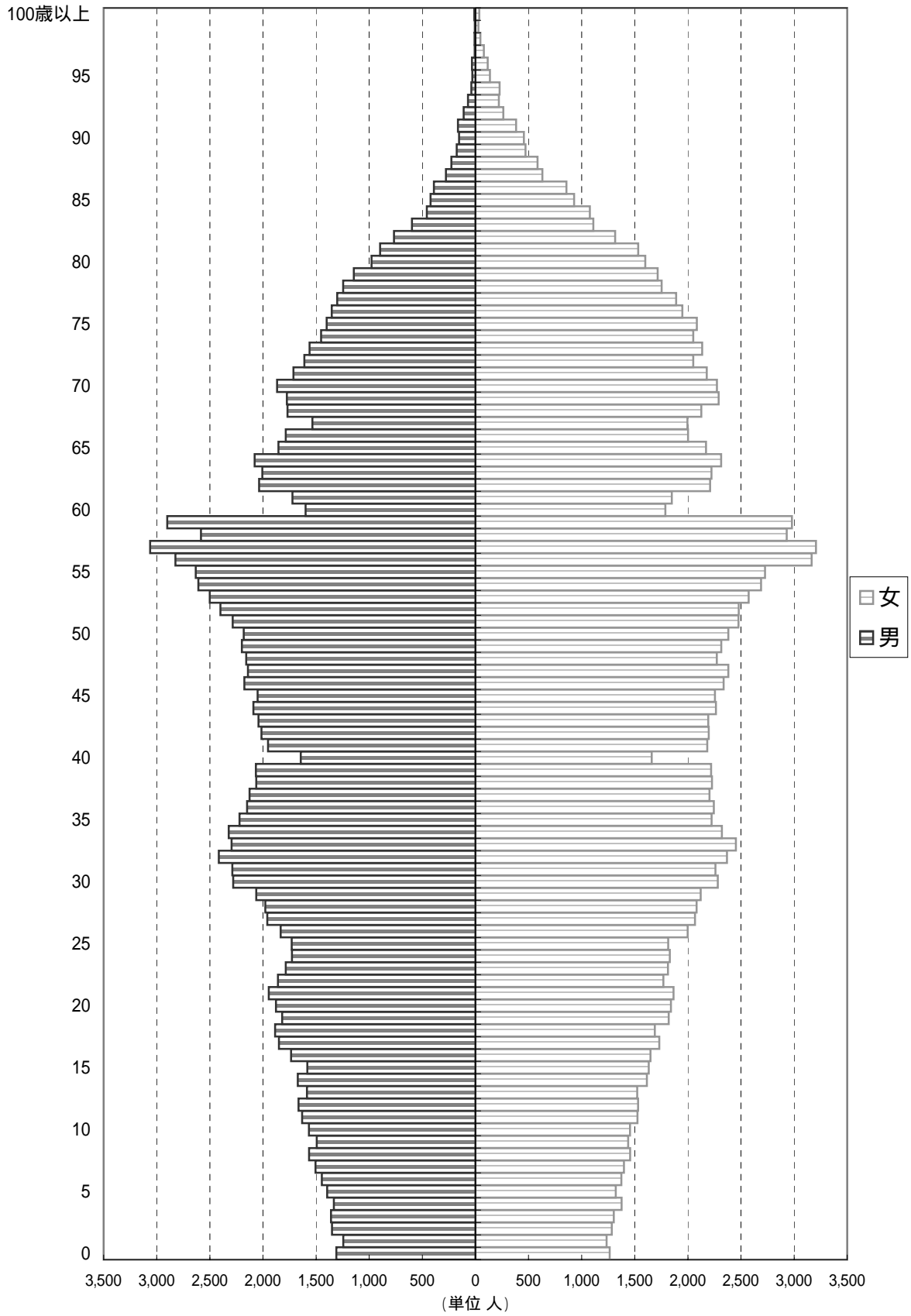
平成18年10月1日現在の人口を地域別にみると、北部地域が84,649人と最も多く、総人口の25.5%を占める。次いで中央地域76,215人（構成比23.0%）、東部地域65,685人（同19.8%）、南部地域50,348人（同15.2%）、西部地域37,124人（同11.2%）、河辺地域10,075人（同3.0%）、雄和地域7,738人（同2.3%）の順となっている。

平成17年との増減率で比較すると、西部地域が75人（増減率0.2%）、南部地域が197人（同0.4%）、それぞれ増加し、中央地域で495人（同0.6%）、東部地域で395人（同0.6%）、北部地域で380人（同0.4%）、河辺地域で167人（同1.6%）、雄和地域で110人（同1.4%）の減少となった。

表5 地域別人口の推移

年次	中央地域	東部地域	西部地域	南部地域	北部地域	河辺地域	雄和地域
平成8年	79,685	66,460	35,244	45,580	86,320	10,932	8,715
9年	78,813	66,242	35,591	46,829	86,965	10,819	8,622
10年	78,827	66,532	35,831	47,842	86,431	10,787	8,594
11年	78,784	66,175	36,107	48,589	86,789	10,726	8,495
12年	78,790	66,767	36,490	48,871	86,707	10,687	8,362
13年	79,022	66,903	36,794	49,037	86,572	10,623	8,188
14年	78,571	66,833	36,833	49,525	86,896	10,507	8,081
15年	78,193	66,690	36,969	49,737	86,457	10,428	7,850
16年	78,169	66,630	37,161	49,889	86,168	10,335	7,891
17年	76,710	66,080	37,049	50,151	85,029	10,242	7,848
18年	76,215	65,685	37,124	50,348	84,649	10,075	7,738

各年10月1日現在

図8 地域別人口の推移



図9 地域別人口割合(平成18年10月1日現在)



(2) 中央地域

中央地域の人口は、76,215人（男35,852人、女40,363人）で総人口の23.0%を占めている。平成18年は、前年に比べ495人減少し、減少傾向が続いている。

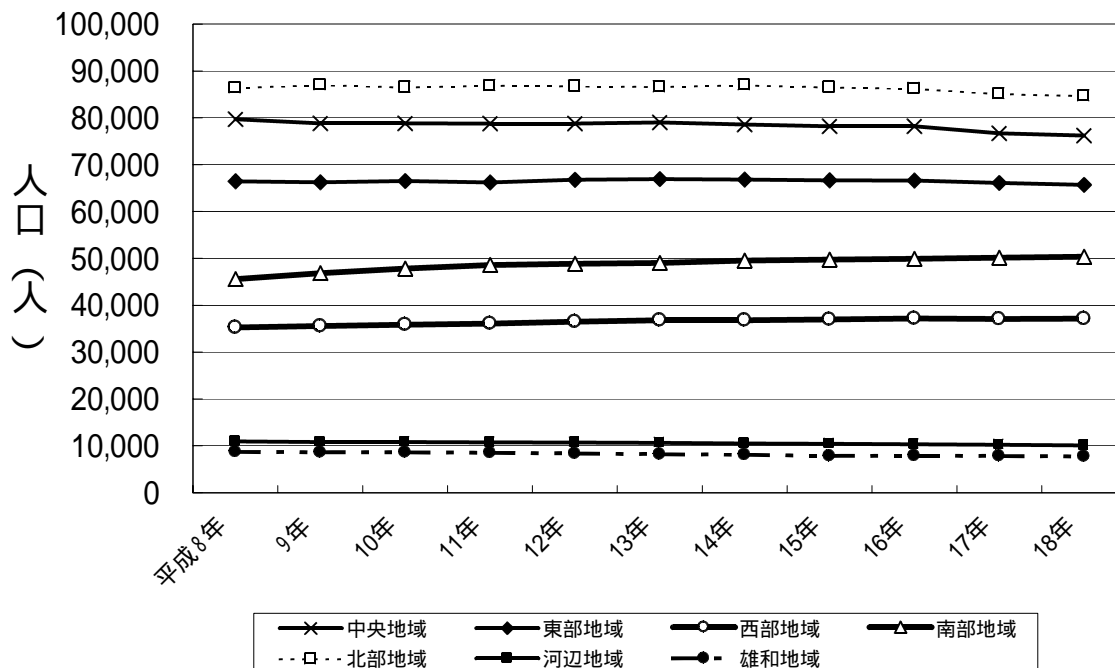
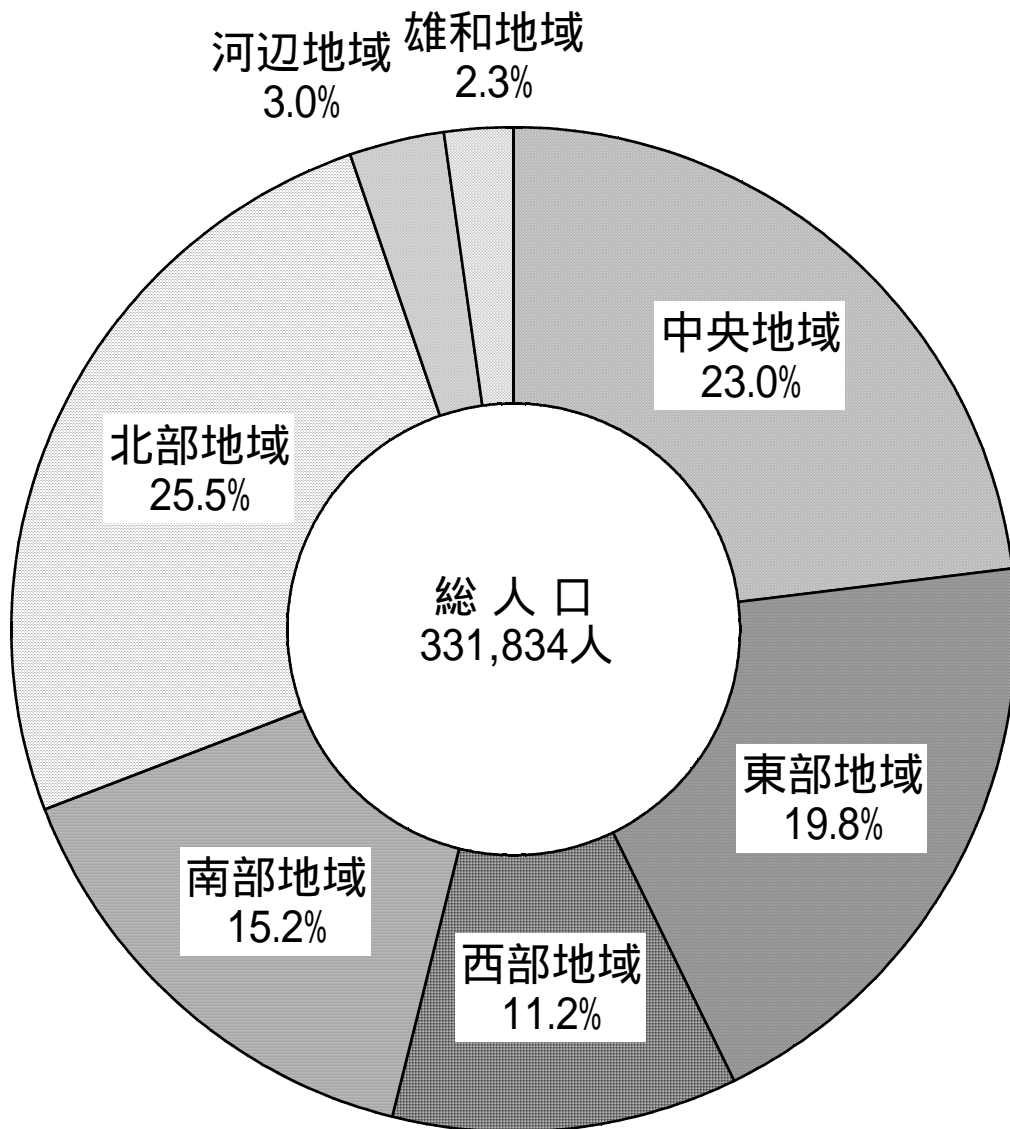
大字別の人口数は、泉、八橋、榎山地区に多く在住している。

平成8年以降の推移を大字別にみると、山王、泉、中通地区の人口は増加しているが、その他の地区は減少しており、特に旭北、千秋、川元地区の減少が著しい。

表6 中央地域の人口推移

大字別	平成8年	9年	10年	11年	12年	13年	14年	15年	16年	17年	18年
計	79,685	78,813	78,827	78,784	78,790	79,022	78,571	78,193	78,169	76,710	76,215
大町	3,485	3,377	3,407	3,501	3,409	3,406	3,336	3,397	3,409	3,217	3,139
旭北	900	900	873	864	800	754	741	708	698	696	658
旭南	3,420	3,371	3,307	3,259	3,206	3,136	3,095	3,024	2,983	2,866	2,872
川元	2,666	2,605	2,528	2,497	2,393	2,452	2,431	2,382	2,332	2,309	2,304
川尻	5,934	5,917	5,896	5,795	5,775	5,730	5,626	5,530	5,530	5,807	5,778
山王	5,289	5,321	5,297	5,152	5,134	4,996	5,147	5,134	5,162	5,335	5,414
高陽	2,283	2,224	2,256	2,233	2,198	2,267	2,196	2,130	2,156	2,025	1,953
保戸野	6,924	6,759	6,622	6,499	6,257	6,185	6,184	6,082	6,176	6,141	6,141
泉	8,574	8,506	9,136	9,894	10,184	10,332	10,323	10,403	10,521	10,406	10,443
千秋	5,326	5,417	5,310	5,112	4,922	4,768	4,685	4,717	4,627	4,539	4,490
中通	3,033	2,941	2,921	2,868	2,896	2,977	2,996	3,192	3,308	3,364	3,388
南通	5,027	4,938	4,802	4,734	4,856	4,862	4,814	4,721	4,657	4,437	4,326
榎山	10,397	10,198	10,082	10,074	10,611	11,156	11,184	11,095	11,082	10,354	10,148
茨島	5,566	5,609	5,578	5,543	5,518	5,449	5,312	5,182	5,063	4,923	4,919
八橋	10,861	10,730	10,812	10,759	10,631	10,552	10,501	10,496	10,465	10,291	10,242

各年10月1日現在

図10-1 中央地域の増減数の推移



図10-2 中央地域の人口の推移



(3) 東部地域

東部地域の人口は、65,685人(男31,538人、女34,147人)で、総人口の19.8%を占め、前年に比べ395人減少し、平成14年以降連続して減少している。

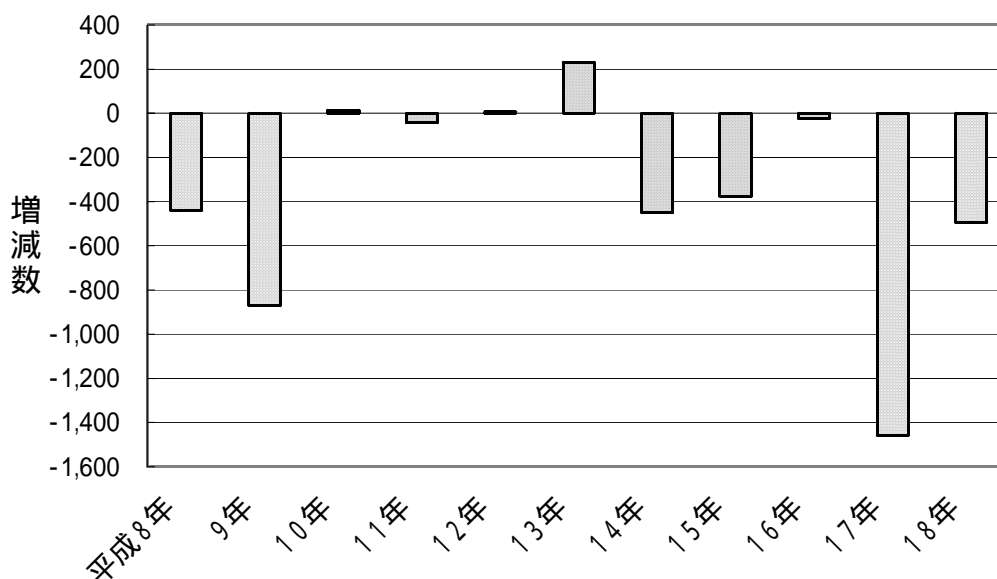
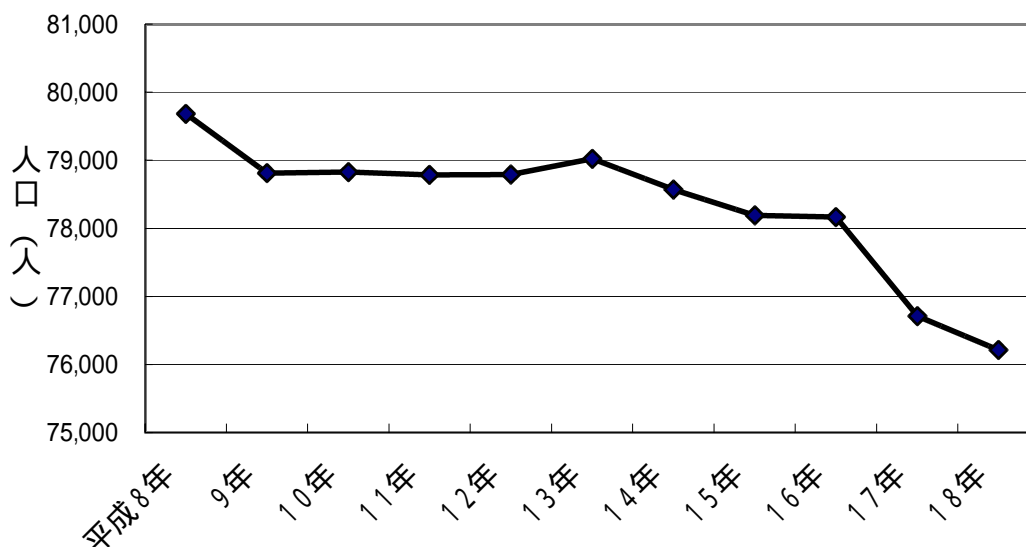
大字別では広面地区の人口が最も多く、次いで東通、手形(字)地区となっている。人口減少地区が多い中、大平台、桜台地区など新興住宅地の人口は増加している。

表7 東部地域の人口推移

大字別	平成8年	9年	10年	11年	12年	13年	14年	15年	16年	17年	18年
計	66,460	66,242	66,532	66,175	66,767	66,903	66,833	66,690	66,630	66,080	65,685
東通	7,125	7,088	7,027	7,017	6,830	6,843	6,800	6,709	6,661	6,569	6,511
手形	5,074	4,943	4,944	4,871	4,859	4,833	4,829	4,615	4,552	4,553	4,463
手形(字)	6,847	6,755	6,663	6,566	6,588	6,606	6,522	6,459	6,371	6,191	6,050
手形山	2,499	2,371	2,324	2,284	2,250	2,213	2,195	2,238	2,178	2,300	2,256
泉(旭川)	3,453	3,461	3,507	3,097	3,094	3,049	3,117	3,087	3,104	3,109	3,048
旭川	2,453	2,444	2,502	2,526	2,520	2,495	2,463	2,430	2,429	2,436	2,438
新藤田	1,366	1,367	1,356	1,368	1,371	1,361	1,323	1,315	1,310	1,300	1,305
濁川	2,071	2,069	2,066	2,043	1,929	1,910	1,860	1,849	1,834	1,867	1,864
添川	1,616	1,605	1,545	1,767	2,069	2,157	2,229	2,246	2,355	2,412	2,423
山内	510	506	501	490	475	473	466	462	446	422	417
仁別	214	216	211	204	196	202	202	201	194	196	186
広面	13,844	14,084	14,273	14,159	14,320	14,325	14,305	14,248	14,195	14,052	14,065
柳田	1,747	1,681	1,685	1,697	1,692	1,680	1,711	1,752	1,827	1,820	1,893
横森	4,390	4,424	4,485	4,510	4,587	4,675	4,682	4,637	4,574	4,282	4,213
桜ガ丘	3,381	3,336	3,370	3,321	3,596	3,744	3,666	3,623	3,624	3,385	3,386
桜台	2,168	2,151	2,142	2,159	2,226	2,231	2,247	2,242	2,282	2,303	2,335
大平台			422	608	715	770	599	691	765	832	880
下北手	4,485	4,425	4,395	4,413	4,076	3,827	3,758	3,877	3,821	3,953	3,861
太平	3,217	3,142	3,114	3,075	3,089	3,045	3,021	2,966	2,934	2,886	2,829

各年10月1日現在

図11-1 東部地域の増減数の推移



図11-2 東部地域の人口の推移



(4) 西部地域

西部地域の人口は、37,124人（男17,507人、女19,617人）で総人口の11.2%を占めている。前年に比べ75人増加しており、平成17年の減少をはさんで再び増加傾向にもどっている。

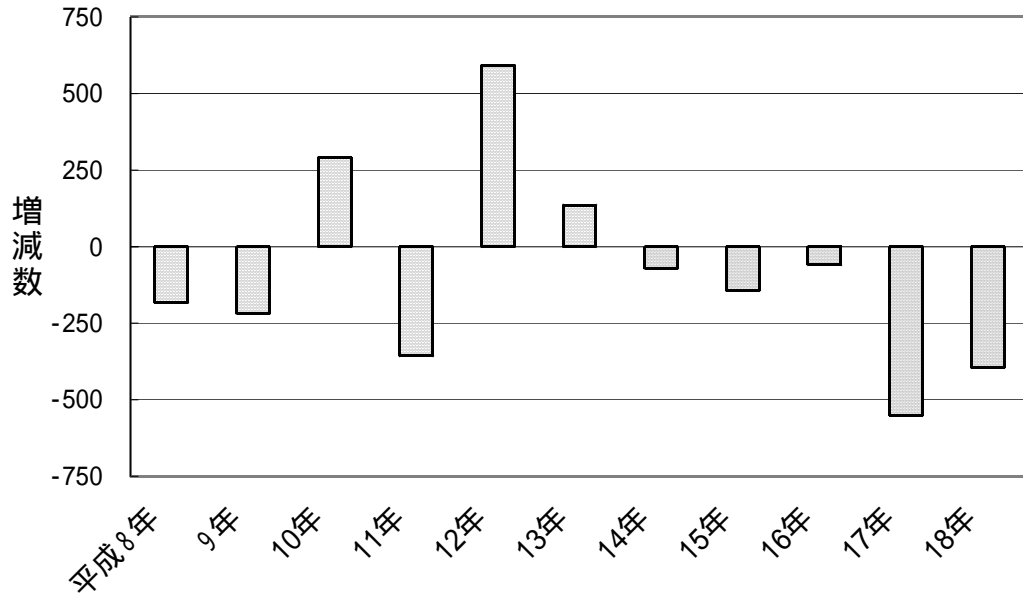
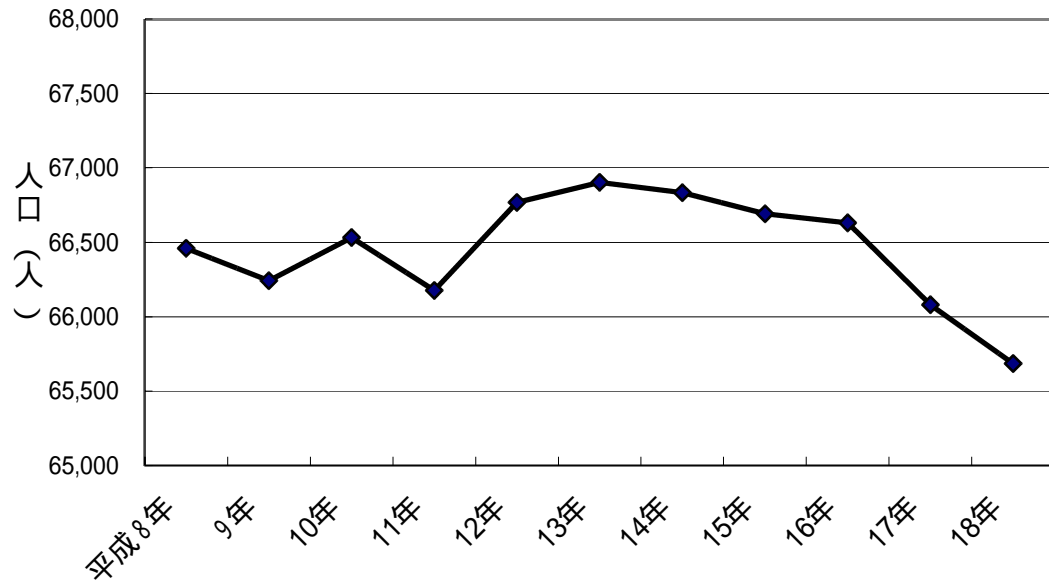
大字別では新屋地区の人口が最も多く、次いで勝平地区となっている。

平成8年以降の人口推移を大字別にみると、豊岩地区が横ばい、浜田、下浜地区が減少するなかで、新屋地区、勝平地区の人口増加傾向が顕著である。

表8 西部地域の人口推移

大字別	平成8年	9年	10年	11年	12年	13年	14年	15年	16年	17年	18年
計	35,244	35,591	35,831	36,107	36,490	36,794	36,833	36,969	37,161	37,049	37,124
新屋	13,496	13,847	14,084	14,307	14,711	14,935	15,016	15,072	15,277	15,313	15,402
勝平	13,787	13,852	13,891	13,828	13,763	13,903	13,928	14,049	14,080	14,048	14,141
浜田	2,986	2,974	2,968	3,061	3,091	3,068	3,025	2,994	3,005	2,977	2,921
豊岩	2,152	2,132	2,156	2,179	2,240	2,224	2,212	2,227	2,214	2,195	2,166
下浜	2,823	2,786	2,732	2,732	2,685	2,664	2,652	2,627	2,585	2,516	2,494

各年10月1日現在

図12-1 西部地域の増減数の推移



図12-2 西部地域の人口の推移



(5) 南部地域

南部地域の人口は、50,348人（男23,618人、女26,730人）で、総人口の15.2%を占めている。前年に比べ197人増加している。平成4年以降一貫して増加傾向が続いている。

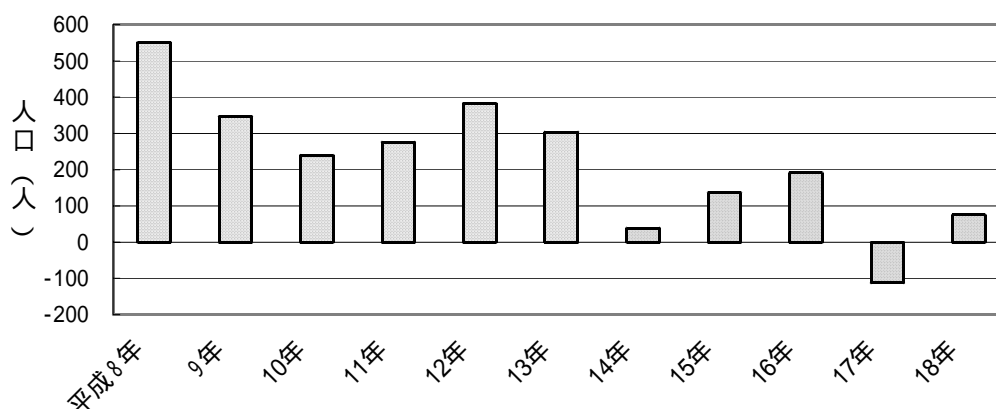
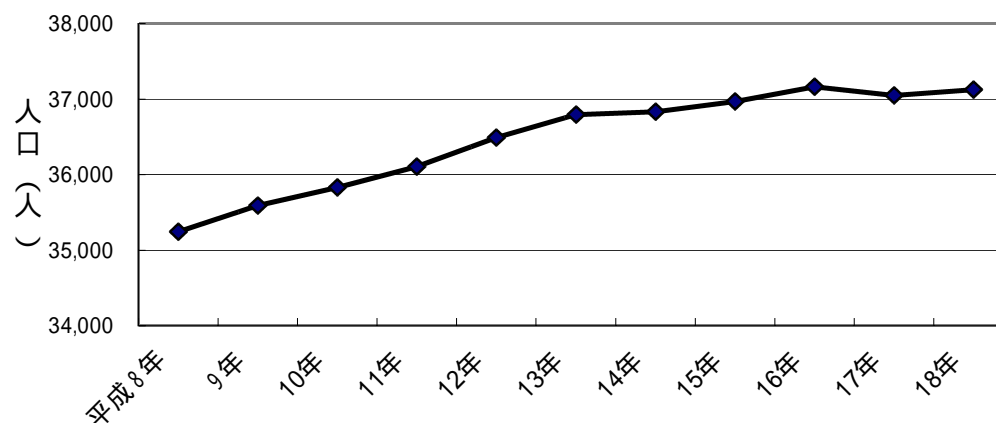
大字別では仁井田地区の人口が南部地域の28.4%を占めている。

平成8年以降の人口の推移を大字別にみると、仁井田、御所野地区の人口増加が特に顕著である。

表9 南部地域の人口推移

大字別	平成8年	9年	10年	11年	12年	13年	14年	15年	16年	17年	18年
計	45,580	46,829	47,842	48,589	48,871	49,037	49,525	49,737	49,889	50,151	50,348
牛島東	6,503	6,590	6,559	6,615	6,121	5,641	5,624	5,601	5,551	6,020	5,992
牛島西	7,262	7,312	7,221	7,151	7,257	6,057	6,094	6,068	6,016	5,952	5,939
牛島南							1,576	1,576	1,561	1,450	1,419
卸町	665	675	652	656	685	724	737	743	742	714	723
大住	2,923	3,026	3,206	3,297	3,318	3,251	3,193	3,157	3,201	3,171	3,149
仁井田	13,578	13,670	13,970	14,104	14,237	13,988	14,120	14,144	14,169	14,195	14,297
御野場	8,265	8,422	8,576	8,611	8,519	8,468	8,398	8,274	8,124	8,046	8,003
御所野	2,802	3,433	3,844	4,193	4,557	5,039	5,424	5,704	5,973	6,088	6,287
四ツ小屋	1,865	1,899	1,929	1,932	1,955	1,968	1,944	1,925	1,912	1,869	1,858
上北手	1,717	1,802	1,801	1,799	1,929	1,919	1,909	1,899	1,904	1,856	1,848
山手台				231	293	389	506	646	736	790	833

各年10月1日現在

図13-1 南部地域の増加数の推移



図13-2 南部地域の人口の推移



(6) 北部地域

北部地域の人口は、84,649人（男40,215人、女44,434人）で総人口の25.5%を占めており、地域別では最も住民数が多い地域である。平成15年以降は減少傾向が続いている。

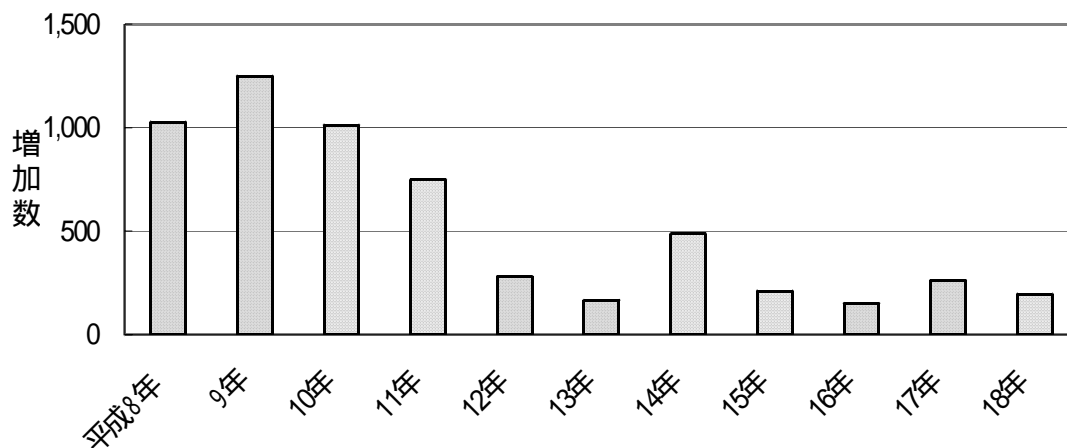
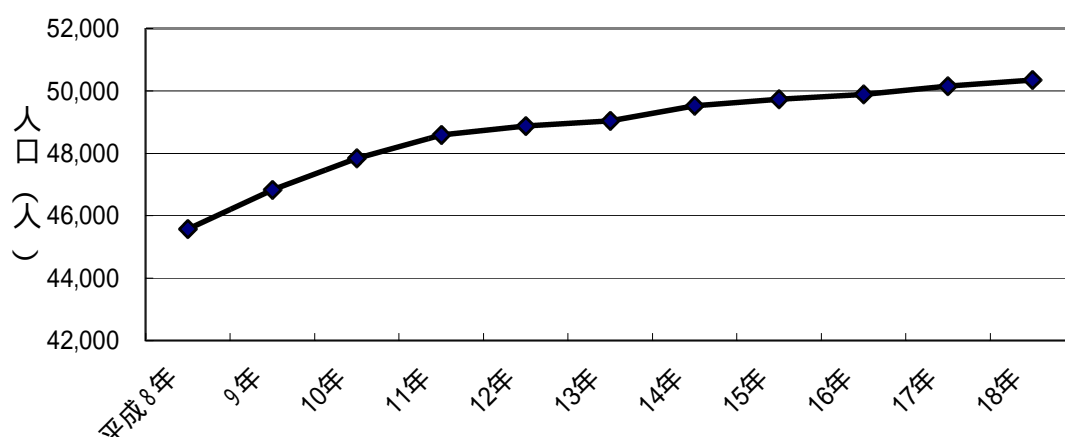
大字別では飯島地区の人口が最も多く、次いで、外旭川、寺内地区となっている。

平成8年以降の人口の推移を大字別にみると、土崎その他、将軍野その他、下新城、港北地区で人口が増加し、その他の地区では横ばい、減少傾向となっている。

表10 北部地域の人口推移

大字別	平成8年	9年	10年	11年	12年	13年	14年	15年	16年	17年	18年
計	86,320	86,965	86,431	86,789	86,707	86,572	86,896	86,457	86,168	85,029	84,649
寺内	10,408	10,233	10,124	10,258	10,215	10,131	10,269	10,063	9,985	10,015	9,923
外旭川	13,043	13,487	13,199	13,314	13,369	13,421	13,497	13,417	13,436	13,163	13,095
土崎港中央	5,816	5,762	5,609	5,430	5,371	5,352	5,244	5,190	5,087	4,944	4,928
土崎港東	3,039	3,005	3,036	3,020	2,937	2,905	2,887	2,859	2,897	2,971	2,985
土崎港西	1,338	1,369	1,353	1,402	1,445	1,457	1,468	1,450	1,400	1,371	1,379
土崎港南	3,744	3,676	3,695	3,582	3,509	3,458	3,411	3,378	3,363	3,201	3,184
土崎港北	6,336	6,370	6,294	6,258	6,275	6,293	6,294	6,252	6,325	6,351	6,348
土崎港その他	2,660	2,756	2,814	2,889	2,891	2,868	2,847	2,846	2,973	2,974	3,114
将軍野東	4,017	3,963	3,930	3,928	3,930	3,903	3,967	3,946	3,924	3,943	4,023
将軍野南	4,190	4,250	4,135	4,265	4,184	4,206	4,358	4,448	4,387	4,191	4,050
将軍野その他	3,436	3,623	3,594	3,606	3,630	3,663	3,708	3,735	3,764	3,681	3,645
港北	1,289	1,310	1,378	1,409	1,388	1,382	1,376	1,366	1,359	1,358	1,342
飯島	16,460	16,712	16,862	17,041	17,091	17,093	17,201	17,196	16,987	16,801	16,682
金足	4,233	4,165	4,089	4,008	3,975	3,931	3,905	3,870	3,831	3,691	3,616
下新城	4,634	4,635	4,697	4,771	4,816	4,851	4,838	4,825	4,863	4,837	4,853
上新城	1,677	1,649	1,622	1,608	1,681	1,658	1,626	1,616	1,587	1,537	1,482

各年10月1日現在

図14-1 北部地域の増減数の推移



図14-2 北部地域の人口の推移



(7) 河辺地域

河辺地域の人口は、10,075人（男4,794人、女5,281人）で総人口の3.0%を占めている。平成9年以降は一貫して減少傾向が続いている。

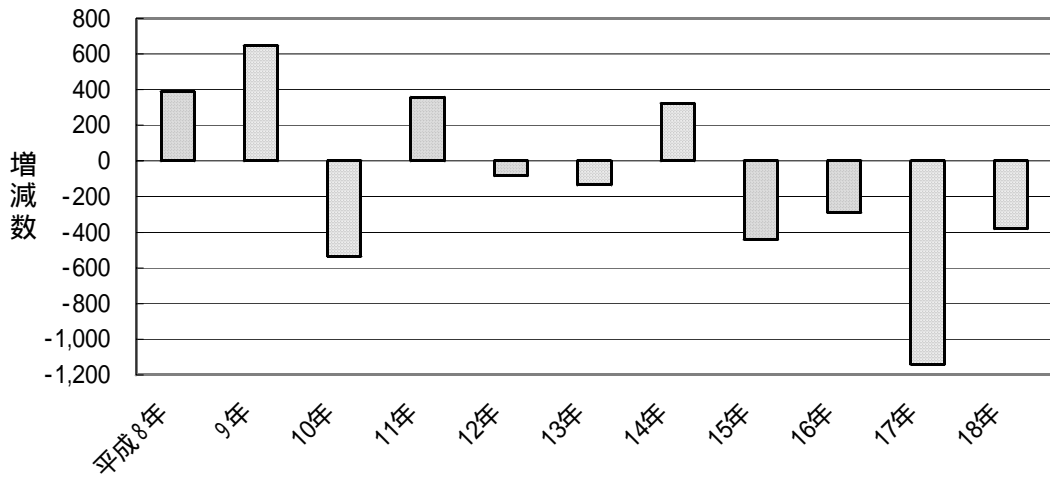
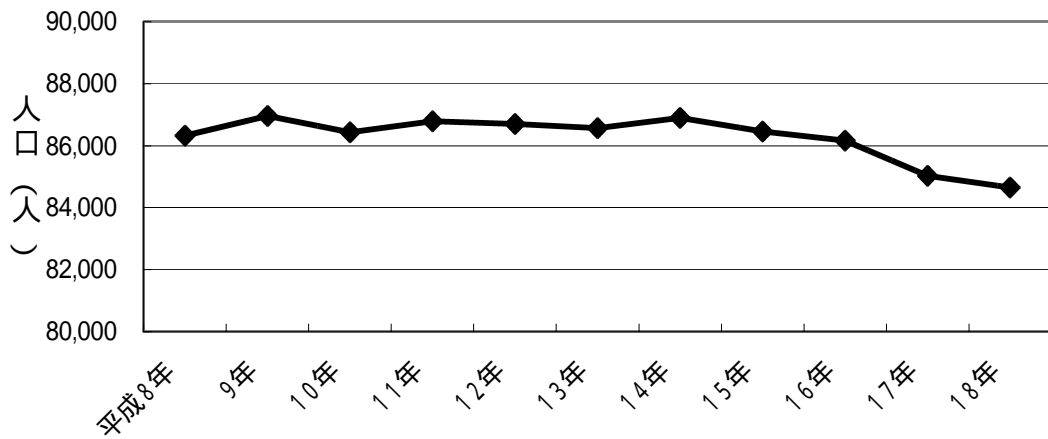
表11 河辺地域の人口推移

大字別	平成8年	9年	10年	11年	12年	13年	14年	15年	16年	17年	18年
計	10,932	10,819	10,787	10,726	10,687	10,623	10,507	10,428	10,335	10,242	10,075
河 辺	10,932	10,819	10,787	10,726	10,687	10,623	10,507	10,428	10,335	10,242	10,075

図15-1 河辺地域の増減数の推移



図15-2 河辺地域の人口の推移



(8) 雄和地域

雄和地域の人口は、7,738人（男3,731人、女4,007人）で総人口の2.3%を占めている。平成9年以降は平成16年を除き、減少傾向が続いている。

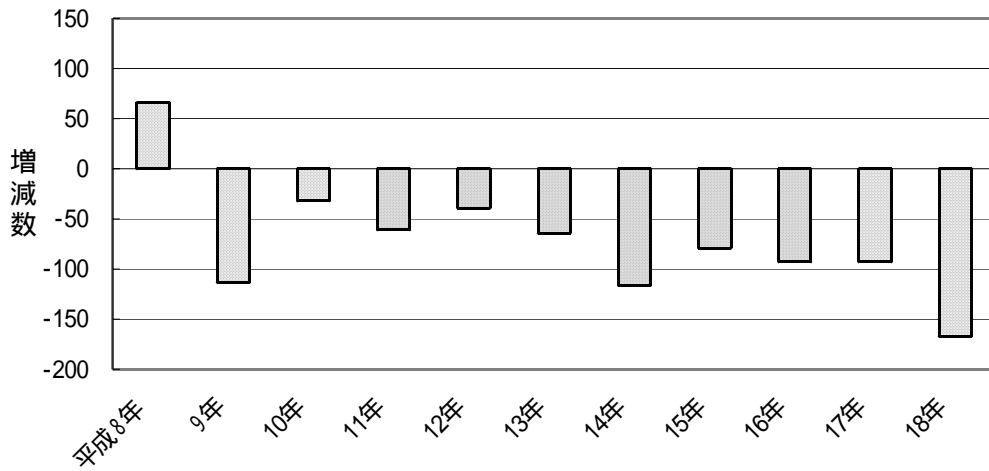
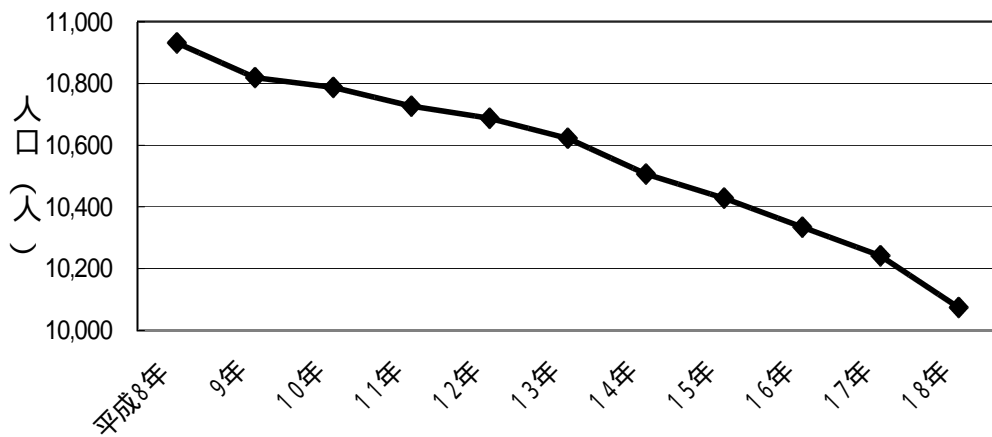
表12 雄和地域の人口推移

大字別	平成8年	9年	10年	11年	12年	13年	14年	15年	16年	17年	18年
計	8,715	8,622	8,594	8,495	8,362	8,188	8,081	7,850	7,891	7,848	7,738
雄和	8,715	8,622	8,594	8,495	8,362	8,188	8,081	7,850	7,891	7,848	7,738

図16-1 雄和地域の増減数の推移



図16-2 雄和地域の人口の推移



4 人口動態

(1) 社会動態

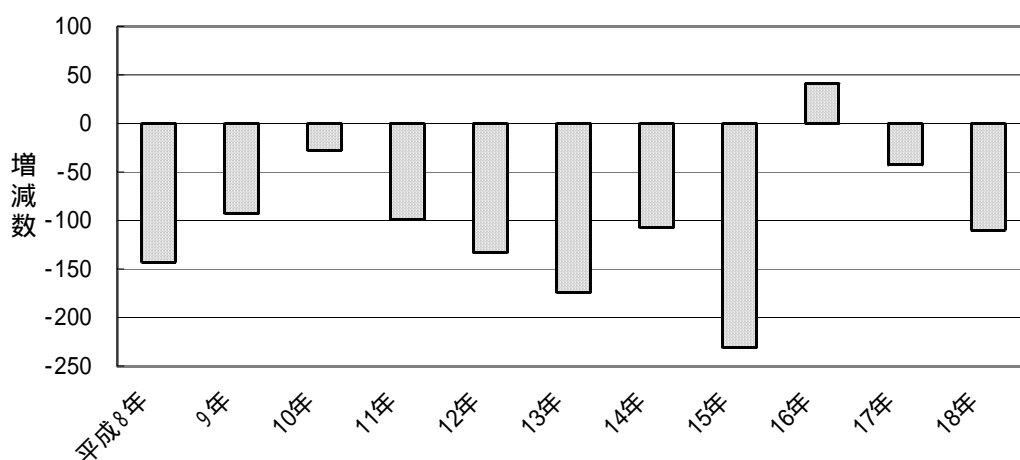
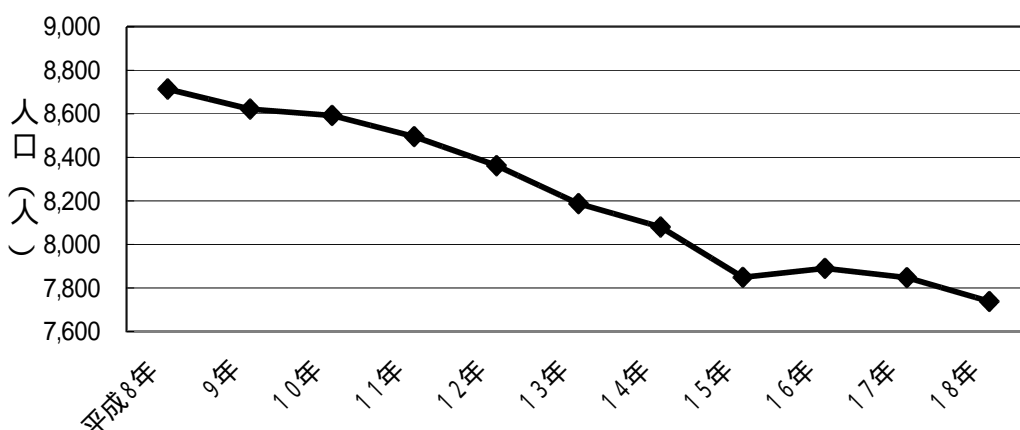
秋田市における平成17年10月1日から平成18年9月30日間の社会動態は、転入者が10,907人、転出者が11,741人で、差引834人の転出超過となっている。平成17年に比べ転入者で、575人の減少、転出者で332人の減少となった。

このうち県内異動をみると、他市町村からの転入者（県内転入）は4,122人、他市町村への転出者（県内転出）は3,045人で、差引1,077人の転入超過である。これは前年より、転入で108人、転出で122人の減少となり、転入超過数が平成17年の1,063人より14人増加している。

また、県外異動をみると、転入者（県外転入）は6,785人、転出者（県外転出）は8,696人で、差引1,911人の転出超過である。これは前年より、転入で、467人の減少、転出で210人の減少となり、転出超過数が平成17年の1,654人より257人増加している。

社会動態の推移をみると、転入者、転出者とも漸減傾向にある。

表13 社会動態の推移

年次	転入計	県内転入	県外転入	転出計	県内転出	県外転出	県内移動	県外移動	社会動態
平成8年	13,621	5,222	8,399	13,052	4,119	8,933	1,103	-534	569
9年	13,766	5,342	8,424	13,294	4,191	9,103	1,151	-679	472
10年	13,512	5,248	8,264	13,179	4,092	9,087	1,156	-823	333
11年	13,046	4,809	8,237	12,607	3,825	8,782	984	-545	439
12年	12,693	5,019	7,674	12,809	3,960	8,849	1,059	-1,175	-116
13年	12,959	4,936	8,023	12,706	3,796	8,910	1,140	-887	253
14年	12,587	4,856	7,731	12,658	3,836	8,822	1,020	-1,091	-71
15年	12,133	4,666	7,467	12,925	3,726	9,199	940	-1,732	-792
16年	12,130	4,555	7,575	12,202	3,525	8,677	1,030	-1,102	-72
17年	11,482	4,230	7,252	12,073	3,167	8,906	1,063	-1,654	-591
18年	10,907	4,122	6,785	11,741	3,045	8,696	1,077	-1,911	-834
増減									
平成8年	-494	-389	-105	125	-74	199	-315	-304	-619
9年	145	120	25	242	72	170	48	-145	-97
10年	-254	-94	-160	-115	-99	-16	5	-144	-139
11年	-466	-439	-27	-572	-267	-305	-172	278	106
12年	-353	210	-563	202	135	67	75	-630	-555
13年	266	-83	349	-103	-164	61	81	288	369
14年	-372	-80	-292	-48	40	-88	-120	-204	-324
15年	-454	-190	-264	267	-110	377	-80	-641	-721
16年	-3	-111	108	-723	-201	-522	90	630	720
17年	-648	-325	-323	-129	-358	229	33	-552	-519
18年	-575	-108	-467	-332	-122	-210	14	-257	-243

各年は、前年10月1日から当該年9月30日までとする。

図17 社会動態の推移



図18 県内移動・県外移動の推移



(2) 自然動態

秋田市における平成17年10月1日から平成18年9月30日間の自然動態は出生数が2,573人、死亡数が3,014人で自然動態による人口減少は441人であった。平成17年と比較して、出生数で66人増加、死亡数で307人増加し、自然動態全体では241人減少した。

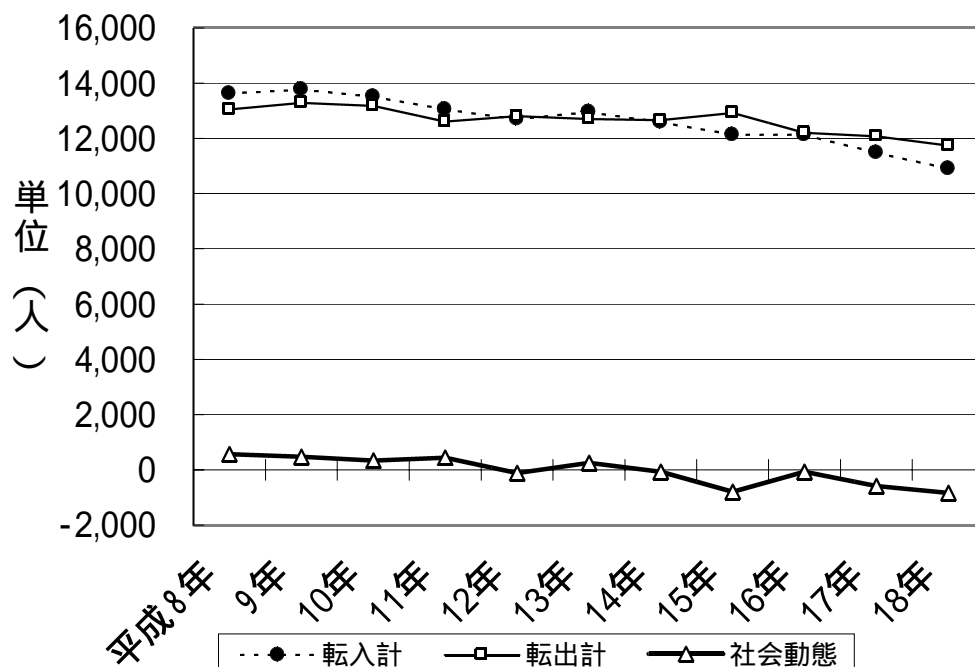
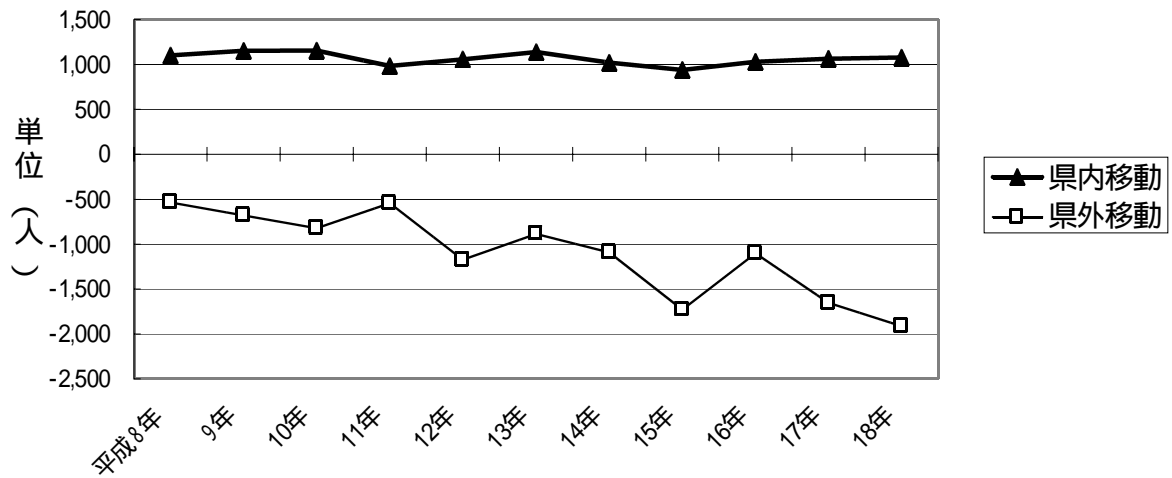
長期的な推移をみると、死亡数を上回っていた出生数は減少傾向を続け、平成17年では増加傾向であった死亡数をついに下回って自然動態が減少に転じており、平成18年ではさらに減少が拡大している。

表14 自然動態の推移

年次	出生数			死亡数			自然動態		
	出生数	男	女	死亡数	男	女	計	男	女
平成8年	2,834	1,493	1,341	2,062	1,149	913	772	344	428
9年	2,805	1,445	1,360	2,126	1,167	959	679	278	401
10年	2,918	1,479	1,439	2,228	1,228	1,000	690	251	439
11年	2,803	1,449	1,354	2,261	1,261	1,000	542	188	354
12年	2,679	1,350	1,329	2,338	1,288	1,050	341	62	279
13年	2,743	1,402	1,341	2,293	1,262	1,031	450	140	310
14年	2,714	1,350	1,364	2,313	1,293	1,020	401	57	344
15年	2,620	1,312	1,308	2,440	1,339	1,101	180	-27	207
16年	2,551	1,307	1,244	2,508	1,340	1,168	43	-33	76
17年	2,507	1,274	1,233	2,707	1,442	1,265	-200	-168	-32
18年	2,573	1,308	1,265	3,014	1,632	1,382	-441	-324	-117
増減									
平成8年	-147	-52	-95	-90	23	-113	-57	-75	18
9年	-29	-48	19	64	18	46	-93	-66	-27
10年	113	34	79	102	61	41	11	-27	38
11年	-115	-30	-85	33	33	0	-148	-63	-85
12年	-124	-99	-25	77	27	50	-201	-126	-75
13年	64	52	12	-45	-26	-19	109	78	31
14年	-29	-52	23	20	31	-11	-49	-83	34
15年	-94	-38	-56	127	46	81	-221	-84	-137
16年	-69	-5	-64	68	1	67	-137	-6	-131
17年	-44	-33	-11	199	102	97	-243	-135	-108
18年	66	34	32	307	190	117	-241	-156	-85

各年は、前年10月1日から当該年9月30日までとする。

図19 自然動態の推移

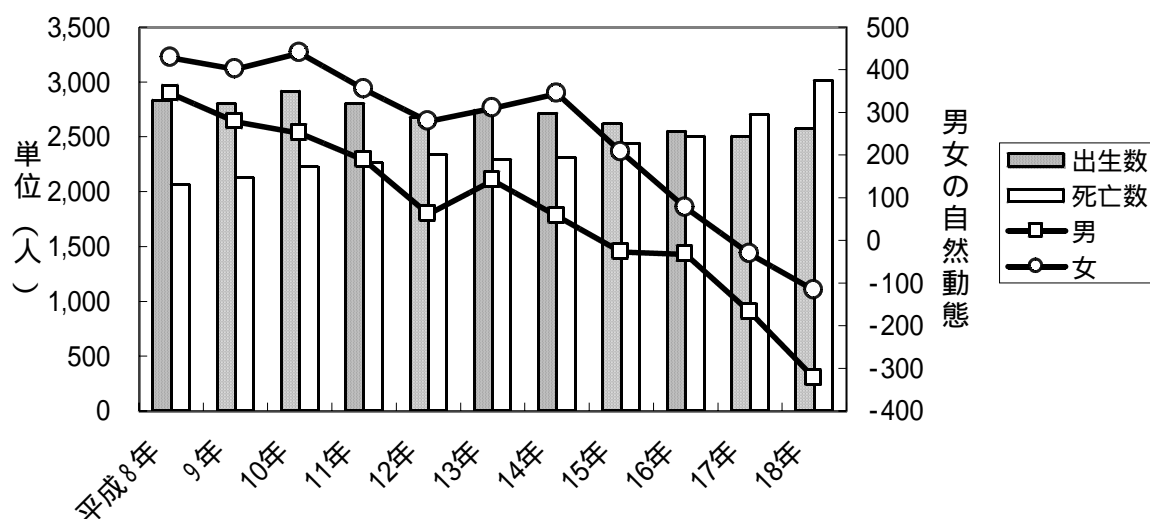

統計表

表1 秋田市年齢別人口(全域)

【平成17年国勢調査からの推計値】

年齢(各歳)	総数		
	計	男	女
総数	331,834	157,255	174,579
0~4歳	13,057	6,596	6,461
0	2,573	1,309	1,264
1	2,479	1,244	1,235
2	2,634	1,350	1,284
3	2,662	1,360	1,302
4	2,709	1,333	1,376
5~9歳	14,394	7,407	6,987
5	2,717	1,396	1,321
6	2,820	1,446	1,374
7	2,903	1,505	1,398
8	3,022	1,566	1,456
9	2,932	1,494	1,438
10~14歳	15,770	8,122	7,648
10	3,022	1,567	1,455
11	3,157	1,632	1,525
12	3,196	1,665	1,531
13	3,109	1,586	1,523
14	3,286	1,672	1,614
15~19歳	17,392	8,872	8,520
15	3,214	1,582	1,632
16	3,383	1,735	1,648
17	3,581	1,850	1,731
18	3,575	1,886	1,689
19	3,639	1,819	1,820
20~24歳	18,312	9,195	9,117
20	3,719	1,878	1,841
21	3,810	1,945	1,865
22	3,628	1,859	1,769
23	3,598	1,786	1,812
24	3,557	1,727	1,830
25~29歳	19,646	9,564	10,082
25	3,545	1,730	1,815
26	3,831	1,833	1,998
27	4,027	1,960	2,067
28	4,060	1,978	2,082
29	4,183	2,063	2,120
30~34歳	23,285	11,604	11,681
30	4,562	2,280	2,282
31	4,548	2,289	2,259
32	4,784	2,416	2,368
33	4,748	2,296	2,452
34	4,643	2,323	2,320
35~39歳	21,743	10,627	11,116
35	4,444	2,221	2,223
36	4,394	2,150	2,244
37	4,329	2,126	2,203
38	4,290	2,063	2,227
39	4,286	2,067	2,219
40~44歳	20,235	9,742	10,493
40	3,303	1,644	1,659
41	4,134	1,952	2,182
42	4,210	2,014	2,196
43	4,234	2,042	2,192
44	4,354	2,090	2,264
45~49歳	22,282	10,724	11,558
45	4,306	2,051	2,255
46	4,511	2,175	2,336
47	4,522	2,141	2,381
48	4,430	2,158	2,272
49	4,513	2,199	2,314
50~54歳	24,573	11,976	12,597
50	4,562	2,181	2,381
51	4,761	2,285	2,476
52	4,880	2,401	2,479
53	5,073	2,501	2,572
54	5,297	2,608	2,689

年齢(各歳)	総数		
	計	男	女
55~59歳	29,011	14,004	15,007
55	5,359	2,633	2,726
56	5,989	2,824	3,165
57	6,268	3,062	3,206
58	5,514	2,584	2,930
59	5,881	2,901	2,980
60~64歳	19,823	9,442	10,381
60	3,387	1,599	1,788
61	3,572	1,723	1,849
62	4,245	2,036	2,209
63	4,228	2,006	2,222
64	4,391	2,078	2,313
65~69歳	19,303	8,719	10,584
65	4,025	1,854	2,171
66	3,787	1,786	2,001
67	3,531	1,535	1,996
68	3,895	1,769	2,126
69	4,065	1,775	2,290
70~74歳	18,893	8,204	10,689
70	4,141	1,867	2,274
71	3,891	1,713	2,178
72	3,661	1,610	2,051
73	3,696	1,561	2,135
74	3,504	1,453	2,051
75~79歳	15,836	6,445	9,391
75	3,485	1,401	2,084
76	3,301	1,353	1,948
77	3,191	1,301	1,890
78	2,998	1,245	1,753
79	2,861	1,145	1,716
80~84歳	10,330	3,697	6,633
80	2,577	978	1,599
81	2,429	897	1,532
82	2,082	767	1,315
83	1,708	598	1,110
84	1,534	457	1,077
85~89歳	4,966	1,493	3,473
85	1,351	422	929
86	1,248	391	857
87	908	278	630
88	811	226	585
89	648	176	472
90~94歳	2,087	537	1,550
90	610	154	456
91	547	164	383
92	374	111	263
93	291	70	221
94	265	38	227
95~99歳	489	83	406
95	165	29	136
96	149	33	116
97	86	7	79
98	55	8	47
99	34	6	28
100歳以上	46	10	36
不詳	361	192	169
(再掲)			
15歳未満	43,221	22,125	21,096
15~64歳	216,302	105,750	110,552
65歳以上	71,950	29,188	42,762
年齢別割合(%)			
15歳未満	13.0%	14.1%	12.1%
15~64歳	65.2%	67.2%	63.3%
65歳以上	21.7%	18.6%	24.5%
平均年齢	44.4	42.7	46.0

表2 年齢別・地域別人口

【平成17年国勢調査からの推計値】

年齢(各歳)	中央地域		
	計	男	女
総数	76,215	35,852	40,363
0～4歳	3,154	1,587	1,567
0	628	300	328
1	623	326	297
2	643	333	310
3	599	300	299
4	661	328	333
5～9歳	3,223	1,655	1,568
5	611	319	292
6	607	306	301
7	697	367	330
8	647	349	298
9	661	314	347
10～14歳	3,419	1,748	1,671
10	655	342	313
11	699	346	353
12	692	351	341
13	693	362	331
14	680	347	333
15～19歳	3,453	1,707	1,746
15	692	343	349
16	710	366	344
17	717	355	362
18	671	345	326
19	663	298	365
20～24歳	3,586	1,569	2,017
20	654	282	372
21	626	264	362
22	690	299	391
23	720	302	418
24	896	422	474
25～29歳	4,923	2,382	2,541
25	893	427	466
26	962	470	492
27	1,011	490	521
28	1,017	511	506
29	1,040	484	556
30～34歳	5,950	2,918	3,032
30	1,161	544	617
31	1,159	575	584
32	1,180	604	576
33	1,224	570	654
34	1,226	625	601
35～39歳	5,847	2,893	2,954
35	1,187	575	612
36	1,142	571	571
37	1,222	609	613
38	1,137	562	575
39	1,159	576	583
40～44歳	5,224	2,568	2,656
40	862	431	431
41	1,063	515	548
42	1,084	540	544
43	1,103	539	564
44	1,112	543	569
45～49歳	5,254	2,562	2,692
45	1,070	524	546
46	1,092	536	556
47	1,017	473	544
48	1,010	498	512
49	1,065	531	534
50～54歳	5,546	2,793	2,753
50	1,068	534	534
51	1,111	540	571
52	1,102	571	531
53	1,108	561	547
54	1,157	587	570

年齢(各歳)	中央地域		
	計	男	女
55～59歳	6,388	3,103	3,285
55	1,123	561	562
56	1,328	635	693
57	1,369	667	702
58	1,273	609	664
59	1,295	631	664
60～64歳	4,355	2,049	2,306
60	739	362	377
61	825	381	444
62	937	423	514
63	931	426	505
64	923	457	466
65～69歳	4,217	1,820	2,397
65	890	394	496
66	826	376	450
67	756	297	459
68	837	374	463
69	908	379	529
70～74歳	4,145	1,765	2,380
70	903	389	514
71	887	378	509
72	773	337	436
73	804	340	464
74	778	321	457
75～79歳	3,457	1,336	2,121
75	780	294	486
76	726	283	443
77	712	283	429
78	622	238	384
79	617	238	379
80～84歳	2,333	830	1,503
80	579	208	371
81	535	203	332
82	450	165	285
83	408	146	262
84	361	108	253
85～89歳	1,077	341	736
85	293	104	189
86	287	107	180
87	195	54	141
88	170	46	124
89	132	30	102
90～94歳	444	135	309
90	137	33	104
91	118	43	75
92	80	29	51
93	60	21	39
94	49	9	40
95～99歳	80	16	64
95	35	7	28
96	19	5	14
97	12	1	11
98	8	1	7
99	6	2	4
100歳以上	8	4	4
不詳	132	71	61
(再掲)			
15歳未満	9,796	4,990	4,806
15～64歳	50,526	24,544	25,982
65歳以上	15,761	6,247	9,514
年齢別割合(%)			
15歳未満	12.9%	13.9%	11.9%
15～64歳	66.3%	68.5%	64.4%
65歳以上	20.7%	17.4%	23.6%
平均年齢	44.1	42.6	45.5

表2 年齢別・地域別人口

【平成17年国勢調査からの推計値】

年齢(各歳)	東 部 地 域		
	計	男	女
総 数	65,685	31,538	34,147
0～4歳	2,487	1,258	1,229
0	504	266	238
1	478	242	236
2	502	256	246
3	517	265	252
4	486	229	257
5～9歳	2,586	1,327	1,259
5	482	237	245
6	520	270	250
7	537	294	243
8	525	264	261
9	522	262	260
10～14歳	2,704	1,391	1,313
10	508	277	231
11	565	297	268
12	573	291	282
13	521	265	256
14	537	261	276
15～19歳	3,601	1,936	1,665
15	563	278	285
16	611	325	286
17	686	356	330
18	764	406	358
19	977	571	406
20～24歳	6,068	3,483	2,585
20	1,348	794	554
21	1,426	837	589
22	1,250	744	506
23	1,146	621	525
24	898	487	411
25～29歳	4,338	2,065	2,273
25	863	426	437
26	840	392	448
27	883	421	462
28	887	388	499
29	865	438	427
30～34歳	4,426	2,219	2,207
30	934	491	443
31	862	428	434
32	889	444	445
33	892	419	473
34	849	437	412
35～39歳	3,891	1,891	2,000
35	797	400	397
36	834	413	421
37	743	370	373
38	743	332	411
39	774	376	398
40～44歳	3,538	1,727	1,811
40	568	279	289
41	738	361	377
42	727	346	381
43	725	364	361
44	780	377	403
45～49歳	3,978	1,839	2,139
45	727	348	379
46	818	384	434
47	819	373	446
48	794	382	412
49	820	352	468
50～54歳	4,724	2,245	2,479
50	871	412	459
51	866	397	469
52	1,001	476	525
53	978	482	496
54	1,008	478	530

年齢(各歳)	東 部 地 域		
	計	男	女
55～59歳	5,641	2,675	2,966
55	1,094	535	559
56	1,120	531	589
57	1,205	560	645
58	1,039	453	586
59	1,183	596	587
60～64歳	3,766	1,781	1,985
60	652	294	358
61	705	332	373
62	772	380	392
63	801	397	404
64	836	378	458
65～69歳	3,794	1,733	2,061
65	795	362	433
66	763	345	418
67	680	306	374
68	740	343	397
69	816	377	439
70～74歳	3,558	1,504	2,054
70	760	357	403
71	734	309	425
72	726	306	420
73	688	279	409
74	650	253	397
75～79歳	3,077	1,282	1,795
75	655	265	390
76	644	260	384
77	649	277	372
78	586	251	335
79	543	229	314
80～84歳	1,974	733	1,241
80	498	206	292
81	478	176	302
82	395	151	244
83	322	116	206
84	281	84	197
85～89歳	931	268	663
85	255	65	190
86	220	78	142
87	163	48	115
88	168	45	123
89	125	32	93
90～94歳	396	106	290
90	107	32	75
91	101	31	70
92	76	21	55
93	60	13	47
94	52	9	43
95～99歳	93	22	71
95	34	7	27
96	30	14	16
97	15	1	14
98	10	0	10
99	4	0	4
100歳以上	7	1	6
不詳	107	52	55
(再掲)			
15歳未満	7,777	3,976	3,801
15～64歳	43,971	21,861	22,110
65歳以上	13,830	5,649	8,181
年齢別割合(%)			
15歳未満	11.8%	12.6%	11.1%
15～64歳	66.9%	69.3%	64.7%
65歳以上	21.1%	17.9%	24.0%
平均年齢	43.6	41.5	45.5

表2 年齢別・地域別人口

【平成17年国勢調査からの推計値】

年齢(各歳)	西部地域		
	計	男	女
総数	37,124	17,507	19,617
0～4歳	1,532	772	760
0	267	143	124
1	299	135	164
2	314	169	145
3	328	168	160
4	324	157	167
5～9歳	1,730	884	846
5	339	182	157
6	331	170	161
7	349	173	176
8	379	185	194
9	332	174	158
10～14歳	1,911	1,030	881
10	377	201	176
11	375	209	166
12	396	220	176
13	336	175	161
14	427	225	202
15～19歳	1,993	981	1,012
15	366	174	192
16	403	208	195
17	401	216	185
18	435	226	209
19	388	157	231
20～24歳	1,614	755	859
20	304	124	180
21	334	150	184
22	322	159	163
23	323	150	173
24	331	172	159
25～29歳	1,978	946	1,032
25	365	189	176
26	376	166	210
27	412	208	204
28	405	193	212
29	420	190	230
30～34歳	2,590	1,273	1,317
30	531	253	278
31	509	263	246
32	505	258	247
33	532	241	291
34	513	258	255
35～39歳	2,524	1,254	1,270
35	538	271	267
36	487	233	254
37	501	253	248
38	483	252	231
39	515	245	270
40～44歳	2,199	1,072	1,127
40	365	193	172
41	442	224	218
42	462	227	235
43	455	205	250
44	475	223	252
45～49歳	2,508	1,208	1,300
45	472	234	238
46	489	228	261
47	502	243	259
48	528	259	269
49	517	244	273
50～54歳	2,667	1,323	1,344
50	520	237	283
51	531	270	261
52	500	246	254
53	511	260	251
54	605	310	295

年齢(各歳)	西部地域		
	計	男	女
55～59歳	3,215	1,549	1,666
55	565	253	312
56	674	321	353
57	699	350	349
58	595	299	296
59	682	326	356
60～64歳	2,320	1,085	1,235
60	382	175	207
61	383	185	198
62	512	253	259
63	473	208	265
64	570	264	306
65～69歳	2,277	1,051	1,226
65	471	206	265
66	464	235	229
67	416	178	238
68	444	211	233
69	482	221	261
70～74歳	2,174	947	1,227
70	462	216	246
71	425	188	237
72	442	186	256
73	413	171	242
74	432	186	246
75～79歳	1,797	728	1,069
75	399	178	221
76	392	159	233
77	367	148	219
78	321	124	197
79	318	119	199
80～84歳	1,177	398	779
80	284	103	181
81	274	90	184
82	243	87	156
83	206	77	129
84	170	41	129
85～89歳	584	169	415
85	162	54	108
86	148	42	106
87	97	27	70
88	94	24	70
89	83	22	61
90～94歳	240	60	180
90	74	18	56
91	62	17	45
92	35	12	23
93	34	8	26
94	35	5	30
95～99歳	59	6	53
95	21	3	18
96	15	1	14
97	10	0	10
98	4	1	3
99	9	1	8
100歳以上	9	1	8
不詳	26	15	11
(再掲)			
15歳未満	5,173	2,686	2,487
15～64歳	23,608	11,446	12,162
65歳以上	8,317	3,360	4,957
年齢別割合(%)			
15歳未満	13.9%	15.3%	12.7%
15～64歳	63.6%	65.4%	62.0%
65歳以上	22.4%	19.2%	25.3%
平均年齢	44.6	42.8	46.2

表2 年齢別・地域別人口

【平成17年国勢調査からの推計値】

年齢(各歳)	南部地域		
	計	男	女
総数	50,348	23,618	26,730
0～4歳	2,197	1,105	1,092
0	414	201	213
1	405	215	190
2	449	241	208
3	450	214	236
4	479	234	245
5～9歳	2,677	1,353	1,324
5	503	267	236
6	490	241	249
7	521	245	276
8	597	305	292
9	566	295	271
10～14歳	3,017	1,519	1,498
10	580	290	290
11	584	298	286
12	604	310	294
13	607	288	319
14	642	333	309
15～19歳	2,941	1,427	1,514
15	631	297	334
16	573	286	287
17	638	316	322
18	590	298	292
19	509	230	279
20～24歳	2,140	950	1,190
20	426	177	249
21	420	184	236
22	406	180	226
23	431	207	224
24	457	202	255
25～29歳	2,792	1,363	1,429
25	465	217	248
26	578	267	311
27	574	290	284
28	544	282	262
29	631	307	324
30～34歳	3,693	1,787	1,906
30	697	337	360
31	690	325	365
32	768	374	394
33	766	383	383
34	772	368	404
35～39歳	3,474	1,620	1,854
35	694	333	361
36	702	312	390
37	671	334	337
38	723	338	385
39	684	303	381
40～44歳	3,565	1,636	1,929
40	585	281	304
41	747	326	421
42	760	339	421
43	759	342	417
44	714	348	366
45～49歳	3,683	1,789	1,894
45	737	339	398
46	753	383	370
47	786	372	414
48	700	336	364
49	707	359	348
50～54歳	3,685	1,764	1,921
50	689	322	367
51	745	358	387
52	704	338	366
53	723	347	376
54	824	399	425

年齢(各歳)	南部地域		
	計	男	女
55～59歳	4,310	2,025	2,285
55	804	381	423
56	910	400	510
57	948	454	494
58	801	383	418
59	847	407	440
60～64歳	2,968	1,420	1,548
60	508	236	272
61	531	262	269
62	638	295	343
63	642	317	325
64	649	310	339
65～69歳	2,760	1,296	1,464
65	564	282	282
66	572	293	279
67	522	226	296
68	537	245	292
69	565	250	315
70～74歳	2,470	1,099	1,371
70	575	251	324
71	523	231	292
72	489	232	257
73	485	206	279
74	398	179	219
75～79歳	1,897	782	1,115
75	420	179	241
76	395	172	223
77	378	151	227
78	389	152	237
79	315	128	187
80～84歳	1,217	443	774
80	310	116	194
81	271	104	167
82	234	85	149
83	201	67	134
84	201	71	130
85～89歳	520	141	379
85	127	44	83
86	146	26	120
87	90	30	60
88	93	27	66
89	64	14	50
90～94歳	216	54	162
90	56	9	47
91	59	26	33
92	31	8	23
93	36	9	27
94	34	2	32
95～99歳	64	11	53
95	22	4	18
96	20	3	17
97	11	1	10
98	4	1	3
99	7	2	5
100歳以上	3	1	2
不詳	59	33	26
(再掲)			
15歳未満	7,891	3,977	3,914
15～64歳	33,251	15,781	17,470
65歳以上	9,147	3,827	5,320
年齢別割合(%)			
15歳未満	15.7%	16.8%	14.6%
15～64歳	66.0%	66.8%	65.4%
65歳以上	18.2%	16.2%	19.9%
平均年齢	42.3	41.1	43.4

表2 年齢別・地域別人口

【平成17年国勢調査からの推計値】

年齢(各歳)	北 部 地 域		
	計	男	女
総 数	84,649	40,215	44,434
0～4歳	3,162	1,607	1,555
0	657	350	307
1	581	286	295
2	618	300	318
3	655	348	307
4	651	323	328
5～9歳	3,562	1,872	1,690
5	672	332	340
6	735	392	343
7	696	378	318
8	746	390	356
9	713	380	333
10～14歳	3,968	2,045	1,923
10	768	396	372
11	788	404	384
12	783	408	375
13	797	415	382
14	832	422	410
15～19歳	4,532	2,361	2,171
15	822	416	406
16	900	450	450
17	954	509	445
18	953	523	430
19	903	463	440
20～24歳	3,993	2,006	1,987
20	775	410	365
21	788	413	375
22	794	389	405
23	832	428	404
24	804	366	438
25～29歳	4,820	2,398	2,422
25	793	391	402
26	915	460	455
27	1,006	476	530
28	1,040	518	522
29	1,066	553	513
30～34歳	5,771	2,940	2,831
30	1,063	561	502
31	1,167	601	566
32	1,257	637	620
33	1,165	592	573
34	1,119	549	570
35～39歳	5,177	2,555	2,622
35	1,052	553	499
36	1,078	541	537
37	1,042	488	554
38	1,034	500	534
39	971	473	498
40～44歳	4,877	2,339	2,538
40	806	401	405
41	989	454	535
42	1,010	484	526
43	1,007	502	505
44	1,065	498	567
45～49歳	5,676	2,702	2,974
45	1,069	497	572
46	1,126	516	610
47	1,171	566	605
48	1,168	559	609
49	1,142	564	578
50～54歳	6,452	3,097	3,355
50	1,151	550	601
51	1,231	574	657
52	1,270	611	659
53	1,395	677	718
54	1,405	685	720

年齢(各歳)	北 部 地 域		
	計	男	女
55～59歳	7,799	3,764	4,035
55	1,429	713	716
56	1,621	764	857
57	1,715	839	876
58	1,489	685	804
59	1,545	763	782
60～64歳	5,344	2,570	2,774
60	956	463	493
61	958	482	476
62	1,142	552	590
63	1,134	532	602
64	1,154	541	613
65～69歳	5,111	2,312	2,799
65	1,099	503	596
66	959	451	508
67	917	420	497
68	1,082	487	595
69	1,054	451	603
70～74歳	5,132	2,289	2,843
70	1,154	526	628
71	1,043	485	558
72	964	431	533
73	999	435	564
74	972	412	560
75～79歳	4,287	1,760	2,527
75	942	351	591
76	875	367	508
77	823	341	482
78	835	374	461
79	812	327	485
80～84歳	2,770	993	1,777
80	679	266	413
81	671	244	427
82	589	221	368
83	429	142	287
84	402	120	282
85～89歳	1,427	444	983
85	406	120	286
86	349	109	240
87	280	91	189
88	214	69	145
89	178	55	123
90～94歳	593	121	472
90	167	34	133
91	162	35	127
92	116	26	90
93	75	16	59
94	73	10	63
95～99歳	144	18	126
95	42	6	36
96	49	6	43
97	26	2	24
98	20	3	17
99	7	1	6
100歳以上	15	1	14
不詳	37	21	16
(再掲)			
15歳未満	10,692	5,524	5,168
15～64歳	54,441	26,732	27,709
65歳以上	19,479	7,938	11,541
年齢別割合(%)			
15歳未満	12.6%	13.7%	11.6%
15～64歳	64.3%	66.5%	62.4%
65歳以上	23.0%	19.7%	26.0%
平均年齢	45.4	43.5	47.1

表2 年齢別・地域別人口

【平成17年国勢調査からの推計値】

年齢(各歳)	河 辺 地 域		
	計	男	女
総 数	10,075	4,794	5,281
0～4歳	311	151	160
0	67	33	34
1	60	21	39
2	67	29	38
3	59	36	23
4	58	32	26
5～9歳	372	200	172
5	70	41	29
6	81	43	38
7	60	26	34
8	69	42	27
9	92	48	44
10～14歳	430	225	205
10	79	40	39
11	78	46	32
12	95	49	46
13	70	33	37
14	108	57	51
15～19歳	473	252	221
15	81	44	37
16	106	56	50
17	104	56	48
18	94	51	43
19	88	45	43
20～24歳	442	202	240
20	83	32	51
21	101	47	54
22	85	46	39
23	80	42	38
24	93	35	58
25～29歳	440	210	230
25	84	39	45
26	87	38	49
27	74	36	38
28	101	48	53
29	94	49	45
30～34歳	526	270	256
30	107	53	54
31	100	59	41
32	121	55	66
33	103	54	49
34	95	49	46
35～39歳	499	266	233
35	115	62	53
36	90	49	41
37	95	53	42
38	88	39	49
39	111	63	48
40～44歳	489	223	266
40	65	34	31
41	101	45	56
42	90	42	48
43	111	52	59
44	122	50	72
45～49歳	649	347	302
45	134	64	70
46	131	75	56
47	119	60	59
48	127	67	60
49	138	81	57
50～54歳	847	435	412
50	140	66	74
51	164	84	80
52	179	95	84
53	199	103	96
54	165	87	78

年齢(各歳)	河 辺 地 域		
	計	男	女
55～59歳	900	466	434
55	184	96	88
56	178	93	85
57	187	108	79
58	172	77	95
59	179	92	87
60～64歳	619	316	303
60	94	40	54
61	91	40	51
62	145	82	63
63	141	73	68
64	148	81	67
65～69歳	636	279	357
65	104	56	48
66	125	54	71
67	130	54	76
68	155	69	86
69	122	46	76
70～74歳	808	340	468
70	151	66	85
71	162	68	94
72	159	75	84
73	182	78	104
74	154	53	101
75～79歳	738	324	414
75	149	73	76
76	154	68	86
77	148	56	92
78	138	61	77
79	149	66	83
80～84歳	502	169	333
80	128	42	86
81	119	46	73
82	101	35	66
83	88	30	58
84	66	16	50
85～89歳	245	78	167
85	71	25	46
86	52	15	37
87	50	19	31
88	37	7	30
89	35	12	23
90～94歳	123	32	91
90	44	16	28
91	29	8	21
92	24	8	16
93	13	0	13
94	13	0	13
95～99歳	24	8	16
95	9	2	7
96	8	3	5
97	5	1	4
98	2	2	0
99	0	0	0
100歳以上	2	1	1
不詳	0	0	0
(再掲)			
15歳未満	1,113	576	537
15～64歳	5,884	2,987	2,897
65歳以上	3,078	1,231	1,847
年齢別割合(%)			
15歳未満	11.0%	12.0%	10.2%
15～64歳	58.4%	62.3%	54.9%
65歳以上	30.6%	25.7%	35.0%
平均年齢	49.4	47.3	51.2

表2 年齢別・地域別人口

【平成17年国勢調査からの推計値】

年齢(各歳)	雄 和 地 域		
	計	男	女
総数	7,738	3,731	4,007
0～4歳	214	116	98
0	36	16	20
1	33	19	14
2	41	22	19
3	54	29	25
4	50	30	20
5～9歳	244	116	128
5	40	18	22
6	56	24	32
7	43	22	21
8	59	31	28
9	46	21	25
10～14歳	321	164	157
10	55	21	34
11	68	32	36
12	53	36	17
13	85	48	37
14	60	27	33
15～19歳	399	208	191
15	59	30	29
16	80	44	36
17	81	42	39
18	68	37	31
19	111	55	56
20～24歳	469	230	239
20	129	59	70
21	115	50	65
22	81	42	39
23	66	36	30
24	78	43	35
25～29歳	355	200	155
25	82	41	41
26	73	40	33
27	67	39	28
28	66	38	28
29	67	42	25
30～34歳	329	197	132
30	69	41	28
31	61	38	23
32	64	44	20
33	66	37	29
34	69	37	32
35～39歳	331	148	183
35	61	27	34
36	61	31	30
37	55	19	36
38	82	40	42
39	72	31	41
40～44歳	343	177	166
40	52	25	27
41	54	27	27
42	77	36	41
43	74	38	36
44	86	51	35
45～49歳	534	277	257
45	97	45	52
46	102	53	49
47	108	54	54
48	103	57	46
49	124	68	56
50～54歳	652	319	333
50	123	60	63
51	113	62	51
52	124	64	60
53	159	71	88
54	133	62	71

年齢(各歳)	雄 和 地 域		
	計	男	女
55～59歳	758	422	336
55	160	94	66
56	158	80	78
57	145	84	61
58	145	78	67
59	150	86	64
60～64歳	451	221	230
60	56	29	27
61	79	41	38
62	99	51	48
63	106	53	53
64	111	47	64
65～69歳	508	228	280
65	102	51	51
66	78	32	46
67	110	54	56
68	100	40	60
69	118	51	67
70～74歳	606	260	346
70	136	62	74
71	117	54	63
72	108	43	65
73	125	52	73
74	120	49	71
75～79歳	583	233	350
75	140	61	79
76	115	44	71
77	114	45	69
78	107	45	62
79	107	38	69
80～84歳	357	131	226
80	99	37	62
81	81	34	47
82	70	23	47
83	54	20	34
84	53	17	36
85～89歳	182	52	130
85	37	10	27
86	46	14	32
87	33	9	24
88	35	8	27
89	31	11	20
90～94歳	75	29	46
90	25	12	13
91	16	4	12
92	12	7	5
93	13	3	10
94	9	3	6
95～99歳	25	2	23
95	2	0	2
96	8	1	7
97	7	1	6
98	7	0	7
99	1	0	1
100歳以上	2	1	1
不詳	0	0	0
(再掲)			
15歳未満	779	396	383
15～64歳	4,621	2,399	2,222
65歳以上	2,338	936	1,402
年齢別割合(%)			
15歳未満	10.1%	10.6%	9.6%
15～64歳	59.7%	64.3%	55.5%
65歳以上	30.2%	25.1%	35.0%
平均年齢	49.3	47.1	51.3

表3 年齢別・大字別人口

【平成17年国勢調査からの推計値】

年齢(各歳)	大 町			旭 北			旭 南		
	総数	男	女	総数	男	女	総数	男	女
総数	3,139	1,399	1,740	658	324	334	2,872	1,240	1,632
0～4歳	104	62	42	17	7	10	84	43	41
0	16	10	6	4	1	3	18	11	7
1	30	17	13	3	1	2	14	8	6
2	21	13	8	6	2	4	18	10	8
3	19	13	6	3	2	1	16	8	8
4	18	9	9	1	1	0	18	6	12
5～9歳	98	51	47	18	7	11	103	51	52
5	14	7	7	3	1	2	23	11	12
6	13	7	6	3	0	3	17	5	12
7	31	18	13	2	0	2	24	13	11
8	18	10	8	4	2	2	18	12	6
9	22	9	13	6	4	2	21	10	11
10～14歳	116	66	50	34	18	16	107	64	43
10	22	11	11	5	1	4	15	10	5
11	25	19	6	6	4	2	23	12	11
12	26	14	12	10	7	3	23	19	4
13	20	10	10	8	3	5	26	16	10
14	23	12	11	5	3	2	20	7	13
15～19歳	102	43	59	35	17	18	125	69	56
15	28	12	16	7	4	3	26	12	14
16	17	7	10	6	5	1	30	17	13
17	26	12	14	6	4	2	17	9	8
18	18	8	10	10	4	6	26	16	10
19	13	4	9	6	0	6	26	15	11
20～24歳	149	57	92	21	8	13	116	56	60
20	28	17	11	6	4	2	26	10	16
21	25	7	18	2	0	2	13	6	7
22	31	12	19	4	2	2	18	6	12
23	24	8	16	3	0	3	31	19	12
24	41	13	28	6	2	4	28	15	13
25～29歳	151	80	71	38	27	11	184	85	99
25	35	15	20	6	6	0	34	13	21
26	22	8	14	7	3	4	41	19	22
27	41	21	20	8	6	2	34	18	16
28	28	18	10	8	6	2	36	15	21
29	25	18	7	9	6	3	39	20	19
30～34歳	202	91	111	22	9	13	185	93	92
30	45	21	24	2	0	2	33	15	18
31	29	13	16	3	2	1	30	16	14
32	40	21	19	6	3	3	43	24	19
33	49	23	26	6	1	5	41	14	27
34	39	13	26	5	3	2	38	24	14
35～39歳	217	104	113	34	20	14	189	95	94
35	39	19	20	5	1	4	32	18	14
36	51	22	29	7	5	2	42	19	23
37	50	28	22	8	6	2	41	21	20
38	40	18	22	7	5	2	38	20	18
39	37	17	20	7	3	4	36	17	19
40～44歳	189	96	93	47	22	25	171	86	85
40	32	23	9	3	0	3	31	12	19
41	34	14	20	8	6	2	35	17	18
42	47	29	18	8	2	6	41	22	19
43	34	11	23	11	7	4	29	17	12
44	42	19	23	17	7	10	35	18	17
45～49歳	241	92	149	50	28	22	172	69	103
45	46	16	30	12	7	5	31	13	18
46	49	22	27	8	5	3	43	10	33
47	52	21	31	13	8	5	32	14	18
48	44	18	26	11	4	7	26	12	14
49	50	15	35	6	4	2	40	20	20

表3 年齢別・大字別人口

年齢(各歳)	大 町			旭 北			旭 南		
	総数	男	女	総数	男	女	総数	男	女
50～54歳	268	141	127	55	34	21	191	87	104
50	51	27	24	11	5	6	32	14	18
51	55	27	28	8	6	2	43	15	28
52	48	25	23	12	7	5	40	25	15
53	55	27	28	17	11	6	38	17	21
54	59	35	24	7	5	2	38	16	22
55～59歳	332	143	189	63	34	29	256	106	150
55	56	22	34	6	3	3	47	24	23
56	54	22	32	16	12	4	58	23	35
57	83	36	47	12	5	7	58	29	29
58	79	34	45	11	6	5	46	14	32
59	60	29	31	18	8	10	47	16	31
60～64歳	220	91	129	50	25	25	195	75	120
60	36	15	21	11	3	8	31	15	16
61	42	14	28	17	6	11	35	11	24
62	47	22	25	5	4	1	44	14	30
63	48	22	26	11	7	4	44	19	25
64	47	18	29	6	5	1	41	16	25
65～69歳	205	93	112	36	12	24	198	75	123
65	39	22	17	11	6	5	36	13	23
66	49	20	29	6	1	5	38	15	23
67	31	12	19	4	1	3	39	13	26
68	37	13	24	7	3	4	42	20	22
69	49	26	23	8	1	7	43	14	29
70～74歳	167	60	107	45	17	28	203	75	128
70	33	10	23	6	3	3	52	18	34
71	30	12	18	10	7	3	41	19	22
72	33	11	22	11	2	9	38	15	23
73	35	15	20	6	1	5	46	13	33
74	36	12	24	12	4	8	26	10	16
75～79歳	168	52	116	47	20	27	169	52	117
75	36	10	26	15	5	10	33	15	18
76	27	10	17	7	5	2	42	9	33
77	36	12	24	10	4	6	35	9	26
78	44	11	33	6	3	3	26	7	19
79	25	9	16	9	3	6	33	12	21
80～84歳	111	43	68	28	7	21	129	38	91
80	35	14	21	6	3	3	21	2	19
81	21	9	12	5	1	4	36	17	19
82	22	10	12	6	1	5	32	8	24
83	19	7	12	5	1	4	22	6	16
84	14	3	11	6	1	5	18	5	13
85～89歳	50	15	35	10	7	3	53	10	43
90～94歳	33	11	22	0	0	0	33	8	25
95～99歳	3	0	3	2	1	1	3	0	3
100歳以上	0	0	0	0	0	0	0	0	0
不詳	13	8	5	6	4	2	6	3	3
(再掲)									
15歳未満	318	179	139	69	32	37	294	158	136
15～64歳	2,071	938	1,133	415	224	191	1,784	821	963
65歳以上	737	274	463	168	64	104	788	258	530
年齢別割合(%)									
15歳未満	10.1%	12.8%	8.0%	10.5%	9.9%	11.1%	10.2%	12.7%	8.3%
15～64歳	66.0%	67.0%	65.1%	63.1%	69.1%	57.2%	62.1%	66.2%	59.0%
65歳以上	23.5%	19.6%	26.6%	25.5%	19.8%	31.1%	27.4%	20.8%	32.5%
平均年齢	47.6	45.1	49.6	48.3	46.9	49.6	48.0	43.9	51.1

表3 年齢別・大字別人口

【平成17年国勢調査からの推計値】

年齢(各歳)	川元			川尻			山王		
	総数	男	女	総数	男	女	総数	男	女
総数	2,304	1,051	1,253	5,778	3,078	2,700	5,414	2,716	2,698
0～4歳	102	56	46	259	123	136	293	143	150
0	20	11	9	45	26	19	72	29	43
1	19	11	8	45	20	25	60	36	24
2	20	11	9	56	25	31	52	28	24
3	22	13	9	49	24	25	60	26	34
4	21	10	11	64	28	36	49	24	25
5～9歳	97	56	41	283	141	142	254	124	130
5	28	14	14	51	21	30	45	25	20
6	9	4	5	67	35	32	68	29	39
7	25	14	11	53	30	23	43	20	23
8	20	15	5	54	26	28	55	33	22
9	15	9	6	58	29	29	43	17	26
10～14歳	93	44	49	275	146	129	225	123	102
10	23	14	9	65	34	31	44	27	17
11	30	12	18	39	17	22	47	26	21
12	8	2	6	65	40	25	42	21	21
13	17	7	10	56	31	25	43	23	20
14	15	9	6	50	24	26	49	26	23
15～19歳	90	43	47	295	140	155	194	92	102
15	14	5	9	61	36	25	36	22	14
16	14	8	6	55	24	31	36	17	19
17	20	9	11	70	28	42	40	21	19
18	23	11	12	58	29	29	40	15	25
19	19	10	9	51	23	28	42	17	25
20～24歳	101	44	57	191	89	102	283	128	155
20	13	5	8	24	16	8	44	21	23
21	13	7	6	30	11	19	36	10	26
22	18	7	11	47	26	21	57	20	37
23	25	6	19	34	16	18	72	32	40
24	32	19	13	56	20	36	74	45	29
25～29歳	166	80	86	337	185	152	440	214	226
25	33	17	16	50	25	25	77	34	43
26	31	14	17	62	37	25	78	36	42
27	32	12	20	70	38	32	86	51	35
28	32	18	14	85	46	39	97	46	51
29	38	19	19	70	39	31	102	47	55
30～34歳	207	101	106	537	302	235	567	283	284
30	38	18	20	79	38	41	119	58	61
31	44	22	22	111	62	49	110	60	50
32	43	22	21	115	77	38	116	60	56
33	41	18	23	115	48	67	95	48	47
34	41	21	20	117	77	40	127	57	70
35～39歳	196	88	108	496	298	198	565	270	295
35	39	17	22	105	63	42	140	75	65
36	40	20	20	95	53	42	103	50	53
37	49	22	27	106	59	47	111	48	63
38	34	11	23	93	62	31	107	50	57
39	34	18	16	97	61	36	104	47	57
40～44歳	121	54	67	433	260	173	494	259	235
40	23	12	11	66	40	26	98	50	48
41	21	6	15	91	52	39	104	58	46
42	26	11	15	105	64	41	83	39	44
43	28	16	12	91	55	36	102	53	49
44	23	9	14	80	49	31	107	59	48
45～49歳	143	58	85	420	247	173	397	227	170
45	22	11	11	90	50	40	85	59	26
46	25	8	17	93	53	40	80	47	33
47	28	15	13	88	57	31	71	27	44
48	26	9	17	80	41	39	70	42	28
49	42	15	27	69	46	23	91	52	39

表3 年齢別・大字別人口

年齢(各歳)	川元			川尻			山王		
	総数	男	女	総数	男	女	総数	男	女
50～54歳	161	80	81	460	272	188	414	247	167
50	25	14	11	91	56	35	84	47	37
51	35	17	18	92	51	41	78	57	21
52	33	16	17	94	50	44	80	52	28
53	44	15	29	86	55	31	80	40	40
54	24	18	6	97	60	37	92	51	41
55～59歳	185	92	93	527	309	218	368	202	166
55	32	17	15	94	61	33	59	39	20
56	31	14	17	121	73	48	89	48	41
57	45	22	23	90	42	48	75	39	36
58	51	29	22	109	60	49	73	37	36
59	26	10	16	113	73	40	72	39	33
60～64歳	112	50	62	303	183	120	221	100	121
60	15	11	4	44	31	13	41	21	20
61	16	7	9	69	44	25	41	17	24
62	22	10	12	71	40	31	42	17	25
63	30	7	23	63	41	22	48	23	25
64	29	15	14	56	27	29	49	22	27
65～69歳	138	62	76	271	117	154	209	100	109
65	32	13	19	55	19	36	48	32	16
66	27	14	13	52	25	27	37	19	18
67	20	10	10	45	12	33	30	12	18
68	25	12	13	67	38	29	42	19	23
69	34	13	21	52	23	29	52	18	34
70～74歳	136	55	81	237	107	130	195	80	115
70	32	12	20	53	26	27	40	18	22
71	25	10	15	49	21	28	41	16	25
72	26	15	11	49	22	27	35	19	16
73	28	10	18	40	18	22	41	13	28
74	25	8	17	46	20	26	38	14	24
75～79歳	125	47	78	177	65	112	148	69	79
75	28	11	17	45	13	32	25	13	12
76	23	10	13	28	9	19	34	18	16
77	22	4	18	45	20	25	31	14	17
78	27	11	16	20	6	14	33	13	20
79	25	11	14	39	17	22	25	11	14
80～84歳	70	25	45	163	52	111	83	33	50
80	13	5	8	46	17	29	18	5	13
81	13	3	10	42	11	31	17	8	9
82	17	5	12	25	9	16	16	9	7
83	11	6	5	29	9	20	21	8	13
84	16	6	10	21	6	15	11	3	8
85～89歳	44	13	31	83	28	55	29	9	20
90～94歳	15	3	12	19	9	10	14	4	10
95～99歳	2	0	2	4	2	2	1	0	1
100歳以上	0	0	0	0	0	0	0	0	0
不詳	0	0	0	8	3	5	20	9	11
(再掲)									
15歳未満	292	156	136	817	410	407	772	390	382
15～64歳	1,482	690	792	3,999	2,285	1,714	3,943	2,022	1,921
65歳以上	530	205	325	954	380	574	679	295	384
年齢別割合(%)									
15歳未満	12.7%	14.8%	10.9%	14.1%	13.3%	15.1%	14.3%	14.4%	14.2%
15～64歳	64.3%	65.7%	63.2%	69.2%	74.2%	63.5%	72.8%	74.4%	71.2%
65歳以上	23.0%	19.5%	25.9%	16.7%	12.5%	21.4%	12.9%	11.2%	14.6%
平均年齢	44.6	42.5	46.5	42.4	41.8	43.2	39.7	39.5	39.9

表3 年齢別・大字別人口

【平成17年国勢調査からの推計値】

年齢(各歳)	高 陽			保 戸 野			泉		
	総 数	男	女	総 数	男	女	総 数	男	女
総 数	1,953	927	1,026	6,141	2,771	3,370	10,443	4,959	5,484
0～4歳	85	44	41	214	101	113	485	254	231
0	14	5	9	42	18	24	86	39	47
1	11	5	6	34	17	17	89	54	35
2	24	12	12	47	18	29	108	57	51
3	16	9	7	38	21	17	92	47	45
4	20	13	7	53	27	26	110	57	53
5～9歳	61	35	26	282	133	149	578	296	282
5	11	4	7	53	28	25	104	55	49
6	9	4	5	48	22	26	111	61	50
7	15	12	3	59	28	31	122	63	59
8	12	10	2	61	30	31	133	68	65
9	14	5	9	61	25	36	108	49	59
10～14歳	66	39	27	276	148	128	618	300	318
10	11	6	5	50	30	20	124	59	65
11	17	9	8	56	24	32	124	59	65
12	16	12	4	40	20	20	118	48	70
13	9	5	4	60	35	25	120	64	56
14	13	7	6	70	39	31	132	70	62
15～19歳	85	47	38	305	152	153	516	248	268
15	10	4	6	65	35	30	106	49	57
16	25	15	10	63	38	25	112	57	55
17	19	11	8	66	31	35	119	54	65
18	19	12	7	56	26	30	98	54	44
19	12	5	7	55	22	33	81	34	47
20～24歳	105	32	73	223	101	122	447	218	229
20	13	4	9	47	14	33	68	37	31
21	14	4	10	41	13	28	80	46	34
22	26	7	19	46	27	19	92	42	50
23	19	7	12	38	19	19	76	30	46
24	33	10	23	51	28	23	131	63	68
25～29歳	171	78	93	363	157	206	661	320	341
25	30	15	15	59	25	34	129	61	68
26	34	18	16	78	35	43	132	68	64
27	35	15	20	66	23	43	122	59	63
28	29	13	16	78	37	41	135	63	72
29	43	17	26	82	37	45	143	69	74
30～34歳	191	90	101	374	178	196	802	379	423
30	45	20	25	77	49	28	161	78	83
31	46	24	22	68	30	38	162	78	84
32	32	14	18	62	31	31	168	80	88
33	35	17	18	82	28	54	155	71	84
34	33	15	18	85	40	45	156	72	84
35～39歳	178	92	86	456	204	252	942	469	473
35	30	13	17	84	34	50	185	89	96
36	44	20	24	96	47	49	174	89	85
37	37	21	16	91	41	50	179	85	94
38	29	16	13	83	35	48	212	104	108
39	38	22	16	102	47	55	192	102	90
40～44歳	134	68	66	419	210	209	861	408	453
40	30	16	14	68	30	38	140	71	69
41	27	16	11	84	48	36	180	84	96
42	23	15	8	100	51	49	166	74	92
43	32	9	23	99	44	55	180	97	83
44	22	12	10	68	37	31	195	82	113
45～49歳	117	54	63	381	181	200	775	363	412
45	30	12	18	69	33	36	159	73	86
46	21	10	11	84	39	45	154	67	87
47	15	8	7	69	32	37	148	68	80
48	32	16	16	74	34	40	157	81	76
49	19	8	11	85	43	42	157	74	83

表3 年齢別・大字別人口

年齢(各歳)	高 陽			保 戸 野			泉		
	総 数	男	女	総 数	男	女	総 数	男	女
50～54歳	121	68	53	435	210	225	689	345	344
50	22	12	10	102	45	57	133	68	65
51	26	14	12	87	37	50	143	70	73
52	22	11	11	76	38	38	140	73	67
53	23	17	6	87	46	41	136	67	69
54	28	14	14	83	44	39	137	67	70
55～59歳	127	67	60	465	208	257	715	345	370
55	19	9	10	78	32	46	130	62	68
56	33	16	17	94	45	49	143	69	74
57	29	16	13	105	44	61	133	60	73
58	23	15	8	91	40	51	143	71	72
59	23	11	12	97	47	50	166	83	83
60～64歳	91	39	52	354	163	191	547	238	309
60	15	11	4	55	22	33	90	38	52
61	8	1	7	72	31	41	93	41	52
62	20	10	10	85	38	47	127	51	76
63	25	9	16	71	33	38	123	54	69
64	23	8	15	71	39	32	114	54	60
65～69歳	108	46	62	384	156	228	513	240	273
65	25	13	12	80	32	48	106	45	61
66	20	8	12	72	32	40	86	43	43
67	20	8	12	64	25	39	99	42	57
68	19	9	10	86	35	51	113	57	56
69	24	8	16	82	32	50	109	53	56
70～74歳	125	52	73	416	181	235	523	235	288
70	23	9	14	92	45	47	112	49	63
71	26	11	15	95	35	60	115	50	65
72	29	14	15	66	33	33	101	47	54
73	25	11	14	77	34	43	101	44	57
74	22	7	15	86	34	52	94	45	49
75～79歳	107	43	64	368	130	238	362	157	205
75	18	4	14	86	34	52	99	41	58
76	34	13	21	87	35	52	67	29	38
77	19	9	10	64	19	45	83	36	47
78	17	7	10	68	21	47	55	26	29
79	19	10	9	63	21	42	58	25	33
80～84歳	52	24	28	260	101	159	229	80	149
80	11	5	6	57	19	38	60	20	40
81	12	7	5	66	26	40	61	25	36
82	12	7	5	46	18	28	37	14	23
83	9	3	6	52	22	30	37	14	23
84	8	2	6	39	16	23	34	7	27
85～89歳	19	7	12	105	35	70	95	26	69
90～94歳	9	2	7	49	14	35	57	23	34
95～99歳	1	0	1	8	4	4	7	2	5
100歳以上	0	0	0	0	0	0	1	0	1
不 詳	0	0	0	4	4	0	20	13	7
(再掲)									
15歳未満	212	118	94	772	382	390	1,681	850	831
15～64歳	1,320	635	685	3,775	1,764	2,011	6,955	3,333	3,622
65歳以上	421	174	247	1,590	621	969	1,787	763	1,024
年齢別割合(%)									
15歳未満	10.9%	12.7%	9.2%	12.6%	13.8%	11.6%	16.1%	17.1%	15.2%
15～64歳	67.6%	68.5%	66.8%	61.5%	63.7%	59.7%	66.6%	67.2%	66.0%
65歳以上	21.5%	18.8%	24.0%	25.9%	22.5%	28.7%	17.3%	15.7%	18.8%
平均年齢	43.6	42.3	44.7	46.3	44.6	47.7	41.3	40.2	42.4

表3 年齢別・大字別人口

【平成17年国勢調査からの推計値】

年齢(各歳)	千 秋			中 通			南 通		
	総数	男	女	総数	男	女	総数	男	女
総数	4,490	2,069	2,421	3,388	1,514	1,874	4,326	1,942	2,384
0～4歳	170	82	88	116	55	61	167	77	90
0	38	17	21	27	12	15	23	10	13
1	41	16	25	27	11	16	32	16	16
2	32	21	11	16	10	6	46	22	24
3	29	11	18	26	15	11	31	15	16
4	30	17	13	20	7	13	35	14	21
5～9歳	172	92	80	93	47	46	159	83	76
0	37	24	13	20	12	8	28	14	14
1	25	14	11	17	9	8	28	11	17
2	42	22	20	20	9	11	35	17	18
3	40	20	20	11	6	5	31	15	16
4	28	12	16	25	11	14	37	26	11
10～14歳	195	95	100	87	46	41	191	94	97
0	27	14	13	14	10	4	42	18	24
1	39	17	22	24	10	14	35	20	15
2	42	20	22	19	12	7	42	20	22
3	46	23	23	18	7	11	33	17	16
4	41	21	20	12	7	5	39	19	20
15～19歳	251	125	126	105	54	51	194	86	108
0	39	17	22	21	13	8	42	19	23
1	42	24	18	20	11	9	35	15	20
2	52	28	24	24	12	12	32	17	15
3	52	28	24	21	9	12	37	18	19
4	66	28	38	19	9	10	48	17	31
20～24歳	337	142	195	181	61	120	281	124	157
0	88	41	47	35	3	32	39	21	18
1	73	29	44	32	11	21	40	19	21
2	79	32	47	30	16	14	61	22	39
3	40	15	25	42	16	26	63	28	35
4	57	25	32	42	15	27	78	34	44
25～29歳	231	112	119	208	95	113	321	148	173
0	44	25	19	51	22	29	66	33	33
1	37	17	20	33	19	14	69	35	34
2	56	34	22	45	19	26	75	31	44
3	48	23	25	40	20	20	54	28	26
4	46	13	33	39	15	24	57	21	36
30～34歳	302	149	153	209	88	121	302	148	154
0	58	22	36	61	29	32	55	25	30
1	52	26	26	29	9	20	62	32	30
2	56	26	30	22	6	16	63	26	37
3	71	34	37	42	20	22	73	42	31
4	65	41	24	55	24	31	49	23	26
35～39歳	267	126	141	236	129	107	230	89	141
0	55	27	28	43	22	21	50	15	35
1	45	28	17	49	23	26	46	17	29
2	69	29	40	39	22	17	54	26	28
3	41	19	22	53	27	26	46	24	22
4	57	23	34	52	35	17	34	7	27
40～44歳	262	122	140	203	102	101	294	132	162
0	29	18	11	28	17	11	50	20	30
1	60	28	32	45	25	20	43	19	24
2	60	28	32	34	18	16	52	24	28
3	64	28	36	43	17	26	79	34	45
4	49	20	29	53	25	28	70	35	35
45～49歳	339	164	175	237	129	108	321	163	158
0	56	27	29	49	32	17	70	34	36
1	75	42	33	41	22	19	64	40	24
2	77	36	41	50	23	27	62	31	31
3	56	29	27	49	22	27	64	26	38
4	75	30	45	48	30	18	61	32	29

表3 年齢別・大字別人口

年齢(各歳)	千 秋			中 通			南 通		
	総 数	男	女	総 数	男	女	総 数	男	女
50～54歳	361	172	189	267	118	149	288	147	141
50	75	31	44	47	19	28	48	32	16
51	74	31	43	44	18	26	57	29	28
52	68	36	32	59	25	34	61	31	30
53	74	42	32	59	30	29	58	26	32
54	70	32	38	58	26	32	64	29	35
55～59歳	403	205	198	313	145	168	349	170	179
55	73	38	35	42	17	25	57	25	32
56	90	49	41	83	35	48	85	48	37
57	95	46	49	57	24	33	84	37	47
58	76	43	33	65	37	28	65	30	35
59	69	29	40	66	32	34	58	30	28
60～64歳	249	122	127	213	106	107	251	115	136
60	56	27	29	39	20	19	44	21	23
61	47	27	20	46	23	23	67	34	33
62	44	19	25	44	18	26	44	16	28
63	53	26	27	39	22	17	49	20	29
64	49	23	26	45	23	22	47	24	23
65～69歳	233	94	139	201	72	129	190	82	108
65	52	25	27	34	13	21	46	25	21
66	44	21	23	43	18	25	44	17	27
67	47	18	29	42	14	28	26	12	14
68	35	12	23	32	11	21	39	14	25
69	55	18	37	50	16	34	35	14	21
70～74歳	212	89	123	219	88	131	219	94	125
70	51	25	26	43	18	25	48	19	29
71	40	20	20	44	20	24	50	20	30
72	31	11	20	43	12	31	34	18	16
73	35	10	25	48	18	30	47	18	29
74	55	23	32	41	20	21	40	19	21
75～79歳	223	84	139	209	80	129	212	88	124
75	50	18	32	44	19	25	33	12	21
76	52	15	37	40	14	26	51	18	33
77	48	24	24	40	18	22	45	23	22
78	42	20	22	38	11	27	43	19	24
79	31	7	24	47	18	29	40	16	24
80～84歳	166	55	111	148	56	92	193	56	137
80	47	20	27	29	12	17	51	15	36
81	36	15	21	34	11	23	40	9	31
82	38	11	27	31	14	17	35	11	24
83	24	5	19	30	14	16	28	8	20
84	21	4	17	24	5	19	39	13	26
85～89歳	74	19	55	86	30	56	107	32	75
90～94歳	26	11	15	39	11	28	42	11	31
95～99歳	0	0	0	11	0	11	12	1	11
100歳以上	0	0	0	2	1	1	2	2	0
不 詳	17	9	8	5	1	4	1	0	1
(再掲)									
15歳未満	537	269	268	296	148	148	517	254	263
15～64歳	3,002	1,439	1,563	2,172	1,027	1,145	2,831	1,322	1,509
65歳以上	934	352	582	915	338	577	977	366	611
年齢別割合(%)									
15歳未満	12.0%	13.0%	11.1%	8.7%	9.8%	7.9%	12.0%	13.1%	11.0%
15～64歳	66.9%	69.6%	64.6%	64.1%	67.8%	61.1%	65.4%	68.1%	63.3%
65歳以上	21.1%	17.4%	24.3%	27.2%	22.4%	31.0%	22.6%	18.8%	25.7%
平均年齢	44.3	42.7	45.7	48.8	47.0	50.1	45.2	43.5	46.5

表3 年齢別・大字別人口

【平成17年国勢調査からの推計値】

年齢(各歳)	檜 山			茨 島			八 橋		
	総数	男	女	総数	男	女	総数	男	女
総数	10,148	4,580	5,568	4,919	2,348	2,571	10,242	4,934	5,308
0～4歳	357	186	171	156	82	74	545	272	273
0	56	38	18	39	20	19	128	53	75
1	69	35	34	35	17	18	114	62	52
2	79	41	38	24	13	11	94	50	44
3	74	36	38	26	14	12	98	46	52
4	79	36	43	32	18	14	111	61	50
5～9歳	378	193	185	163	84	79	484	262	222
0	69	35	34	30	16	14	95	52	43
1	67	31	36	29	22	7	96	52	44
2	82	43	39	46	20	26	98	58	40
3	79	44	35	25	9	16	86	49	37
4	81	40	41	33	17	16	109	51	58
10～14歳	465	232	233	186	102	84	485	231	254
0	73	37	36	37	18	19	103	53	50
1	99	50	49	45	29	16	90	38	52
2	99	50	49	35	20	15	107	46	61
3	103	51	52	35	21	14	99	49	50
4	91	44	47	34	14	20	86	45	41
15～19歳	487	256	231	204	100	104	465	235	230
0	103	52	51	38	18	20	96	45	51
1	103	53	50	49	22	27	103	53	50
2	98	56	42	41	21	20	87	42	45
3	89	51	38	33	17	16	91	47	44
4	94	44	50	43	22	21	88	48	40
20～24歳	496	210	286	212	96	116	443	203	240
0	113	43	70	32	13	19	78	33	45
1	95	48	47	45	17	28	87	36	51
2	85	32	53	38	17	21	58	31	27
3	114	50	64	44	18	26	95	38	57
4	89	37	52	53	31	22	125	65	60
25～29歳	540	249	291	315	160	155	797	392	405
0	99	51	48	51	26	25	129	59	70
1	114	44	70	70	38	32	154	79	75
2	112	47	65	62	37	25	167	79	88
3	110	55	55	64	29	35	173	94	79
4	105	52	53	68	30	38	174	81	93
30～34歳	675	324	351	364	173	191	1,011	510	501
0	126	57	69	63	30	33	199	84	115
1	137	59	78	72	34	38	204	108	96
2	136	71	65	77	32	45	201	111	90
3	147	74	73	83	39	44	189	93	96
4	129	63	66	69	38	31	218	114	104
35～39歳	597	277	320	324	175	149	920	457	463
0	126	58	68	75	38	37	179	86	93
1	108	52	56	56	35	21	186	91	95
2	108	46	62	67	38	29	213	117	96
3	119	58	61	66	31	35	169	82	87
4	136	63	73	60	33	27	173	81	92
40～44歳	595	267	328	283	142	141	718	340	378
0	104	41	63	43	23	20	117	58	59
1	108	40	68	71	33	38	152	69	83
2	144	69	75	56	30	26	139	64	75
3	103	45	58	51	28	23	157	78	79
4	136	72	64	62	28	34	153	71	82
45～49歳	669	295	374	278	141	137	714	351	363
0	142	63	79	62	28	34	147	66	81
1	144	64	80	49	25	24	162	82	80
2	120	49	71	43	16	27	149	68	81
3	130	56	74	65	42	23	126	66	60
4	133	63	70	59	30	29	130	69	61

表3 年齢別・大字別人口

年齢(各歳)	檜 山			茨 島			八 橋		
	総 数	男	女	総 数	男	女	総 数	男	女
50～54歳	771	352	419	355	162	193	710	358	352
50	153	66	87	69	36	33	125	62	63
51	153	65	88	68	28	40	148	75	73
52	152	71	81	71	35	36	146	76	70
53	149	76	73	69	27	42	133	65	68
54	164	74	90	78	36	42	158	80	78
55～59歳	950	437	513	491	235	256	844	405	439
55	184	94	90	80	38	42	166	80	86
56	174	76	98	91	40	51	166	65	101
57	204	97	107	112	69	43	187	101	86
58	184	80	104	108	43	65	149	70	79
59	204	90	114	100	45	55	176	89	87
60～64歳	632	321	311	399	182	217	518	239	279
60	102	49	53	59	21	38	101	57	44
61	115	60	55	64	32	32	93	33	60
62	138	71	67	99	45	54	105	48	57
63	144	66	78	84	35	49	99	42	57
64	133	75	58	93	49	44	120	59	61
65～69歳	631	259	372	386	174	212	514	238	276
65	130	51	79	93	41	52	103	44	59
66	117	54	63	77	32	45	114	57	57
67	117	37	80	67	34	33	105	47	58
68	139	62	77	67	31	36	87	38	49
69	128	55	73	82	36	46	105	52	53
70～74歳	684	278	406	317	155	162	447	199	248
70	143	56	87	79	40	39	96	41	55
71	140	61	79	76	33	43	105	43	62
72	120	44	76	66	35	31	91	39	52
73	135	63	72	51	22	29	89	50	39
74	146	54	92	45	25	20	66	26	40
75～79歳	587	217	370	237	97	140	318	135	183
75	132	44	88	62	21	41	74	34	40
76	118	44	74	59	24	35	57	30	27
77	133	56	77	37	14	23	64	21	43
78	96	35	61	42	20	22	65	28	37
79	108	38	70	37	18	19	58	22	36
80～84歳	379	149	230	144	53	91	178	58	120
80	100	38	62	41	18	23	44	15	29
81	87	36	51	34	11	23	31	14	17
82	61	26	35	28	7	21	44	15	29
83	65	25	40	21	8	13	35	10	25
84	66	24	42	20	9	11	24	4	20
85～89歳	179	60	119	66	24	42	77	26	51
90～94歳	56	11	45	26	7	19	26	10	16
95～99歳	15	4	11	3	0	3	8	2	6
100歳以上	1	0	1	1	0	1	1	1	0
不 詳	4	3	1	9	4	5	19	10	9
(再掲)									
15歳未満	1,200	611	589	505	268	237	1,514	765	749
15～64歳	6,412	2,988	3,424	3,225	1,566	1,659	7,140	3,490	3,650
65歳以上	2,532	978	1,554	1,180	510	670	1,569	669	900
年齢別割合(%)									
15歳未満	11.8%	13.3%	10.6%	10.3%	11.4%	9.2%	14.8%	15.5%	14.1%
15～64歳	63.2%	65.2%	61.5%	65.6%	66.7%	64.5%	69.7%	70.7%	68.8%
65歳以上	25.0%	21.5%	27.9%	24.1%	21.9%	26.3%	15.5%	13.8%	17.1%
平均年齢	46.5	44.7	48.0	46.8	45.4	48.1	40.8	39.9	41.8

表3 年齢別・大字別人口

【平成17年国勢調査からの推計値】

年齢(各歳)	東 通			手 形			手 形 (字)		
	総 数	男	女	総 数	男	女	総 数	男	女
総 数	6,511	3,085	3,426	4,463	2,334	2,129	6,050	3,054	2,996
0～4歳	232	123	109	158	81	77	131	62	69
0	58	35	23	27	16	11	30	18	12
1	38	19	19	33	16	17	31	14	17
2	49	27	22	46	26	20	31	11	20
3	45	24	21	22	10	12	17	11	6
4	42	18	24	30	13	17	22	8	14
5～9歳	211	109	102	150	72	78	156	79	77
5	29	12	17	33	15	18	32	17	15
6	43	26	17	23	8	15	23	12	11
7	48	27	21	31	17	14	27	14	13
8	43	20	23	29	13	16	38	17	21
9	48	24	24	34	19	15	36	19	17
10～14歳	219	120	99	166	93	73	174	97	77
10	49	28	21	32	19	13	33	19	14
11	48	24	24	31	17	14	39	28	11
12	46	31	15	35	20	15	35	18	17
13	31	16	15	38	22	16	34	14	20
14	45	21	24	30	15	15	33	18	15
15～19歳	324	158	166	285	160	125	351	212	139
15	43	24	19	32	19	13	41	22	19
16	58	30	28	42	22	20	35	20	15
17	54	25	29	31	16	15	62	29	33
18	66	32	34	57	33	24	81	53	28
19	103	47	56	123	70	53	132	88	44
20～24歳	650	313	337	859	562	297	1,037	695	342
20	134	59	75	200	134	66	239	158	81
21	144	63	81	220	144	76	273	189	84
22	150	84	66	185	119	66	223	153	70
23	116	52	64	156	106	50	177	114	63
24	106	55	51	98	59	39	125	81	44
25～29歳	500	224	276	297	149	148	404	213	191
25	94	46	48	80	48	32	90	48	42
26	116	57	59	60	26	34	100	47	53
27	99	36	63	59	29	30	70	44	26
28	99	43	56	52	21	31	78	33	45
29	92	42	50	46	25	21	66	41	25
30～34歳	542	276	266	279	147	132	302	154	148
30	124	66	58	58	31	27	58	32	26
31	116	55	61	50	28	22	64	32	32
32	109	58	51	56	31	25	61	32	29
33	110	56	54	58	29	29	66	28	38
34	83	41	42	57	28	29	53	30	23
35～39歳	418	212	206	204	102	102	275	128	147
35	103	50	53	41	27	14	62	25	37
36	95	53	42	36	15	21	57	26	31
37	67	32	35	27	11	16	51	28	23
38	64	26	38	48	26	22	45	21	24
39	89	51	38	52	23	29	60	28	32
40～44歳	346	165	181	242	114	128	290	152	138
40	50	21	29	41	19	22	34	21	13
41	73	47	26	47	20	27	61	28	33
42	83	38	45	53	24	29	53	29	24
43	74	35	39	46	22	24	63	36	27
44	66	24	42	55	29	26	79	38	41
45～49歳	413	208	205	284	152	132	283	124	159
45	89	43	46	49	30	19	55	24	31
46	97	49	48	52	31	21	62	22	40
47	76	39	37	66	32	34	59	30	29
48	72	38	34	56	30	26	67	33	34
49	79	39	40	61	29	32	40	15	25

表3 年齢別・大字別人口

年齢(各歳)	東 通			手 形			手 形 (字)		
	総 数	男	女	総 数	男	女	総 数	男	女
50～54歳	395	193	202	247	138	109	344	155	189
50	79	39	40	44	24	20	64	29	35
51	81	37	44	51	27	24	61	26	35
52	75	38	37	51	26	25	69	34	35
53	79	46	33	52	32	20	81	38	43
54	81	33	48	49	29	20	69	28	41
55～59歳	486	248	238	269	146	123	426	195	231
55	94	51	43	55	34	21	91	44	47
56	96	53	43	54	31	23	79	35	44
57	92	47	45	60	29	31	88	47	41
58	92	41	51	41	18	23	72	28	44
59	112	56	56	59	34	25	96	41	55
60～64歳	329	138	191	194	87	107	320	146	174
60	52	22	30	28	13	15	44	23	21
61	73	27	46	43	22	21	46	19	27
62	62	25	37	32	15	17	67	35	32
63	76	36	40	35	16	19	79	36	43
64	66	28	38	56	21	35	84	33	51
65～69歳	365	163	202	218	91	127	390	160	230
65	91	39	52	37	10	27	70	33	37
66	65	32	33	35	15	20	76	27	49
67	65	23	42	46	22	24	66	29	37
68	67	29	38	45	18	27	82	30	52
69	77	40	37	55	26	29	96	41	55
70～74歳	401	159	242	211	77	134	409	166	243
70	80	36	44	41	19	22	85	33	52
71	84	39	45	46	19	27	88	35	53
72	75	24	51	33	12	21	98	42	56
73	85	34	51	42	13	29	83	37	46
74	77	26	51	49	14	35	55	19	36
75～79歳	341	143	198	196	77	119	387	169	218
75	68	28	40	33	14	19	77	31	46
76	74	28	46	36	12	24	84	40	44
77	64	27	37	52	20	32	86	36	50
78	71	30	41	38	16	22	69	27	42
79	64	30	34	37	15	22	71	35	36
80～84歳	192	88	104	125	52	73	233	99	134
80	46	22	24	33	14	19	61	27	34
81	43	24	19	25	6	19	67	26	41
82	42	22	20	27	11	16	45	16	29
83	39	12	27	25	14	11	35	19	16
84	22	8	14	15	7	8	25	11	14
85～89歳	84	24	60	51	17	34	83	30	53
90～94歳	29	11	18	22	13	9	32	9	23
95～99歳	11	1	10	2	1	1	4	1	3
100歳以上	0	0	0	0	0	0	0	0	0
不 詳	23	9	14	4	3	1	19	8	11
(再掲)									
15歳未満	662	352	310	474	246	228	461	238	223
15～64歳	4,403	2,135	2,268	3,160	1,757	1,403	4,032	2,174	1,858
65歳以上	1,423	589	834	825	328	497	1,538	634	904
年齢別割合(%)									
15歳未満	10.2%	11.4%	9.0%	10.6%	10.5%	10.7%	7.6%	7.8%	7.4%
15～64歳	67.6%	69.2%	66.2%	70.8%	75.3%	65.9%	66.6%	71.2%	62.0%
65歳以上	22.2%	19.4%	24.8%	18.6%	14.2%	23.4%	25.8%	21.0%	30.6%
平均年齢	43.6	42.0	44.9	40.2	37.7	43.0	44.5	41.1	47.9

表3 年齢別・大字別人口

【平成17年国勢調査からの推計値】

年齢(各歳)	手形山			泉(旭川)			旭川		
	総数	男	女	総数	男	女	総数	男	女
総数	2,256	1,020	1,236	3,048	1,418	1,630	2,438	1,160	1,278
0～4歳	102	48	54	122	64	58	94	60	34
0	17	6	11	27	10	17	22	16	6
1	20	9	11	23	15	8	24	15	9
2	26	14	12	28	16	12	15	9	6
3	20	11	9	22	9	13	15	8	7
4	19	8	11	22	14	8	18	12	6
5～9歳	88	49	39	131	59	72	88	42	46
0	21	13	8	26	12	14	15	7	8
1	13	11	2	26	10	16	19	8	11
2	20	7	13	26	14	12	15	8	7
3	18	11	7	28	14	14	17	10	7
4	16	7	9	25	9	16	22	9	13
10～14歳	107	58	49	109	57	52	117	69	48
0	22	9	13	16	6	10	26	18	8
1	18	10	8	22	14	8	27	13	14
2	28	16	12	20	12	8	24	13	11
3	19	10	9	20	11	9	23	15	8
4	20	13	7	31	14	17	17	10	7
15～19歳	130	67	63	136	66	70	132	60	72
0	25	16	9	24	9	15	23	7	16
1	18	7	11	28	17	11	19	10	9
2	33	19	14	30	14	16	34	21	13
3	30	17	13	28	13	15	26	7	19
4	24	8	16	26	13	13	30	15	15
20～24歳	96	35	61	155	83	72	109	60	49
0	19	4	15	24	14	10	25	14	11
1	20	7	13	26	15	11	24	12	12
2	13	5	8	33	19	14	14	10	4
3	19	6	13	31	16	15	22	11	11
4	25	13	12	41	19	22	24	13	11
25～29歳	135	68	67	172	78	94	143	62	81
0	33	16	17	28	10	18	22	12	10
1	14	7	7	35	15	20	34	15	19
2	23	7	16	32	18	14	33	11	22
3	38	21	17	33	13	20	26	9	17
4	27	17	10	44	22	22	28	15	13
30～34歳	147	69	78	201	100	101	177	82	95
0	39	23	16	33	18	15	32	10	22
1	21	7	14	36	15	21	34	17	17
2	31	17	14	42	23	19	29	13	16
3	30	8	22	47	23	24	45	21	24
4	26	14	12	43	21	22	37	21	16
35～39歳	132	55	77	197	106	91	151	73	78
0	35	18	17	33	17	16	27	13	14
1	19	6	13	47	26	21	20	8	12
2	29	12	17	41	21	20	31	18	13
3	31	13	18	35	15	20	38	20	18
4	18	6	12	41	27	14	35	14	21
40～44歳	111	52	59	188	86	102	119	67	52
0	10	3	7	38	15	23	20	9	11
1	20	10	10	37	22	15	27	13	14
2	24	9	15	36	13	23	19	8	11
3	23	8	15	39	20	19	31	23	8
4	34	22	12	38	16	22	22	14	8
45～49歳	147	55	92	165	74	91	150	65	85
0	14	3	11	35	18	17	23	10	13
1	39	19	20	35	16	19	28	10	18
2	34	12	22	28	11	17	28	15	13
3	32	14	18	36	18	18	41	19	22
4	28	7	21	31	11	20	30	11	19

表3 年齢別・大字別人口

年齢(各歳)	手形山			泉(旭川)			旭川		
	総数	男	女	総数	男	女	総数	男	女
50～54歳	186	80	106	237	113	124	182	82	100
50	30	18	12	48	25	23	41	16	25
51	38	15	23	44	17	27	24	7	17
52	39	16	23	51	19	32	40	16	24
53	37	16	21	43	27	16	43	19	24
54	42	15	27	51	25	26	34	24	10
55～59歳	245	104	141	262	117	145	259	125	134
55	42	22	20	47	24	23	56	26	30
56	47	17	30	57	32	25	46	20	26
57	37	13	24	56	22	34	60	33	27
58	61	23	38	48	15	33	35	12	23
59	58	29	29	54	24	30	62	34	28
60～64歳	179	81	98	209	95	114	183	79	104
60	29	10	19	32	14	18	36	15	21
61	39	18	21	35	15	20	29	10	19
62	37	16	21	46	18	28	44	21	23
63	34	20	14	46	24	22	32	14	18
64	40	17	23	50	24	26	42	19	23
65～69歳	178	87	91	225	100	125	183	90	93
65	31	11	20	51	25	26	44	23	21
66	38	15	23	52	20	32	33	14	19
67	43	26	17	42	17	25	45	25	20
68	37	19	18	41	20	21	26	12	14
69	29	16	13	39	18	21	35	16	19
70～74歳	110	41	69	220	92	128	154	73	81
70	22	8	14	58	29	29	42	23	19
71	21	8	13	40	14	26	28	13	15
72	29	13	16	55	20	35	35	16	19
73	18	5	13	36	17	19	25	9	16
74	20	7	13	31	12	19	24	12	12
75～79歳	82	39	43	168	78	90	102	43	59
75	18	11	7	43	16	27	21	10	11
76	18	8	10	34	16	18	26	10	16
77	17	6	11	35	19	16	22	9	13
78	15	9	6	28	13	15	16	6	10
79	14	5	9	28	14	14	17	8	9
80～84歳	54	24	30	100	37	63	53	17	36
80	15	8	7	26	9	17	10	5	5
81	8	4	4	20	9	11	17	3	14
82	8	2	6	21	9	12	10	4	6
83	13	8	5	21	7	14	4	2	2
84	10	2	8	12	3	9	12	3	9
85～89歳	16	4	12	40	9	31	30	8	22
90～94歳	10	4	6	9	3	6	10	2	8
95～99歳	0	0	0	2	1	1	2	1	1
100歳以上	0	0	0	0	0	0	0	0	0
不詳	1	0	1	0	0	0	0	0	0
(再掲)									
15歳未満	297	155	142	362	180	182	299	171	128
15～64歳	1,508	666	842	1,922	918	1,004	1,605	755	850
65歳以上	450	199	251	764	320	444	534	234	300
年齢別割合(%)									
15歳未満	13.2%	15.2%	11.5%	11.9%	12.7%	11.2%	12.3%	14.7%	10.0%
15～64歳	66.8%	65.3%	68.1%	63.1%	64.7%	61.6%	65.8%	65.1%	66.5%
65歳以上	20.0%	19.5%	20.4%	25.0%	22.6%	27.2%	21.9%	20.2%	23.5%
平均年齢	44.4	43.2	45.4	46.1	44.6	47.5	45.2	43.4	46.8

表3 年齢別・大字別人口

【平成17年国勢調査からの推計値】

年齢(各歳)	新 藤 田			濁 川			添 川		
	総 数	男	女	総 数	男	女	総 数	男	女
総 数	1,305	575	730	1,864	877	987	2,423	1,085	1,338
0～4歳	35	19	16	58	22	36	110	47	63
0	11	7	4	14	2	12	21	12	9
1	3	2	1	11	3	8	21	11	10
2	2	1	1	6	4	2	21	9	12
3	11	7	4	12	8	4	18	4	14
4	8	2	6	15	5	10	29	11	18
5～9歳	40	21	19	63	29	34	132	68	64
5	6	2	4	12	3	9	30	17	13
6	10	7	3	9	5	4	25	12	13
7	8	3	5	17	11	6	25	12	13
8	9	5	4	11	4	7	35	19	16
9	7	4	3	14	6	8	17	8	9
10～14歳	51	19	32	76	40	36	130	62	68
10	9	4	5	11	7	4	30	14	16
11	9	4	5	20	7	13	27	12	15
12	9	2	7	6	4	2	22	11	11
13	13	4	9	19	14	5	22	12	10
14	11	5	6	20	8	12	29	13	16
15～19歳	65	32	33	90	43	47	97	45	52
15	6	2	4	21	7	14	20	7	13
16	13	6	7	23	10	13	17	10	7
17	16	8	8	14	7	7	20	8	12
18	16	7	9	19	12	7	21	12	9
19	14	9	5	13	7	6	19	8	11
20～24歳	47	34	13	78	33	45	86	41	45
20	6	4	2	19	11	8	18	12	6
21	11	8	3	8	2	6	15	9	6
22	4	3	1	16	5	11	19	7	12
23	19	13	6	14	5	9	18	8	10
24	7	6	1	21	10	11	16	5	11
25～29歳	72	24	48	129	62	67	122	62	60
25	7	1	6	21	8	13	21	12	9
26	15	6	9	19	5	14	24	9	15
27	11	3	8	31	21	10	27	18	9
28	20	6	14	27	12	15	28	10	18
29	19	8	11	31	16	15	22	13	9
30～34歳	59	27	32	106	57	49	166	81	85
30	18	9	9	25	16	9	33	14	19
31	12	7	5	31	13	18	36	20	16
32	9	3	6	17	12	5	35	17	18
33	12	5	7	18	8	10	37	17	20
34	8	3	5	15	8	7	25	13	12
35～39歳	48	24	24	91	52	39	184	93	91
35	10	8	2	20	8	12	45	22	23
36	14	9	5	20	12	8	45	26	19
37	3	0	3	22	15	7	37	17	20
38	12	3	9	9	3	6	28	14	14
39	9	4	5	20	14	6	29	14	15
40～44歳	56	21	35	95	39	56	146	73	73
40	7	3	4	14	6	8	25	14	11
41	14	5	9	15	2	13	34	19	15
42	13	4	9	21	6	15	29	12	17
43	7	2	5	21	14	7	35	15	20
44	15	7	8	24	11	13	23	13	10
45～49歳	86	33	53	131	67	64	135	63	72
45	15	4	11	27	15	12	23	11	12
46	21	9	12	29	15	14	27	12	15
47	23	9	14	25	10	15	27	14	13
48	14	8	6	24	9	15	28	16	12
49	13	3	10	26	18	8	30	10	20

表3 年齢別・大字別人口

年齢(各歳)	新 藤 田			濁 川			添 川		
	総 数	男	女	総 数	男	女	総 数	男	女
50～54歳	123	56	67	166	63	103	157	72	85
50	26	13	13	26	6	20	27	11	16
51	21	7	14	22	12	10	33	12	21
52	29	17	12	41	16	25	36	19	17
53	15	5	10	39	13	26	25	13	12
54	32	14	18	38	16	22	36	17	19
55～59歳	137	58	79	241	122	119	220	102	118
55	31	12	19	39	22	17	38	15	23
56	27	8	19	52	21	31	49	26	23
57	21	8	13	62	36	26	39	16	23
58	22	12	10	40	18	22	47	23	24
59	36	18	18	48	25	23	47	22	25
60～64歳	76	38	38	169	82	87	142	70	72
60	12	5	7	32	15	17	23	10	13
61	11	6	5	33	15	18	31	15	16
62	22	12	10	36	19	17	23	12	11
63	16	8	8	36	14	22	33	15	18
64	15	7	8	32	19	13	32	18	14
65～69歳	97	46	51	126	68	58	148	72	76
65	26	15	11	29	18	11	33	14	19
66	20	8	12	27	14	13	24	11	13
67	12	5	7	19	8	11	26	11	15
68	15	7	8	20	12	8	24	15	9
69	24	11	13	31	16	15	41	21	20
70～74歳	108	43	65	97	44	53	119	47	72
70	18	7	11	23	11	12	27	13	14
71	27	14	13	21	13	8	32	9	23
72	15	4	11	16	7	9	20	8	12
73	23	9	14	19	7	12	17	11	6
74	25	9	16	18	6	12	23	6	17
75～79歳	84	42	42	69	32	37	123	46	77
75	13	7	6	15	10	5	28	9	19
76	18	8	10	20	8	12	31	9	22
77	21	11	10	13	5	8	18	9	9
78	19	11	8	9	4	5	27	13	14
79	13	5	8	12	5	7	19	6	13
80～84歳	56	21	35	52	13	39	81	26	55
80	14	7	7	16	5	11	24	9	15
81	15	7	8	6	1	5	14	6	8
82	11	3	8	11	2	9	17	4	13
83	7	2	5	6	0	6	10	3	7
84	9	2	7	13	5	8	16	4	12
85～89歳	30	9	21	19	6	13	65	4	61
90～94歳	25	6	19	5	1	4	50	10	40
95～99歳	9	2	7	1	1	0	9	1	8
100歳以上	1	0	1	1	0	1	1	0	1
不 詳	0	0	0	1	1	0	0	0	0
(再掲)									
15歳未満	126	59	67	197	91	106	372	177	195
15～64歳	769	347	422	1,296	620	676	1,455	702	753
65歳以上	410	169	241	370	165	205	596	206	390
年齢別割合(%)									
15歳未満	9.7%	10.3%	9.2%	10.6%	10.4%	10.7%	15.4%	16.3%	14.6%
15～64歳	58.9%	60.3%	57.8%	69.5%	70.7%	68.5%	60.0%	64.7%	56.3%
65歳以上	31.4%	29.4%	33.0%	19.9%	18.9%	20.8%	24.6%	19.0%	29.1%
平均年齢	50.5	48.8	51.9	46.3	45.8	46.7	45.7	42.7	48.0

表3 年齢別・大字別人口

【平成17年国勢調査からの推計値】

年齢(各歳)	山内			仁別			広面		
	総数	男	女	総数	男	女	総数	男	女
総数	417	179	238	186	81	105	14,065	6,885	7,180
0～4歳	1	1	0	5	2	3	590	289	301
0	0	0	0	1	1	0	116	57	59
1	1	1	0	0	0	0	136	66	70
2	0	0	0	2	0	2	117	53	64
3	0	0	0	1	0	1	120	64	56
4	0	0	0	1	1	0	101	49	52
5～9歳	4	3	1	5	2	3	560	305	255
5	0	0	0	1	0	1	113	59	54
6	1	1	0	0	0	0	119	70	49
7	0	0	0	2	1	1	112	62	50
8	2	1	1	1	0	1	108	54	54
9	1	1	0	1	1	0	108	60	48
10～14歳	8	5	3	9	5	4	569	293	276
10	0	0	0	2	1	1	101	56	45
11	2	2	0	1	0	1	122	60	62
12	3	3	0	3	2	1	118	61	57
13	0	0	0	1	1	0	113	53	60
14	3	0	3	2	1	1	115	63	52
15～19歳	18	10	8	5	1	4	696	382	314
15	3	2	1	2	0	2	121	65	56
16	4	2	2	3	1	2	127	68	59
17	4	0	4	0	0	0	114	56	58
18	5	5	0	0	0	0	128	65	63
19	2	1	1	0	0	0	206	128	78
20～24歳	16	7	9	6	4	2	1,545	887	658
20	4	2	2	2	2	0	323	189	134
21	4	1	3	2	1	1	374	217	157
22	0	0	0	0	0	0	311	190	121
23	4	0	4	0	0	0	322	174	148
24	4	4	0	2	1	1	215	117	98
25～29歳	6	6	0	10	3	7	1,144	561	583
25	0	0	0	2	0	2	250	127	123
26	2	2	0	1	1	0	203	105	98
27	2	2	0	2	0	2	245	113	132
28	0	0	0	2	0	2	210	98	112
29	2	2	0	3	2	1	236	118	118
30～34歳	7	5	2	8	3	5	1,138	569	569
30	1	1	0	2	1	1	237	127	110
31	2	1	1	0	0	0	220	111	109
32	0	0	0	1	0	1	240	119	121
33	2	1	1	4	1	3	209	105	104
34	2	2	0	1	1	0	232	107	125
35～39歳	8	3	5	10	6	4	919	437	482
35	2	1	1	1	1	0	167	79	88
36	1	0	1	3	1	2	219	108	111
37	2	1	1	4	2	2	166	84	82
38	3	1	2	0	0	0	191	79	112
39	0	0	0	2	2	0	176	87	89
40～44歳	18	7	11	8	3	5	774	391	383
40	3	2	1	2	1	1	140	72	68
41	2	0	2	0	0	0	177	85	92
42	3	1	2	1	0	1	146	80	66
43	4	2	2	3	1	2	151	74	77
44	6	2	4	2	1	1	160	80	80
45～49歳	28	14	14	10	3	7	768	346	422
45	5	1	4	2	1	1	145	72	73
46	6	4	2	2	0	2	158	68	90
47	6	3	3	1	0	1	150	72	78
48	6	2	4	4	2	2	158	77	81
49	5	4	1	1	0	1	157	57	100

表3 年齢別・大字別人口

年 齢 (各 歳)	山 内			仁 別			広 面		
	総 数	男	女	総 数	男	女	総 数	男	女
50～54歳	24	16	8	13	7	6	906	452	454
50	3	1	2	3	2	1	160	75	85
51	6	3	3	3	1	2	153	75	78
52	5	3	2	0	0	0	195	107	88
53	4	4	0	5	3	2	216	100	116
54	6	5	1	2	1	1	182	95	87
55～59歳	24	12	12	19	12	7	1,077	484	593
55	3	2	1	1	1	0	205	90	115
56	6	3	3	6	3	3	200	91	109
57	5	2	3	4	2	2	247	109	138
58	6	3	3	3	3	0	210	94	116
59	4	2	2	5	3	2	215	100	115
60～64歳	25	7	18	13	6	7	770	356	414
60	5	1	4	1	0	1	131	50	81
61	9	2	7	3	1	2	137	72	65
62	1	0	1	3	2	1	158	76	82
63	6	2	4	5	3	2	163	82	81
64	4	2	2	1	0	1	181	76	105
65～69歳	37	17	20	20	8	12	748	344	404
65	6	4	2	4	2	2	158	71	87
66	10	4	6	4	3	1	171	85	86
67	4	1	3	5	1	4	118	53	65
68	9	4	5	4	2	2	142	62	80
69	8	4	4	3	0	3	159	73	86
70～74歳	42	19	23	19	8	11	712	321	391
70	10	7	3	4	3	1	155	69	86
71	5	1	4	0	0	0	156	66	90
72	8	4	4	5	1	4	135	70	65
73	10	4	6	6	3	3	134	57	77
74	9	3	6	4	1	3	132	59	73
75～79歳	53	18	35	10	1	9	596	246	350
75	7	3	4	2	1	1	125	47	78
76	10	2	8	2	0	2	128	51	77
77	10	4	6	2	0	2	137	58	79
78	17	6	11	1	0	1	113	44	69
79	9	3	6	3	0	3	93	46	47
80～84歳	50	17	33	8	4	4	329	134	195
80	9	3	6	2	2	0	83	34	49
81	17	5	12	1	1	0	91	30	61
82	10	4	6	0	0	0	67	33	34
83	7	3	4	2	0	2	42	21	21
84	7	2	5	3	1	2	46	16	30
85～89歳	27	5	22	5	2	3	145	53	92
90～94歳	13	6	7	1	1	0	39	11	28
95～99歳	7	1	6	2	0	2	5	3	2
100歳以上	1	0	1	0	0	0	1	1	0
不 詳	0	0	0	0	0	0	34	20	14
(再掲)									
15歳未満	13	9	4	19	9	10	1,719	887	832
15～64歳	174	87	87	102	48	54	9,737	4,865	4,872
65歳以上	230	83	147	65	24	41	2,575	1,113	1,462
年齢別割合(%)									
15歳未満	3.1%	5.0%	1.7%	10.2%	11.1%	9.5%	12.2%	12.9%	11.6%
15～64歳	41.7%	48.6%	36.6%	54.8%	59.3%	51.4%	69.2%	70.7%	67.9%
65歳以上	55.2%	46.4%	61.7%	35.0%	29.6%	39.1%	18.6%	16.4%	20.5%
平均年齢	62.2	57.1	66.0	51.6	50.5	52.5	41.5	39.8	43.1

表3 年齢別・大字別人口

【平成17年国勢調査からの推計値】

年齢(各歳)	柳		田		横 森			桜		
	総数	男	女	総数	男	女	総数	男	女	
総数	1,893	852	1,041	4,213	1,988	2,225	3,386	1,623	1,763	
0～4歳	93	50	43	137	73	64	123	63	60	
0	24	14	10	24	12	12	29	14	15	
1	13	5	8	31	19	12	19	9	10	
2	23	11	12	26	12	14	19	13	6	
3	17	12	5	33	17	16	34	15	19	
4	16	8	8	23	13	10	22	12	10	
5～9歳	75	42	33	144	72	72	110	56	54	
5	14	6	8	21	11	10	16	9	7	
6	14	6	8	32	16	16	22	10	12	
7	17	12	5	28	13	15	24	11	13	
8	16	8	8	31	17	14	15	8	7	
9	14	10	4	32	15	17	33	18	15	
10～14歳	43	19	24	196	101	95	105	52	53	
10	9	5	4	27	17	10	22	11	11	
11	10	5	5	45	23	22	23	13	10	
12	10	3	7	43	19	24	26	11	15	
13	6	4	2	43	22	21	19	10	9	
14	8	2	6	38	20	18	15	7	8	
15～19歳	63	27	36	232	131	101	181	96	85	
15	10	4	6	34	21	13	27	14	13	
16	9	2	7	46	28	18	31	18	13	
17	17	7	10	53	27	26	27	17	10	
18	15	8	7	51	27	24	39	16	23	
19	12	6	6	48	28	20	57	31	26	
20～24歳	154	57	97	277	136	141	339	174	165	
20	32	13	19	61	26	35	79	45	34	
21	24	4	20	53	31	22	78	41	37	
22	36	16	20	61	28	33	68	40	28	
23	36	10	26	52	25	27	57	25	32	
24	26	14	12	50	26	24	57	23	34	
25～29歳	164	70	94	283	140	143	265	122	143	
25	35	16	19	44	21	23	49	22	27	
26	29	8	21	53	22	31	46	22	24	
27	34	12	22	66	39	27	59	27	32	
28	35	17	18	60	26	34	60	30	30	
29	31	17	14	60	32	28	51	21	30	
30～34歳	148	73	75	262	127	135	234	117	117	
30	30	10	20	60	24	36	58	32	26	
31	40	25	15	49	26	23	36	17	19	
32	26	13	13	44	21	23	52	21	31	
33	23	10	13	55	25	30	52	28	24	
34	29	15	14	54	31	23	36	19	17	
35～39歳	114	61	53	246	117	129	175	82	93	
35	23	14	9	49	26	23	42	26	16	
36	22	10	12	50	22	28	36	16	20	
37	20	11	9	53	26	27	40	20	20	
38	28	16	12	39	19	20	31	14	17	
39	21	10	11	55	24	31	26	6	20	
40～44歳	91	47	44	211	99	112	143	77	66	
40	17	11	6	34	15	19	31	18	13	
41	13	7	6	39	17	22	35	19	16	
42	21	11	10	48	26	22	26	15	11	
43	17	6	11	49	27	22	26	11	15	
44	23	12	11	41	14	27	25	14	11	
45～49歳	115	58	57	244	116	128	191	85	106	
45	29	14	15	40	22	18	26	10	16	
46	19	9	10	57	29	28	32	15	17	
47	22	9	13	49	15	34	49	20	29	
48	16	11	5	46	24	22	35	17	18	
49	29	15	14	52	26	26	49	23	26	

表3 年齢別・大字別人口

年齢(各歳)	柳田			横森			桜		
	総数	男	女	総数	男	女	総数	男	女
50～54歳	160	79	81	313	138	175	289	118	171
50	23	9	14	65	33	32	40	16	24
51	39	22	17	54	19	35	43	14	29
52	25	11	14	67	24	43	68	33	35
53	33	20	13	64	31	33	60	23	37
54	40	17	23	63	31	32	78	32	46
55～59歳	135	62	73	417	182	235	416	198	218
55	29	16	13	75	33	42	92	42	50
56	25	11	14	82	37	45	88	41	47
57	28	14	14	94	33	61	75	34	41
58	26	10	16	79	36	43	83	38	45
59	27	11	16	87	43	44	78	43	35
60～64歳	100	52	48	278	124	154	247	133	114
60	14	7	7	40	20	20	49	20	29
61	21	9	12	54	22	32	42	23	19
62	25	19	6	62	27	35	57	34	23
63	24	10	14	63	32	31	50	28	22
64	16	7	9	59	23	36	49	28	21
65～69歳	85	39	46	290	131	159	192	88	104
65	14	6	8	56	28	28	41	18	23
66	20	11	9	57	23	34	32	14	18
67	16	7	9	55	27	28	37	12	25
68	16	8	8	60	24	36	49	29	20
69	19	7	12	62	29	33	33	15	18
70～74歳	96	40	56	251	111	140	139	67	72
70	23	11	12	46	25	21	34	19	15
71	16	5	11	55	26	29	28	14	14
72	17	7	10	51	21	30	30	16	14
73	15	6	9	52	20	32	31	11	20
74	25	11	14	47	19	28	16	7	9
75～79歳	89	32	57	216	101	115	116	52	64
75	19	10	9	44	15	29	31	14	17
76	13	2	11	45	24	21	30	14	16
77	19	8	11	46	22	24	20	9	11
78	15	7	8	41	21	20	22	8	14
79	23	5	18	40	19	21	13	7	6
80～84歳	72	22	50	131	53	78	65	25	40
80	11	3	8	49	21	28	17	12	5
81	18	6	12	33	14	19	13	5	8
82	15	8	7	17	7	10	12	3	9
83	15	2	13	15	6	9	7	0	7
84	13	3	10	17	5	12	16	5	11
85～89歳	56	11	45	54	26	28	28	9	19
90～94歳	24	6	18	17	4	13	15	5	10
95～99歳	14	4	10	2	1	1	4	0	4
100歳以上	1	0	1	0	0	0	0	0	0
不詳	1	1	0	12	5	7	9	4	5
(再掲)									
15歳未満	211	111	100	477	246	231	338	171	167
15～64歳	1,244	586	658	2,763	1,310	1,453	2,480	1,202	1,278
65歳以上	437	154	283	961	427	534	559	246	313
年齢別割合(%)									
15歳未満	11.1%	13.0%	9.6%	11.3%	12.4%	10.4%	10.0%	10.5%	9.5%
15～64歳	65.7%	68.8%	63.2%	65.6%	65.9%	65.3%	73.2%	74.1%	72.5%
65歳以上	23.2%	18.2%	27.2%	23.1%	21.7%	24.3%	16.8%	15.4%	18.0%
平均年齢	45.1	42.9	47.0	45.2	43.8	46.5	43.2	42.2	44.2

表3 年齢別・大字別人口

【平成17年国勢調査からの推計値】

年齢(各歳)	桜 丘			桜 台			大 平 台		
	総 数	男	女	総 数	男	女	総 数	男	女
総 数	2,335	1,104	1,231	880	418	462	1,262	597	665
0～4歳	114	61	53	76	41	35	99	46	53
0	23	14	9	12	6	6	16	9	7
1	16	8	8	12	5	7	15	8	7
2	17	12	5	12	7	5	21	7	14
3	31	15	16	22	12	10	23	10	13
4	27	12	15	18	11	7	24	12	12
5～9歳	155	79	76	119	65	54	156	74	82
5	28	16	12	17	8	9	31	15	16
6	40	20	20	27	12	15	34	15	19
7	31	19	12	27	18	9	25	13	12
8	29	15	14	22	15	7	37	16	21
9	27	9	18	26	12	14	29	15	14
10～14歳	162	76	86	112	49	63	124	65	59
10	33	19	14	31	12	19	26	15	11
11	30	14	16	21	10	11	24	15	9
12	26	14	12	24	12	12	40	17	23
13	34	14	20	21	11	10	17	9	8
14	39	15	24	15	4	11	17	9	8
15～19歳	176	87	89	65	32	33	85	33	52
15	39	21	18	16	7	9	22	7	15
16	26	13	13	19	7	12	16	10	6
17	36	15	21	14	8	6	18	7	11
18	40	21	19	14	8	6	17	5	12
19	35	17	18	2	2	0	12	4	8
20～24歳	122	54	68	17	7	10	24	12	12
20	32	15	17	2	0	2	7	3	4
21	21	9	12	7	4	3	6	4	2
22	25	10	15	1	0	1	3	2	1
23	18	8	10	5	3	2	7	2	5
24	26	12	14	2	0	2	1	1	0
25～29歳	96	41	55	26	10	16	40	16	24
25	15	7	8	5	2	3	4	1	3
26	21	9	12	4	2	2	5	3	2
27	21	9	12	3	0	3	8	3	5
28	23	7	16	5	1	4	10	4	6
29	16	9	7	9	5	4	13	5	8
30～34歳	142	79	63	71	26	45	107	44	63
30	28	19	9	9	5	4	17	8	9
31	15	7	8	10	5	5	18	7	11
32	32	16	16	14	4	10	23	10	13
33	31	13	18	14	5	9	24	6	18
34	36	24	12	24	7	17	25	13	12
35～39歳	161	61	100	136	64	72	161	77	84
35	30	8	22	19	10	9	25	15	10
36	33	13	20	24	10	14	37	15	22
37	33	15	18	31	15	16	34	15	19
38	34	9	25	26	12	14	33	17	16
39	31	16	15	36	17	19	32	15	17
40～44歳	171	76	95	99	45	54	167	84	83
40	30	16	14	15	7	8	26	11	15
41	41	12	29	19	10	9	29	17	12
42	43	20	23	18	10	8	44	18	26
43	21	10	11	18	8	10	38	19	19
44	36	18	18	29	10	19	30	19	11
45～49歳	217	90	127	70	40	30	105	51	54
45	38	15	23	16	9	7	23	10	13
46	35	13	22	15	9	6	22	13	9
47	50	24	26	9	5	4	23	7	16
48	46	19	27	11	6	5	20	9	11
49	48	19	29	19	11	8	17	12	5

表3 年齢別・大字別人口

年齢(各歳)	桜 力 丘			桜 台			大 平 台		
	総 数	男	女	総 数	男	女	総 数	男	女
50～54歳	284	137	147	43	24	19	67	40	27
50	60	23	37	13	5	8	13	5	8
51	66	36	30	5	2	3	16	10	6
52	67	34	33	12	8	4	11	8	3
53	41	17	24	7	5	2	15	10	5
54	50	27	23	6	4	2	12	7	5
55～59歳	235	124	111	16	6	10	56	28	28
55	59	30	29	1	0	1	8	6	2
56	50	29	21	4	0	4	11	4	7
57	52	24	28	6	2	4	16	8	8
58	35	17	18	2	1	1	8	3	5
59	39	24	15	3	3	0	13	7	6
60～64歳	95	48	47	8	4	4	14	7	7
60	30	14	16	3	1	2	4	2	2
61	17	10	7	4	3	1	2	1	1
62	12	6	6	1	0	1	2	1	1
63	17	11	6	0	0	0	3	0	3
64	19	7	12	0	0	0	3	3	0
65～69歳	64	32	32	4	0	4	25	9	16
65	14	5	9	0	0	0	7	2	5
66	12	8	4	1	0	1	3	0	3
67	13	8	5	2	0	2	9	4	5
68	13	9	4	0	0	0	3	2	1
69	12	2	10	1	0	1	3	1	2
70～74歳	70	30	40	9	1	8	9	3	6
70	17	6	11	0	0	0	3	1	2
71	13	6	7	3	1	2	2	1	1
72	13	4	9	3	0	3	2	1	1
73	13	4	9	0	0	0	1	0	1
74	14	10	4	3	0	3	1	0	1
75～79歳	37	18	19	5	3	2	12	3	9
75	12	6	6	1	0	1	5	0	5
76	6	2	4	1	1	0	3	1	2
77	4	2	2	2	1	1	2	2	0
78	6	3	3	0	0	0	2	0	2
79	9	5	4	1	1	0	0	0	0
80～84歳	22	8	14	4	1	3	8	3	5
80	4	1	3	1	0	1	3	2	1
81	4	2	2	0	0	0	1	1	0
82	4	2	2	3	1	2	1	0	1
83	10	3	7	0	0	0	3	0	3
84	0	0	0	0	0	0	0	0	0
85～89歳	8	3	5	0	0	0	1	1	0
90～94歳	3	0	3	0	0	0	1	0	1
95～99歳	1	0	1	0	0	0	1	1	0
100歳以上	0	0	0	0	0	0	0	0	0
不 詳	0	0	0	0	0	0	0	0	0
(再掲)									
15歳未満	431	216	215	307	155	152	379	185	194
15～64歳	1,699	797	902	551	258	293	826	392	434
65歳以上	205	91	114	22	5	17	57	20	37
年齢別割合(%)									
15歳未満	18.5%	19.6%	17.5%	34.9%	37.1%	32.9%	30.0%	31.0%	29.2%
15～64歳	72.8%	72.2%	73.3%	62.6%	61.7%	63.4%	65.5%	65.7%	65.3%
65歳以上	8.7%	8.2%	9.2%	2.5%	1.2%	3.7%	4.5%	3.3%	5.5%
平均年齢	38.4	37.9	38.8	28.4	27.6	29.2	31.3	31.4	31.3

表3 年齢別・大字別人口

【平成17年国勢調査からの推計値】

年齢(各歳)	下北手			太平			新屋		
	総数	男	女	総数	男	女	総数	男	女
総数	3,861	1,901	1,960	2,829	1,302	1,527	15,402	7,205	8,197
0～4歳	155	83	72	52	23	29	712	346	366
0	23	13	10	9	4	5	136	66	70
1	26	15	11	5	2	3	136	56	80
2	29	17	12	12	7	5	142	79	63
3	43	23	20	11	5	6	147	75	72
4	34	15	19	15	5	10	151	70	81
5～9歳	117	61	56	82	40	42	767	383	384
5	22	11	11	15	4	11	154	80	74
6	23	13	10	17	8	9	138	64	74
7	38	24	14	16	8	8	158	84	74
8	19	6	13	17	11	6	175	78	97
9	15	7	8	17	9	8	142	77	65
10～14歳	138	67	71	89	44	45	873	441	432
10	18	12	6	11	5	6	185	91	94
11	30	17	13	16	9	7	173	92	81
12	35	10	25	20	12	8	179	93	86
13	26	12	14	22	11	11	156	73	83
14	29	16	13	20	7	13	180	92	88
15～19歳	352	229	123	118	65	53	909	435	474
15	35	18	17	19	6	13	162	73	89
16	55	31	24	22	13	9	188	94	94
17	79	55	24	30	17	13	184	104	80
18	82	49	33	29	16	13	178	94	84
19	101	76	25	18	13	5	197	70	127
20～24歳	324	221	103	127	68	59	750	322	428
20	99	79	20	23	10	13	161	53	108
21	92	65	27	24	11	13	164	64	100
22	61	39	22	27	14	13	143	71	72
23	46	26	20	27	17	10	143	68	75
24	26	12	14	26	16	10	139	66	73
25～29歳	214	98	116	116	56	60	885	414	471
25	45	21	24	18	8	10	157	81	76
26	36	20	16	23	11	12	163	67	96
27	34	16	18	24	13	11	190	97	93
28	53	24	29	28	13	15	182	82	100
29	46	17	29	23	11	12	193	87	106
30～34歳	224	122	102	106	61	45	1,104	540	564
30	39	25	14	33	20	13	219	107	112
31	52	26	26	20	9	11	215	107	108
32	49	22	27	19	12	7	207	100	107
33	36	19	17	19	11	8	227	105	122
34	48	30	18	15	9	6	236	121	115
35～39歳	168	90	78	93	48	45	1,117	550	567
35	40	18	22	23	14	9	215	111	104
36	36	27	9	20	10	10	216	99	117
37	36	18	18	16	9	7	227	117	110
38	29	14	15	19	10	9	207	104	103
39	27	13	14	15	5	10	252	119	133
40～44歳	140	69	71	123	60	63	991	483	508
40	19	9	10	12	6	6	160	90	70
41	22	12	10	33	16	17	211	104	107
42	28	13	15	18	9	9	204	92	112
43	31	15	16	28	16	12	195	90	105
44	40	20	20	32	13	19	221	107	114
45～49歳	238	91	147	198	104	94	1,048	516	532
45	34	15	19	39	21	18	221	116	105
46	40	17	23	42	24	18	225	99	126
47	49	24	25	45	22	23	210	98	112
48	49	16	33	33	14	19	201	112	89
49	66	19	47	39	23	16	191	91	100

表3 年齢別・大字別人口

年齢(各歳)	下北手			太平			新屋		
	総数	男	女	総数	男	女	総数	男	女
50～54歳	355	161	194	233	121	112	1,040	504	536
50	57	34	23	49	28	21	227	101	126
51	75	40	35	31	15	16	208	104	104
52	71	24	47	49	23	26	193	92	101
53	75	33	42	44	27	17	187	91	96
54	77	30	47	60	28	32	225	116	109
55～59歳	407	203	204	294	147	147	1,239	572	667
55	81	45	36	47	20	27	226	97	129
56	82	36	46	59	33	26	246	115	131
57	92	52	40	71	29	42	251	111	140
58	75	29	46	54	29	25	249	128	121
59	77	41	36	63	36	27	267	121	146
60～64歳	224	127	97	191	101	90	881	394	487
60	52	34	18	35	18	17	149	60	89
61	41	23	18	35	19	16	143	65	78
62	41	21	20	41	21	20	216	114	102
63	51	30	21	32	16	16	154	62	92
64	39	19	20	48	27	21	219	93	126
65～69歳	203	99	104	196	89	107	867	399	468
65	43	21	22	40	17	23	182	85	97
66	40	19	21	43	22	21	177	90	87
67	26	12	14	31	15	16	151	62	89
68	45	19	26	42	22	20	182	84	98
69	49	28	21	40	13	27	175	78	97
70～74歳	166	62	104	216	100	116	843	366	477
70	37	17	20	35	20	15	185	82	103
71	34	10	24	35	15	20	177	72	105
72	33	12	21	53	24	29	169	77	92
73	33	11	22	45	21	24	158	67	91
74	29	12	17	48	20	28	154	68	86
75～79歳	162	58	104	229	81	148	681	279	402
75	41	15	26	52	18	34	165	71	94
76	26	10	16	39	14	25	143	57	86
77	31	14	17	48	15	33	139	68	71
78	35	13	22	42	20	22	117	39	78
79	29	6	23	48	14	34	117	44	73
80～84歳	146	34	112	193	55	138	409	152	257
80	32	8	24	42	14	28	91	37	54
81	32	9	23	53	17	36	104	39	65
82	30	6	24	44	14	30	97	38	59
83	30	9	21	31	5	26	66	28	38
84	22	2	20	23	5	18	51	10	41
85～89歳	85	19	66	104	28	76	188	70	118
90～94歳	32	5	27	59	9	50	70	25	45
95～99歳	11	2	9	6	1	5	7	2	5
100歳以上	0	0	0	1	0	1	0	0	0
不詳	0	0	0	3	1	2	21	12	9
(再掲)									
15歳未満	410	211	199	223	107	116	2,352	1,170	1,182
15～64歳	2,646	1,411	1,235	1,599	831	768	9,964	4,730	5,234
65歳以上	805	279	526	1,004	363	641	3,065	1,293	1,772
年齢別割合(%)									
15歳未満	10.6%	11.1%	10.2%	7.9%	8.2%	7.6%	15.3%	16.2%	14.4%
15～64歳	68.5%	74.2%	63.0%	56.5%	63.8%	50.3%	64.7%	65.6%	63.9%
65歳以上	20.9%	14.7%	26.8%	35.6%	28.0%	42.1%	20.0%	18.2%	21.7%
平均年齢	44.3	40.3	48.3	53.3	50.0	56.1	42.7	41.6	43.6

表3 年齢別・大字別人口

【平成17年国勢調査からの推計値】

年齢(各歳)	勝		平		浜田			豊岩		
	総数	男	女	総数	男	女	総数	男	女	
総数	14,141	6,867	7,274	2,921	1,298	1,623	2,166	983	1,183	
0～4歳	632	326	306	75	33	42	54	31	23	
0	107	62	45	9	4	5	6	5	1	
1	119	58	61	17	6	11	15	7	8	
2	135	73	62	13	6	7	13	7	6	
3	143	70	73	16	8	8	8	5	3	
4	128	63	65	20	9	11	12	7	5	
5～9歳	686	360	326	96	52	44	94	52	42	
5	142	83	59	15	8	7	17	7	10	
6	140	71	69	17	10	7	19	16	3	
7	125	62	63	20	9	11	19	10	9	
8	149	78	71	18	10	8	21	12	9	
9	130	66	64	26	15	11	18	7	11	
10～14歳	727	415	312	103	62	41	96	47	49	
10	141	83	58	15	10	5	20	9	11	
11	136	79	57	23	13	10	19	10	9	
12	154	95	59	18	11	7	24	10	14	
13	123	71	52	24	10	14	13	7	6	
14	173	87	86	23	18	5	20	11	9	
15～19歳	724	375	349	109	53	56	127	59	68	
15	138	73	65	19	10	9	28	9	19	
16	141	75	66	23	13	10	21	11	10	
17	143	81	62	26	11	15	24	10	14	
18	180	91	89	20	12	8	27	13	14	
19	122	55	67	21	7	14	27	16	11	
20～24歳	583	304	279	93	48	45	91	38	53	
20	93	49	44	15	5	10	17	8	9	
21	111	57	54	25	10	15	18	10	8	
22	124	64	60	13	6	7	17	8	9	
23	125	62	63	17	12	5	18	4	14	
24	130	72	58	23	15	8	21	8	13	
25～29歳	776	369	407	125	67	58	91	43	48	
25	147	73	74	20	12	8	19	11	8	
26	150	65	85	26	10	16	17	11	6	
27	153	77	76	32	18	14	20	7	13	
28	163	79	84	26	18	8	17	8	9	
29	163	75	88	21	9	12	18	6	12	
30～34歳	1,135	558	577	123	60	63	110	56	54	
30	244	119	125	28	14	14	21	6	15	
31	233	126	107	15	5	10	25	14	11	
32	227	114	113	28	17	11	18	11	7	
33	213	92	121	34	15	19	22	13	9	
34	218	107	111	18	9	9	24	12	12	
35～39歳	1,062	537	525	129	68	61	109	52	57	
35	263	135	128	23	8	15	14	6	8	
36	207	94	113	17	10	7	24	15	9	
37	205	108	97	25	14	11	27	8	19	
38	201	110	91	32	19	13	21	9	12	
39	186	90	96	32	17	15	23	14	9	
40～44歳	849	423	426	144	68	76	113	51	62	
40	134	67	67	35	17	18	16	8	8	
41	167	87	80	25	14	11	22	10	12	
42	189	104	85	28	16	12	23	8	15	
43	184	88	96	28	9	19	24	12	12	
44	175	77	98	28	12	16	28	13	15	
45～49歳	913	431	482	206	108	98	159	65	94	
45	158	75	83	40	18	22	18	7	11	
46	178	88	90	35	18	17	24	11	13	
47	184	87	97	42	25	17	31	13	18	
48	197	88	109	44	20	24	41	17	24	
49	196	93	103	45	27	18	45	17	28	

表3 年齢別・大字別人口

年齢(各歳)	勝平			浜田			豊岩		
	総数	男	女	総数	男	女	総数	男	女
50～54歳	1,081	543	538	191	92	99	158	86	72
50	187	83	104	35	12	23	40	24	16
51	216	104	112	35	17	18	29	18	11
52	206	107	99	38	16	22	31	18	13
53	210	108	102	40	25	15	27	14	13
54	262	141	121	43	22	21	31	12	19
55～59歳	1,256	605	651	270	146	124	203	102	101
55	232	108	124	39	18	21	34	14	20
56	278	130	148	54	27	27	41	21	20
57	280	143	137	66	37	29	53	29	24
58	199	96	103	58	33	25	36	18	18
59	267	128	139	53	31	22	39	20	19
60～64歳	964	459	505	172	81	91	127	66	61
60	157	74	83	27	13	14	21	13	8
61	169	86	83	26	15	11	21	11	10
62	192	87	105	32	17	15	28	12	16
63	213	91	122	38	17	21	26	14	12
64	233	121	112	49	19	30	31	16	15
65～69歳	901	428	473	198	88	110	139	62	77
65	196	85	111	39	17	22	20	8	12
66	196	104	92	42	20	22	18	7	11
67	170	79	91	36	10	26	26	9	17
68	155	75	80	36	17	19	31	16	15
69	184	85	99	45	24	21	44	22	22
70～74歳	701	304	397	254	105	149	144	68	76
70	144	75	69	56	24	32	36	16	20
71	134	62	72	45	21	24	23	11	12
72	147	61	86	52	17	35	23	10	13
73	140	56	84	44	17	27	27	13	14
74	136	50	86	57	26	31	35	18	17
75～79歳	580	257	323	225	77	148	134	42	92
75	116	56	60	46	22	24	28	10	18
76	121	55	66	44	10	34	40	14	26
77	112	48	64	47	14	33	29	6	23
78	114	50	64	47	17	30	18	8	10
79	117	48	69	41	14	27	19	4	15
80～84歳	331	111	220	188	55	133	111	37	74
80	80	34	46	49	15	34	26	6	20
81	72	26	46	43	9	34	30	8	22
82	62	16	46	37	14	23	21	10	11
83	69	21	48	28	11	17	15	6	9
84	48	14	34	31	6	25	19	7	12
85～89歳	164	46	118	112	18	94	69	21	48
90～94歳	54	11	43	76	15	61	27	4	23
95～99歳	13	1	12	27	2	25	10	1	9
100歳以上	4	1	3	5	0	5	0	0	0
不詳	5	3	2	0	0	0	0	0	0
(再掲)									
15歳未満	2,045	1,101	944	274	147	127	244	130	114
15～64歳	9,343	4,604	4,739	1,562	791	771	1,288	618	670
65歳以上	2,748	1,159	1,589	1,085	360	725	634	235	399
年齢別割合(%)									
15歳未満	14.5%	16.0%	13.0%	9.4%	11.3%	7.8%	11.3%	13.2%	9.6%
15～64歳	66.1%	67.0%	65.1%	53.5%	60.9%	47.5%	59.5%	62.9%	56.6%
65歳以上	19.4%	17.0%	21.9%	37.1%	27.8%	44.7%	29.2%	23.9%	33.8%
平均年齢	43.4	41.7	45.0	53.2	48.7	56.9	48.8	46.2	51.0

表3 年齢別・大字別人口

【平成17年国勢調査からの推計値】

年齢(各歳)	下 浜			牛 島 東			牛 島 西		
	総数	男	女	総数	男	女	総数	男	女
総数	2,494	1,154	1,340	5,992	2,766	3,226	5,939	2,761	3,178
0～4歳	59	36	23	226	123	103	266	133	133
0	9	6	3	45	21	24	53	32	21
1	12	8	4	40	21	19	49	22	27
2	11	4	7	49	29	20	59	32	27
3	14	10	4	48	29	19	46	19	27
4	13	8	5	44	23	21	59	28	31
5～9歳	87	37	50	235	122	113	275	140	135
5	11	4	7	52	30	22	50	30	20
6	17	9	8	42	20	22	49	24	25
7	27	8	19	41	22	19	57	23	34
8	16	7	9	45	23	22	62	29	33
9	16	9	7	55	27	28	57	34	23
10～14歳	112	65	47	289	146	143	326	152	174
10	16	8	8	46	24	22	67	36	31
11	24	15	9	60	24	36	58	28	30
12	21	11	10	62	28	34	52	24	28
13	20	14	6	63	30	33	82	32	50
14	31	17	14	58	40	18	67	32	35
15～19歳	124	59	65	294	153	141	316	143	173
15	19	9	10	52	31	21	81	36	45
16	30	15	15	63	26	37	60	37	23
17	24	10	14	63	39	24	62	19	43
18	30	16	14	61	33	28	71	32	39
19	21	9	12	55	24	31	42	19	23
20～24歳	97	43	54	198	88	110	244	111	133
20	18	9	9	31	11	20	50	25	25
21	16	9	7	33	14	19	50	28	22
22	25	10	15	37	14	23	49	21	28
23	20	4	16	42	20	22	42	19	23
24	18	11	7	55	29	26	53	18	35
25～29歳	101	53	48	319	150	169	356	174	182
25	22	12	10	57	25	32	49	16	33
26	20	13	7	66	31	35	82	39	43
27	17	9	8	72	32	40	70	38	32
28	17	6	11	57	28	29	71	35	36
29	25	13	12	67	34	33	84	46	38
30～34歳	118	59	59	383	180	203	452	232	220
30	19	7	12	89	47	42	84	37	47
31	21	11	10	67	27	40	113	54	59
32	25	16	9	60	24	36	86	49	37
33	36	16	20	91	48	43	82	43	39
34	17	9	8	76	34	42	87	49	38
35～39歳	107	47	60	364	168	196	378	175	203
35	23	11	12	68	29	39	77	34	43
36	23	15	8	86	41	45	75	38	37
37	17	6	11	74	32	42	70	37	33
38	22	10	12	61	38	23	71	35	36
39	22	5	17	75	28	47	85	31	54
40～44歳	102	47	55	359	169	190	412	173	239
40	20	11	9	62	30	32	61	27	34
41	17	9	8	77	33	44	79	27	52
42	18	7	11	69	36	33	92	34	58
43	24	6	18	86	40	46	90	42	48
44	23	14	9	65	30	35	90	43	47
45～49歳	182	88	94	404	186	218	407	205	202
45	35	18	17	86	43	43	72	35	37
46	27	12	15	77	42	35	81	41	40
47	35	20	15	88	36	52	101	49	52
48	45	22	23	77	28	49	73	37	36
49	40	16	24	76	37	39	80	43	37

表3 年齢別・大字別人口

年齢(各歳)	下 浜			牛 島 東			牛 島 西		
	総 数	男	女	総 数	男	女	総 数	男	女
50～54歳	197	98	99	419	201	218	411	191	220
50	31	17	14	84	44	40	69	30	39
51	43	27	16	98	48	50	85	43	42
52	32	13	19	71	31	40	81	38	43
53	47	22	25	77	35	42	81	38	43
54	44	19	25	89	43	46	95	42	53
55～59歳	247	124	123	518	234	284	487	225	262
55	34	16	18	88	40	48	76	41	35
56	55	28	27	95	47	48	99	40	59
57	49	30	19	114	51	63	114	53	61
58	53	24	29	105	46	59	86	41	45
59	56	26	30	116	50	66	112	50	62
60～64歳	176	85	91	444	198	246	370	177	193
60	28	15	13	72	35	37	59	24	35
61	24	8	16	69	22	47	70	37	33
62	44	23	21	95	42	53	86	38	48
63	42	24	18	103	51	52	72	34	38
64	38	15	23	105	48	57	83	44	39
65～69歳	172	74	98	479	205	274	392	185	207
65	34	11	23	95	44	51	77	38	39
66	31	14	17	89	45	44	69	36	33
67	33	18	15	96	41	55	90	42	48
68	40	19	21	82	32	50	78	35	43
69	34	12	22	117	43	74	78	34	44
70～74歳	232	104	128	416	186	230	329	141	188
70	41	19	22	88	36	52	94	44	50
71	46	22	24	87	35	52	60	27	33
72	51	21	30	91	46	45	60	31	29
73	44	18	26	85	37	48	54	19	35
74	50	24	26	65	32	33	61	20	41
75～79歳	177	73	104	323	140	183	262	106	156
75	44	19	25	83	39	44	75	31	44
76	44	23	21	66	32	34	50	15	35
77	40	12	28	69	27	42	45	20	25
78	25	10	15	59	24	35	49	22	27
79	24	9	15	46	18	28	43	18	25
80～84歳	138	43	95	201	80	121	169	71	98
80	38	11	27	54	26	28	48	16	32
81	25	8	17	45	18	27	35	13	22
82	26	9	17	37	15	22	28	11	17
83	28	11	17	33	9	24	29	13	16
84	21	4	17	32	12	20	29	18	11
85～89歳	51	14	37	81	25	56	64	22	42
90～94歳	13	5	8	29	7	22	18	4	14
95～99歳	2	0	2	4	2	2	4	0	4
100歳以上	0	0	0	0	0	0	1	1	0
不 詳	0	0	0	7	3	4	0	0	0
(再掲)									
15歳未満	258	138	120	750	391	359	867	425	442
15～64歳	1,451	703	748	3,702	1,727	1,975	3,833	1,806	2,027
65歳以上	785	313	472	1,533	645	888	1,239	530	709
年齢別割合(%)									
15歳未満	10.3%	12.0%	9.0%	12.5%	14.1%	11.1%	14.6%	15.4%	13.9%
15～64歳	58.2%	60.9%	55.8%	61.8%	62.4%	61.2%	64.5%	65.4%	63.8%
65歳以上	31.5%	27.1%	35.2%	25.7%	23.5%	27.7%	20.9%	19.2%	22.3%
平均年齢	50.2	48.1	52.0	46.6	45.0	48.0	43.5	42.6	44.3

表3 年齢別・大字別人口

【平成17年国勢調査からの推計値】

年齢(各歳)	牛 島 南			卸 町			大 住		
	総 数	男	女	総 数	男	女	総 数	男	女
総 数	1,419	697	722	723	362	361	3,149	1,498	1,651
0～4歳	23	11	12	23	11	12	173	83	90
0	4	2	2	4	3	1	35	15	20
1	5	3	2	5	1	4	36	18	18
2	1	1	0	9	3	6	31	14	17
3	6	3	3	2	1	1	40	17	23
4	7	2	5	3	3	0	31	19	12
5～9歳	53	32	21	23	14	9	203	105	98
5	12	9	3	6	3	3	39	21	18
6	5	1	4	5	4	1	40	18	22
7	4	4	0	1	1	0	38	17	21
8	12	6	6	4	2	2	48	25	23
9	20	12	8	7	4	3	38	24	14
10～14歳	105	52	53	30	17	13	148	66	82
10	13	6	7	5	1	4	38	14	24
11	23	7	16	6	5	1	30	17	13
12	22	12	10	9	4	5	27	16	11
13	27	18	9	3	3	0	25	10	15
14	20	9	11	7	4	3	28	9	19
15～19歳	139	70	69	49	26	23	131	62	69
15	31	16	15	8	5	3	24	12	12
16	26	16	10	10	7	3	32	11	21
17	35	17	18	9	2	7	33	19	14
18	24	11	13	7	5	2	20	8	12
19	23	10	13	15	7	8	22	12	10
20～24歳	104	43	61	55	27	28	129	65	64
20	20	9	11	5	4	1	29	14	15
21	23	8	15	5	1	4	13	6	7
22	22	9	13	13	7	6	26	7	19
23	24	9	15	20	8	12	29	18	11
24	15	8	7	12	7	5	32	20	12
25～29歳	83	51	32	68	38	30	194	89	105
25	16	11	5	12	7	5	41	20	21
26	22	11	11	18	8	10	40	19	21
27	16	12	4	11	7	4	35	13	22
28	21	14	7	19	10	9	37	22	15
29	8	3	5	8	6	2	41	15	26
30～34歳	58	28	30	60	31	29	285	133	152
30	11	7	4	14	13	1	47	23	24
31	7	1	6	6	4	2	50	19	31
32	13	6	7	16	6	10	70	38	32
33	14	8	6	15	6	9	58	25	33
34	13	6	7	9	2	7	60	28	32
35～39歳	62	30	32	49	22	27	235	119	116
35	9	6	3	9	1	8	55	28	27
36	11	4	7	13	6	7	43	24	19
37	18	10	8	9	4	5	38	15	23
38	14	5	9	10	5	5	48	25	23
39	10	5	5	8	6	2	51	27	24
40～44歳	112	44	68	45	24	21	193	92	101
40	15	6	9	5	2	3	30	16	14
41	22	6	16	6	4	2	54	24	30
42	19	9	10	12	6	6	45	21	24
43	26	9	17	11	6	5	31	14	17
44	30	14	16	11	6	5	33	17	16
45～49歳	169	79	90	59	28	31	197	103	94
45	29	12	17	9	5	4	45	23	22
46	24	14	10	18	9	9	35	17	18
47	41	18	23	7	3	4	40	20	20
48	42	19	23	8	3	5	27	16	11
49	33	16	17	17	8	9	50	27	23

表3 年齢別・大字別人口

年 齢 (各 歳)	牛 島 南			卸 町			大 住		
	総 数	男	女	総 数	男	女	総 数	男	女
50～54歳	185	96	89	59	29	30	199	92	107
50	34	14	20	15	7	8	43	23	20
51	44	25	19	6	2	4	32	13	19
52	33	18	15	14	8	6	38	19	19
53	38	18	20	15	8	7	45	22	23
54	36	21	15	9	4	5	41	15	26
55～59歳	152	75	77	77	38	39	277	136	141
55	28	10	18	11	6	5	56	26	30
56	36	16	20	18	7	11	39	21	18
57	36	20	16	17	9	8	63	29	34
58	31	17	14	18	8	10	59	31	28
59	21	12	9	13	8	5	60	29	31
60～64歳	60	38	22	31	16	15	243	113	130
60	12	9	3	4	3	1	31	9	22
61	15	8	7	6	6	0	38	19	19
62	15	10	5	4	2	2	46	23	23
63	10	7	3	12	3	9	65	30	35
64	8	4	4	5	2	3	63	32	31
65～69歳	40	16	24	32	17	15	192	94	98
65	9	1	8	9	6	3	45	24	21
66	11	7	4	6	3	3	35	17	18
67	8	5	3	7	2	5	40	15	25
68	7	1	6	3	2	1	36	15	21
69	5	2	3	7	4	3	36	23	13
70～74歳	33	17	16	23	8	15	152	62	90
70	11	5	6	7	2	5	37	14	23
71	6	3	3	5	2	3	39	15	24
72	9	6	3	1	0	1	23	13	10
73	5	2	3	5	2	3	31	10	21
74	2	1	1	5	2	3	22	10	12
75～79歳	21	11	10	22	8	14	99	43	56
75	2	2	0	5	2	3	19	5	14
76	7	3	4	2	1	1	25	16	9
77	6	3	3	6	2	4	24	12	12
78	2	1	1	5	1	4	15	4	11
79	4	2	2	4	2	2	16	6	10
80～84歳	12	3	9	9	4	5	62	29	33
80	3	1	2	1	1	0	14	6	8
81	1	0	1	3	0	3	19	9	10
82	2	0	2	2	2	0	12	6	6
83	3	0	3	2	1	1	10	5	5
84	3	2	1	1	0	1	7	3	4
85～89歳	7	1	6	4	2	2	22	7	15
90～94歳	1	0	1	3	1	2	12	4	8
95～99歳	0	0	0	0	0	0	2	0	2
100歳以上	0	0	0	0	0	0	0	0	0
不 詳	0	0	0	2	1	1	1	1	0
(再掲)									
15歳未満	181	95	86	76	42	34	524	254	270
15～64歳	1,124	554	570	552	279	273	2,083	1,004	1,079
65歳以上	114	48	66	93	40	53	541	239	302
年齢別割合(%)									
15歳未満	12.8%	13.6%	11.9%	10.5%	11.6%	9.4%	16.6%	17.0%	16.4%
15～64歳	79.2%	79.5%	78.9%	76.3%	77.1%	75.6%	66.1%	67.0%	65.4%
65歳以上	8.0%	6.9%	9.2%	13.2%	11.3%	15.0%	17.3%	16.0%	18.2%
平均年齢	39.8	39.3	40.2	40.9	39.6	42.2	41.8	41.2	42.3

表3 年齢別・大字別人口

【平成17年国勢調査からの推計値】

年齢(各歳)	仁井田			御野場			御所野		
	総数	男	女	総数	男	女	総数	男	女
総数	14,297	6,775	7,522	8,003	3,728	4,275	6,287	2,939	3,348
0～4歳	648	318	330	305	164	141	342	171	171
0	130	56	74	50	25	25	64	31	33
1	114	57	57	63	39	24	64	39	25
2	147	78	69	49	30	19	59	32	27
3	123	59	64	67	35	32	77	33	44
4	134	68	66	76	35	41	78	36	42
5～9歳	680	334	346	466	236	230	509	258	251
5	121	64	57	76	39	37	90	50	40
6	124	66	58	96	49	47	87	45	42
7	149	71	78	89	38	51	102	49	53
8	145	70	75	100	54	46	127	62	65
9	141	63	78	105	56	49	103	52	51
10～14歳	694	355	339	591	303	288	637	321	316
10	126	61	65	113	65	48	126	60	66
11	157	83	74	108	55	53	112	62	50
12	140	71	69	122	66	56	124	64	60
13	128	65	63	111	47	64	138	69	69
14	143	75	68	137	70	67	137	66	71
15～19歳	703	350	353	666	309	357	429	204	225
15	136	64	72	147	60	87	114	55	59
16	151	72	79	113	59	54	89	42	47
17	138	73	65	167	84	83	86	39	47
18	148	82	66	126	58	68	80	38	42
19	130	59	71	113	48	65	60	30	30
20～24歳	647	290	357	368	170	198	171	78	93
20	127	57	70	75	32	43	31	11	20
21	129	61	68	82	31	51	35	18	17
22	108	54	54	77	40	37	32	16	16
23	130	62	68	71	36	35	34	18	16
24	153	56	97	63	31	32	39	15	24
25～29歳	949	464	485	354	159	195	248	130	118
25	154	79	75	59	24	35	34	14	20
26	181	85	96	81	33	48	43	21	22
27	196	95	101	79	34	45	50	33	17
28	183	96	87	64	31	33	50	24	26
29	235	109	126	71	37	34	71	38	33
30～34歳	1,182	586	596	468	221	247	495	229	266
30	230	107	123	89	42	47	73	34	39
31	222	113	109	77	31	46	93	52	41
32	248	125	123	94	48	46	111	40	71
33	221	110	111	114	62	52	107	48	59
34	261	131	130	94	38	56	111	55	56
35～39歳	1,000	485	515	495	202	293	546	243	303
35	217	104	113	90	45	45	99	46	53
36	206	92	114	108	35	73	102	43	59
37	191	105	86	87	39	48	114	58	56
38	217	105	112	107	45	62	116	46	70
39	169	79	90	103	38	65	115	50	65
40～44歳	881	418	463	628	282	346	675	296	379
40	156	71	85	95	51	44	114	51	63
41	196	92	104	131	54	77	134	58	76
42	166	85	81	150	56	94	140	61	79
43	192	91	101	123	55	68	158	62	96
44	171	79	92	129	66	63	129	64	65
45～49歳	921	466	455	743	326	417	516	262	254
45	195	95	100	134	48	86	121	53	68
46	194	98	96	147	67	80	122	66	56
47	183	95	88	175	80	95	98	48	50
48	192	95	97	144	65	79	87	48	39
49	157	83	74	143	66	77	88	47	41

表3 年齢別・大字別人口

年齢(各歳)	仁井田			御野場			御所野		
	総数	男	女	総数	男	女	総数	男	女
50～54歳	1,059	489	570	740	355	385	317	164	153
50	176	73	103	140	66	74	65	35	30
51	214	102	112	138	60	78	81	40	41
52	198	92	106	148	72	76	69	32	37
53	218	101	117	134	69	65	42	22	20
54	253	121	132	180	88	92	60	35	25
55～59歳	1,373	628	745	719	353	366	362	169	193
55	248	118	130	166	77	89	57	28	29
56	314	129	185	150	78	72	81	30	51
57	296	136	160	154	80	74	76	34	42
58	260	126	134	123	59	64	68	35	33
59	255	119	136	126	59	67	80	42	38
60～64歳	947	452	495	417	212	205	218	102	116
60	178	80	98	83	40	43	35	16	19
61	184	96	88	83	39	44	38	19	19
62	191	89	102	95	50	45	51	20	31
63	195	94	101	70	39	31	53	28	25
64	199	93	106	86	44	42	41	19	22
65～69歳	822	403	419	299	147	152	216	101	115
65	166	83	83	60	34	26	52	25	27
66	207	108	99	51	26	25	44	25	19
67	126	51	75	63	29	34	41	20	21
68	158	83	75	68	30	38	37	16	21
69	165	78	87	57	28	29	42	15	27
70～74歳	757	351	406	266	108	158	216	103	113
70	171	76	95	55	26	29	58	28	30
71	176	89	87	48	16	32	45	15	30
72	146	66	80	61	25	36	36	17	19
73	149	62	87	58	24	34	45	27	18
74	115	58	57	44	17	27	32	16	16
75～79歳	510	209	301	229	104	125	147	51	96
75	109	41	68	47	28	19	22	10	12
76	104	46	58	41	15	26	39	15	24
77	94	37	57	42	17	25	36	10	26
78	127	43	84	56	27	29	21	7	14
79	76	42	34	43	17	26	29	9	20
80～84歳	324	116	208	137	48	89	125	35	90
80	84	32	52	35	14	21	24	6	18
81	73	25	48	31	14	17	31	12	19
82	65	27	38	25	6	19	22	4	18
83	55	14	41	23	10	13	17	6	11
84	47	18	29	23	4	19	31	7	24
85～89歳	116	30	86	65	20	45	66	13	53
90～94歳	51	15	36	33	9	24	37	6	31
95～99歳	9	3	6	12	0	12	12	0	12
100歳以上	0	0	0	2	0	2	0	0	0
不詳	24	13	11	0	0	0	3	3	0
(再掲)									
15歳未満	2,022	1,007	1,015	1,362	703	659	1,488	750	738
15～64歳	9,662	4,628	5,034	5,598	2,589	3,009	3,977	1,877	2,100
65歳以上	2,589	1,127	1,462	1,043	436	607	819	309	510
年齢別割合(%)									
15歳未満	14.1%	14.9%	13.5%	17.0%	18.9%	15.4%	23.7%	25.5%	22.0%
15～64歳	67.6%	68.3%	66.9%	69.9%	69.4%	70.4%	63.3%	63.9%	62.7%
65歳以上	18.3%	16.8%	19.6%	13.1%	11.7%	14.2%	13.0%	10.6%	15.3%
平均年齢	42.9	41.9	43.7	40.3	39.3	41.1	37.3	35.6	38.7

表3 年齢別・大字別人口

【平成17年国勢調査からの推計値】

年齢(各歳)	四ツ小屋			上北手			山手台		
	総数	男	女	総数	男	女	総数	男	女
総数	1,858	868	990	1,848	817	1,031	833	407	426
0～4歳	50	23	27	42	18	24	99	50	49
0	12	6	6	7	2	5	10	8	2
1	12	6	6	4	0	4	13	9	4
2	9	3	6	11	7	4	25	12	13
3	8	6	2	8	4	4	25	8	17
4	9	2	7	12	5	7	26	13	13
5～9歳	65	30	35	60	34	26	108	48	60
5	19	7	12	12	5	7	26	9	17
6	14	4	10	5	2	3	23	8	15
7	15	7	8	11	5	6	14	8	6
8	12	8	4	15	11	4	27	15	12
9	5	4	1	17	11	6	18	8	10
10～14歳	73	35	38	80	46	34	44	26	18
10	20	7	13	16	9	7	10	7	3
11	11	7	4	12	6	6	7	4	3
12	19	8	11	16	11	5	11	6	5
13	10	4	6	16	8	8	4	2	2
14	13	9	4	20	12	8	12	7	5
15～19歳	79	42	37	104	49	55	31	19	12
15	14	4	10	15	9	6	9	5	4
16	9	6	3	15	7	8	5	3	2
17	14	8	6	26	13	13	5	3	2
18	22	11	11	23	14	9	8	6	2
19	20	13	7	25	6	19	4	2	2
20～24歳	90	39	51	122	31	91	12	8	4
20	16	8	8	40	4	36	2	2	0
21	15	7	8	33	9	24	2	1	1
22	21	7	14	19	4	15	2	1	1
23	20	8	12	16	7	9	3	2	1
24	18	9	9	14	7	7	3	2	1
25～29歳	99	51	48	92	47	45	30	10	20
25	17	8	9	21	11	10	5	2	3
26	22	12	10	14	5	9	9	3	6
27	22	13	9	17	12	5	6	1	5
28	14	8	6	22	12	10	6	2	4
29	24	10	14	18	7	11	4	2	2
30～34歳	111	47	64	87	51	36	112	49	63
30	21	7	14	19	12	7	20	8	12
31	24	8	16	16	8	8	15	8	7
32	34	18	16	17	10	7	19	10	9
33	19	8	11	18	12	6	27	13	14
34	13	6	7	17	9	8	31	10	21
35～39歳	105	58	47	91	42	49	149	76	73
35	18	15	3	20	9	11	32	16	16
36	20	9	11	15	10	5	23	10	13
37	18	8	10	21	9	12	31	17	14
38	28	13	15	18	5	13	33	16	17
39	21	13	8	17	9	8	30	17	13
40～44歳	95	55	40	86	39	47	79	44	35
40	13	8	5	11	4	7	23	15	8
41	20	13	7	14	6	8	14	9	5
42	29	17	12	22	8	14	16	6	10
43	12	8	4	16	8	8	14	7	7
44	21	9	12	23	13	10	12	7	5
45～49歳	107	48	59	114	60	54	46	26	20
45	15	6	9	20	9	11	11	10	1
46	19	8	11	26	16	10	10	5	5
47	24	10	14	21	8	13	8	5	3
48	21	9	12	22	13	9	7	3	4
49	28	15	13	25	14	11	10	3	7

表3 年齢別・大字別人口

年齢(各歳)	四ツ小屋			上北手			山手台		
	総数	男	女	総数	男	女	総数	男	女
50～54歳	137	66	71	124	64	60	35	17	18
50	32	15	17	25	11	14	6	4	2
51	16	10	6	24	11	13	7	4	3
52	18	10	8	25	14	11	9	4	5
53	40	15	25	27	16	11	6	3	3
54	31	16	15	23	12	11	7	2	5
55～59歳	189	94	95	130	62	68	26	11	15
55	37	19	18	31	14	17	6	2	4
56	45	15	30	27	13	14	6	4	2
57	43	23	20	29	16	13	6	3	3
58	26	13	13	20	6	14	5	1	4
59	38	24	14	23	13	10	3	1	2
60～64歳	117	53	64	100	52	48	21	7	14
60	15	10	5	15	8	7	4	2	2
61	17	8	9	10	7	3	1	1	0
62	23	5	18	30	16	14	2	0	2
63	31	19	12	21	9	12	10	3	7
64	31	11	20	24	12	12	4	1	3
65～69歳	148	71	77	125	48	77	15	9	6
65	31	17	14	18	10	8	2	0	2
66	29	14	15	26	8	18	5	4	1
67	27	13	14	23	8	15	1	0	1
68	37	17	20	27	11	16	4	3	1
69	24	10	14	31	11	20	3	2	1
70～74歳	129	50	79	139	70	69	10	3	7
70	28	7	21	24	12	12	2	1	1
71	20	12	8	36	17	19	1	0	1
72	35	16	19	26	11	15	1	1	0
73	25	7	18	27	16	11	1	0	1
74	21	8	13	26	14	12	5	1	4
75～79歳	132	60	72	144	48	96	8	2	6
75	25	10	15	32	11	21	1	0	1
76	34	18	16	27	11	16	0	0	0
77	15	8	7	39	15	24	2	0	2
78	29	15	14	24	7	17	2	1	1
79	29	9	20	22	4	18	3	1	2
80～84歳	66	25	41	106	30	76	6	2	4
80	21	8	13	25	5	20	1	1	0
81	15	8	7	16	5	11	2	0	2
82	13	6	7	27	8	19	1	0	1
83	10	2	8	17	6	11	2	1	1
84	7	1	6	21	6	15	0	0	0
85～89歳	35	7	28	58	14	44	2	0	2
90～94歳	5	1	4	27	7	20	0	0	0
95～99歳	4	1	3	17	5	12	0	0	0
100歳以上	0	0	0	0	0	0	0	0	0
不詳	22	12	10	0	0	0	0	0	0
(再掲)									
15歳未満	188	88	100	182	98	84	251	124	127
15～64歳	1,129	553	576	1,050	497	553	541	267	274
65歳以上	519	215	304	616	222	394	41	16	25
年齢別割合(%)									
15歳未満	10.1%	10.1%	10.1%	9.8%	12.0%	8.1%	30.1%	30.5%	29.8%
15～64歳	60.8%	63.7%	58.2%	56.8%	60.8%	53.6%	64.9%	65.6%	64.3%
65歳以上	29.1%	26.2%	31.7%	33.4%	27.2%	38.3%	5.0%	3.9%	5.9%
平均年齢	48.3	47.0	49.4	49.7	47.2	51.7	30.9	30.1	31.7

表3 年齢別・大字別人口

【平成17年国勢調査からの推計値】

年齢(各歳)	寺内			外旭川			土崎港中央		
	総数	男	女	総数	男	女	総数	男	女
総数	9,923	5,012	4,911	13,095	6,167	6,928	4,928	2,188	2,740
0～4歳	416	216	200	599	287	312	108	52	56
0	70	46	24	118	58	60	21	6	15
1	91	44	47	112	49	63	11	4	7
2	81	39	42	122	52	70	21	10	11
3	79	37	42	126	68	58	26	20	6
4	95	50	45	121	60	61	29	12	17
5～9歳	409	205	204	603	319	284	146	77	69
5	74	34	40	108	54	54	22	9	13
6	89	45	44	132	71	61	24	11	13
7	84	52	32	123	66	57	30	17	13
8	83	36	47	118	61	57	32	22	10
9	79	38	41	122	67	55	38	18	20
10～14歳	441	231	210	608	297	311	176	99	77
10	74	36	38	123	58	65	28	17	11
11	87	44	43	116	56	60	32	17	15
12	96	50	46	130	69	61	38	19	19
13	84	47	37	116	61	55	42	28	14
14	100	54	46	123	53	70	36	18	18
15～19歳	526	333	193	713	344	369	199	106	93
15	77	36	41	136	77	59	45	21	24
16	96	56	40	137	65	72	47	19	28
17	109	68	41	168	77	91	42	27	15
18	103	69	34	143	73	70	41	25	16
19	141	104	37	129	52	77	24	14	10
20～24歳	594	397	197	628	258	370	175	78	97
20	136	98	38	105	41	64	27	12	15
21	112	80	32	113	52	61	28	9	19
22	112	76	36	137	57	80	44	20	24
23	130	76	54	131	58	73	36	15	21
24	104	67	37	142	50	92	40	22	18
25～29歳	711	384	327	832	394	438	194	102	92
25	136	87	49	127	52	75	25	14	11
26	118	62	56	153	71	82	48	22	26
27	153	64	89	175	86	89	40	22	18
28	152	73	79	188	93	95	43	21	22
29	152	98	54	189	92	97	38	23	15
30～34歳	816	425	391	1,066	525	541	250	136	114
30	146	93	53	183	74	109	50	34	16
31	158	73	85	234	127	107	55	28	27
32	177	104	73	248	115	133	51	29	22
33	176	82	94	209	111	98	52	22	30
34	159	73	86	192	98	94	42	23	19
35～39歳	679	348	331	855	420	435	212	99	113
35	139	74	65	179	101	78	35	16	19
36	135	71	64	193	96	97	42	24	18
37	141	75	66	164	71	93	42	17	25
38	131	73	58	164	78	86	55	19	36
39	133	55	78	155	74	81	38	23	15
40～44歳	560	291	269	766	374	392	249	114	135
40	96	50	46	131	68	63	48	23	25
41	120	62	58	144	72	72	50	22	28
42	103	47	56	161	81	80	53	22	31
43	115	65	50	160	79	81	43	17	26
44	126	67	59	170	74	96	55	30	25
45～49歳	601	300	301	987	436	551	265	125	140
45	117	65	52	180	74	106	55	20	35
46	109	55	54	198	85	113	56	26	30
47	133	58	75	207	94	113	44	24	20
48	127	64	63	198	83	115	61	33	28
49	115	58	57	204	100	104	49	22	27

表3 年齢別・大字別人口

年齢(各歳)	寺内			外旭川			土崎港中央		
	総数	男	女	総数	男	女	総数	男	女
50～54歳	716	346	370	1,140	563	577	326	154	172
50	132	62	70	198	98	100	59	26	33
51	133	58	75	211	91	120	70	38	32
52	133	57	76	234	122	112	67	30	37
53	148	85	63	249	122	127	65	31	34
54	170	84	86	248	130	118	65	29	36
55～59歳	865	401	464	1,334	644	690	445	214	231
55	153	79	74	280	131	149	69	29	40
56	183	83	100	277	141	136	94	50	44
57	186	88	98	302	140	162	92	45	47
58	174	68	106	237	113	124	88	40	48
59	169	83	86	238	119	119	102	50	52
60～64歳	683	324	359	783	391	392	358	155	203
60	128	68	60	168	91	77	66	29	37
61	122	58	64	140	68	72	55	26	29
62	141	64	77	158	80	78	83	36	47
63	146	70	76	163	79	84	87	41	46
64	146	64	82	154	73	81	67	23	44
65～69歳	576	281	295	663	308	355	391	159	232
65	136	68	68	129	58	71	84	36	48
66	110	52	58	155	73	82	65	29	36
67	105	52	53	124	60	64	72	26	46
68	110	58	52	133	57	76	89	41	48
69	115	51	64	122	60	62	81	27	54
70～74歳	500	238	262	546	252	294	445	183	262
70	126	62	64	135	58	77	106	43	63
71	91	44	47	110	53	57	107	39	68
72	102	41	61	107	60	47	64	30	34
73	93	43	50	102	46	56	84	37	47
74	88	48	40	92	35	57	84	34	50
75～79歳	374	167	207	422	181	241	386	144	242
75	75	34	41	97	35	62	84	27	57
76	78	33	45	84	48	36	73	25	48
77	90	39	51	87	31	56	75	34	41
78	69	35	34	71	33	38	70	28	42
79	62	26	36	83	34	49	84	30	54
80～84歳	233	78	155	286	98	188	312	115	197
80	67	20	47	72	26	46	64	26	38
81	52	15	37	77	26	51	72	31	41
82	51	26	25	59	22	37	75	28	47
83	36	8	28	41	18	23	48	20	28
84	27	9	18	37	6	31	53	10	43
85～89歳	141	29	112	174	50	124	182	58	124
90～94歳	54	8	46	67	18	49	85	14	71
95～99歳	17	3	14	16	2	14	20	4	16
100歳以上	1	0	1	0	0	0	4	0	4
不詳	10	7	3	7	6	1	0	0	0
(再掲)									
15歳未満	1,266	652	614	1,810	903	907	430	228	202
15～64歳	6,751	3,549	3,202	9,104	4,349	4,755	2,673	1,283	1,390
65歳以上	1,896	804	1,092	2,174	909	1,265	1,825	677	1,148
年齢別割合(%)									
15歳未満	12.8%	13.0%	12.5%	13.8%	14.6%	13.1%	8.7%	10.4%	7.4%
15～64歳	68.0%	70.8%	65.2%	69.5%	70.5%	68.6%	54.2%	58.6%	50.7%
65歳以上	19.2%	16.2%	22.3%	16.7%	14.9%	18.3%	37.1%	31.0%	41.9%
平均年齢	43.3	40.9	45.7	42.7	41.8	43.5	53.0	49.7	55.6

表3 年齢別・大字別人口

【平成17年国勢調査からの推計値】

年齢(各歳)	土 崎 港 東			土 崎 港 西			土 崎 港 南		
	総数	男	女	総数	男	女	総数	男	女
総数	2,985	1,398	1,587	1,379	706	673	3,184	1,476	1,708
0～4歳	108	50	58	76	47	29	112	51	61
0	27	7	20	16	10	6	14	11	3
1	13	8	5	17	13	4	23	7	16
2	24	12	12	12	7	5	30	18	12
3	26	16	10	20	9	11	19	8	11
4	18	7	11	11	8	3	26	7	19
5～9歳	110	58	52	76	39	37	121	75	46
5	23	8	15	18	10	8	21	12	9
6	25	16	9	23	12	11	24	18	6
7	16	11	5	13	7	6	20	12	8
8	21	10	11	14	6	8	32	17	15
9	25	13	12	8	4	4	24	16	8
10～14歳	173	84	89	48	25	23	154	85	69
10	26	13	13	13	9	4	31	16	15
11	21	10	11	9	7	2	33	21	12
12	34	12	22	12	4	8	22	11	11
13	31	15	16	6	3	3	36	23	13
14	61	34	27	8	2	6	32	14	18
15～19歳	198	93	105	53	24	29	155	71	84
15	36	17	19	7	4	3	31	11	20
16	52	19	33	10	5	5	27	11	16
17	37	18	19	16	8	8	35	18	17
18	37	21	16	9	4	5	36	19	17
19	36	18	18	11	3	8	26	12	14
20～24歳	141	62	79	54	36	18	137	58	79
20	25	9	16	11	7	4	21	8	13
21	28	14	14	11	8	3	22	11	11
22	35	16	19	3	1	2	27	7	20
23	20	8	12	18	13	5	38	21	17
24	33	15	18	11	7	4	29	11	18
25～29歳	152	77	75	108	48	60	175	87	88
25	27	15	12	18	9	9	34	17	17
26	35	15	20	18	8	10	25	15	10
27	35	17	18	15	7	8	35	14	21
28	26	17	9	32	12	20	39	23	16
29	29	13	16	25	12	13	42	18	24
30～34歳	158	77	81	150	78	72	182	86	96
30	32	16	16	34	15	19	28	12	16
31	28	17	11	28	14	14	27	13	14
32	39	22	17	27	14	13	46	24	22
33	25	9	16	33	23	10	42	20	22
34	34	13	21	28	12	16	39	17	22
35～39歳	166	73	93	105	55	50	202	99	103
35	32	17	15	18	12	6	32	16	16
36	36	21	15	26	9	17	51	24	27
37	31	6	25	20	10	10	51	27	24
38	37	17	20	25	15	10	32	17	15
39	30	12	18	16	9	7	36	15	21
40～44歳	218	107	111	73	42	31	179	81	98
40	33	14	19	16	10	6	24	11	13
41	52	23	29	15	7	8	38	13	25
42	38	20	18	21	14	7	45	26	19
43	40	17	23	9	8	1	35	18	17
44	55	33	22	12	3	9	37	13	24
45～49歳	253	125	128	81	45	36	214	100	114
45	45	12	33	12	5	7	40	20	20
46	48	24	24	15	12	3	30	12	18
47	62	38	24	17	7	10	53	21	32
48	61	31	30	14	10	4	49	28	21
49	37	20	17	23	11	12	42	19	23

表3 年齢別・大字別人口

年齢(各歳)	土 崎 港 東			土 崎 港 西			土 崎 港 南		
	総 数	男	女	総 数	男	女	総 数	男	女
50～54歳	228	103	125	83	44	39	238	129	109
50	48	20	28	16	6	10	40	21	19
51	47	22	25	16	10	6	55	26	29
52	34	14	20	11	6	5	52	26	26
53	52	27	25	21	11	10	42	25	17
54	47	20	27	19	11	8	49	31	18
55～59歳	237	129	108	115	55	60	267	120	147
55	50	29	21	21	7	14	53	23	30
56	52	27	25	27	13	14	50	21	29
57	59	40	19	30	18	12	55	29	26
58	43	23	20	21	10	11	47	20	27
59	33	10	23	16	7	9	62	27	35
60～64歳	158	77	81	91	49	42	172	74	98
60	30	15	15	17	10	7	24	12	12
61	32	14	18	17	10	7	39	22	17
62	35	13	22	22	12	10	27	7	20
63	36	20	16	15	7	8	41	18	23
64	25	15	10	20	10	10	41	15	26
65～69歳	145	59	86	72	36	36	215	102	113
65	21	9	12	13	7	6	53	24	29
66	24	8	16	17	10	7	34	14	20
67	22	10	12	13	9	4	37	21	16
68	33	10	23	14	3	11	44	26	18
69	45	22	23	15	7	8	47	17	30
70～74歳	180	68	112	84	38	46	215	85	130
70	42	19	23	19	9	10	42	20	22
71	34	15	19	16	8	8	38	14	24
72	31	7	24	15	7	8	45	15	30
73	42	16	26	15	5	10	50	22	28
74	31	11	20	19	9	10	40	14	26
75～79歳	177	77	100	55	26	29	226	100	126
75	31	11	20	15	3	12	44	18	26
76	44	18	26	13	6	7	55	17	38
77	39	20	19	9	5	4	42	19	23
78	29	9	20	11	6	5	43	24	19
79	34	19	15	7	6	1	42	22	20
80～84歳	114	48	66	33	14	19	124	42	82
80	32	13	19	4	2	2	22	5	17
81	32	12	20	11	3	8	40	15	25
82	24	11	13	7	4	3	19	3	16
83	17	9	8	5	3	2	19	5	14
84	9	3	6	6	2	4	24	14	10
85～89歳	51	28	23	18	5	13	67	24	43
90～94歳	14	3	11	4	0	4	19	2	17
95～99歳	4	0	4	0	0	0	3	2	1
100歳以上	0	0	0	0	0	0	1	0	1
不 詳	0	0	0	0	0	0	6	3	3
(再掲)									
15歳未満	391	192	199	200	111	89	387	211	176
15～64歳	1,909	923	986	913	476	437	1,921	905	1,016
65歳以上	685	283	402	266	119	147	870	357	513
年齢別割合(%)									
15歳未満	13.1%	13.7%	12.5%	14.5%	15.7%	13.2%	12.2%	14.3%	10.3%
15～64歳	64.0%	66.0%	62.1%	66.2%	67.4%	64.9%	60.3%	61.3%	59.5%
65歳以上	22.9%	20.3%	25.4%	19.3%	16.9%	21.9%	27.5%	24.4%	30.2%
平均年齢	45.0	44.2	45.7	42.6	41.2	44.1	47.1	45.2	48.7

表3 年齢別・大字別人口

【平成17年国勢調査からの推計値】

年齢(各歳)	土 崎 港 北			土 崎 港 そ の 他			将 軍 野 東		
	総 数	男	女	総 数	男	女	総 数	男	女
総 数	6,348	2,956	3,392	3,114	1,559	1,555	4,023	1,883	2,140
0～4歳	214	108	106	179	93	86	131	72	59
0	50	32	18	46	25	21	32	16	16
1	42	16	26	27	15	12	25	13	12
2	38	16	22	35	20	15	23	13	10
3	42	21	21	40	22	18	27	14	13
4	42	23	19	31	11	20	24	16	8
5～9歳	269	146	123	157	84	73	161	78	83
5	44	22	22	29	15	14	34	15	19
6	54	23	31	31	17	14	39	20	19
7	58	31	27	34	21	13	20	9	11
8	56	36	20	30	17	13	34	18	16
9	57	34	23	33	14	19	34	16	18
10～14歳	309	158	151	150	74	76	180	87	93
10	67	28	39	32	15	17	34	20	14
11	55	23	32	31	14	17	42	21	21
12	61	35	26	32	16	16	27	8	19
13	56	31	25	29	13	16	42	17	25
14	70	41	29	26	16	10	35	21	14
15～19歳	318	148	170	154	80	74	191	97	94
15	63	31	32	28	21	7	33	15	18
16	80	38	42	26	13	13	38	18	20
17	51	24	27	29	15	14	36	21	15
18	68	31	37	36	14	22	46	26	20
19	56	24	32	35	17	18	38	17	21
20～24歳	286	137	149	140	74	66	151	72	79
20	47	22	25	22	14	8	25	9	16
21	55	27	28	31	18	13	28	16	12
22	64	34	30	24	12	12	30	15	15
23	59	29	30	34	22	12	32	18	14
24	61	25	36	29	8	21	36	14	22
25～29歳	338	174	164	250	123	127	240	122	118
25	55	24	31	40	25	15	35	23	12
26	76	44	32	45	21	24	46	28	18
27	62	32	30	43	25	18	44	15	29
28	71	32	39	63	26	37	55	29	26
29	74	42	32	59	26	33	60	27	33
30～34歳	360	170	190	302	159	143	253	131	122
30	78	38	40	60	33	27	54	30	24
31	81	41	40	65	33	32	54	26	28
32	69	29	40	62	35	27	52	28	24
33	76	37	39	52	26	26	46	29	17
34	56	25	31	63	32	31	47	18	29
35～39歳	337	161	176	270	137	133	231	111	120
35	67	34	33	72	37	35	44	25	19
36	57	32	25	59	30	29	53	23	30
37	64	24	40	62	35	27	40	15	25
38	71	31	40	40	17	23	51	22	29
39	78	40	38	37	18	19	43	26	17
40～44歳	355	154	201	196	102	94	212	97	115
40	46	20	26	42	23	19	38	19	19
41	62	25	37	53	26	27	46	18	28
42	97	41	56	34	20	14	43	19	24
43	80	39	41	40	19	21	41	22	19
44	70	29	41	27	14	13	44	19	25
45～49歳	402	206	196	198	101	97	245	112	133
45	75	38	37	45	17	28	53	24	29
46	82	43	39	49	22	27	41	22	19
47	86	41	45	33	20	13	46	17	29
48	82	40	42	37	26	11	53	23	30
49	77	44	33	34	16	18	52	26	26

表3 年齢別・大字別人口

年齢(各歳)	土 崎 港 北			土 崎 港 そ の 他			将 軍 野 東		
	総 数	男	女	総 数	男	女	総 数	男	女
50～54歳	500	233	267	211	100	111	310	154	156
50	91	45	46	37	21	16	53	25	28
51	88	40	48	51	24	27	60	33	27
52	99	49	50	36	19	17	60	26	34
53	127	58	69	44	23	21	75	35	40
54	95	41	54	43	13	30	62	35	27
55～59歳	599	305	294	284	143	141	355	168	187
55	113	66	47	56	30	26	73	40	33
56	125	57	68	55	25	30	73	29	44
57	119	62	57	72	33	39	61	33	28
58	135	64	71	49	30	19	69	24	45
59	107	56	51	52	25	27	79	42	37
60～64歳	354	168	186	183	75	108	242	108	134
60	59	28	31	34	13	21	36	12	24
61	55	28	27	25	11	14	51	25	26
62	79	39	40	47	21	26	51	28	23
63	81	34	47	36	17	19	43	17	26
64	80	39	41	41	13	28	61	26	35
65～69歳	440	180	260	161	81	80	277	121	156
65	91	40	51	36	18	18	60	22	38
66	70	26	44	34	17	17	60	33	27
67	81	35	46	34	16	18	49	14	35
68	97	41	56	38	22	16	56	32	24
69	101	38	63	19	8	11	52	20	32
70～74歳	441	192	249	119	66	53	327	137	190
70	89	43	46	25	15	10	68	30	38
71	79	38	41	28	16	12	54	26	28
72	92	39	53	20	10	10	60	23	37
73	94	34	60	23	10	13	66	33	33
74	87	38	49	23	15	8	79	25	54
75～79歳	426	180	246	88	36	52	255	112	143
75	90	33	57	20	4	16	58	24	34
76	81	39	42	23	7	16	56	25	31
77	81	30	51	17	8	9	45	22	23
78	92	50	42	16	9	7	53	22	31
79	82	28	54	12	8	4	43	19	24
80～84歳	264	94	170	42	22	20	170	73	97
80	65	27	38	17	11	6	39	17	22
81	57	19	38	6	3	3	48	20	28
82	52	23	29	5	4	1	39	18	21
83	55	18	37	10	3	7	27	9	18
84	35	7	28	4	1	3	17	9	8
85～89歳	101	33	68	21	8	13	65	24	41
90～94歳	26	8	18	8	1	7	19	7	12
95～99歳	7	0	7	1	0	1	8	0	8
100歳以上	1	1	0	0	0	0	0	0	0
不 詳	1	0	1	0	0	0	0	0	0
(再掲)									
15歳未満	792	412	380	486	251	235	472	237	235
15～64歳	3,849	1,856	1,993	2,188	1,094	1,094	2,430	1,172	1,258
65歳以上	1,706	688	1,018	440	214	226	1,121	474	647
年齢別割合(%)									
15歳未満	12.5%	13.9%	11.2%	15.6%	16.1%	15.1%	11.7%	12.6%	11.0%
15～64歳	60.6%	62.8%	58.8%	70.3%	70.2%	70.4%	60.4%	62.2%	58.8%
65歳以上	26.9%	23.3%	30.0%	14.1%	13.7%	14.5%	27.9%	25.2%	30.2%
平均年齢	46.9	45.2	48.4	40.1	39.3	41.0	47.5	45.9	48.8

表3 年齢別・大字別人口

【平成17年国勢調査からの推計値】

年齢(各歳)	将軍野南			将軍野その他			港北		
	総数	男	女	総数	男	女	総数	男	女
総数	4,050	1,847	2,203	3,645	1,726	1,919	1,342	645	697
0～4歳	170	91	79	170	85	85	52	26	26
0	42	26	16	38	18	20	7	4	3
1	28	14	14	26	13	13	14	7	7
2	33	16	17	32	19	13	13	6	7
3	33	18	15	46	24	22	9	5	4
4	34	17	17	28	11	17	9	4	5
5～9歳	173	90	83	233	123	110	57	27	30
5	33	17	16	52	26	26	12	5	7
6	34	22	12	45	24	21	10	5	5
7	33	14	19	48	27	21	15	9	6
8	38	23	15	42	21	21	11	2	9
9	35	14	21	46	25	21	9	6	3
10～14歳	206	100	106	216	121	95	59	30	29
10	32	16	16	48	30	18	14	9	5
11	50	26	24	51	26	25	10	6	4
12	34	17	17	40	25	15	13	4	9
13	54	22	32	37	16	21	15	7	8
14	36	19	17	40	24	16	7	4	3
15～19歳	240	118	122	180	93	87	46	19	27
15	38	20	18	40	16	24	14	7	7
16	52	25	27	27	16	11	9	4	5
17	48	26	22	41	24	17	10	3	7
18	49	26	23	38	19	19	6	2	4
19	53	21	32	34	18	16	7	3	4
20～24歳	191	74	117	141	73	68	48	21	27
20	63	27	36	21	13	8	6	5	1
21	49	13	36	38	19	19	7	5	2
22	25	9	16	22	11	11	13	4	9
23	20	9	11	30	18	12	9	5	4
24	34	16	18	30	12	18	13	2	11
25～29歳	223	110	113	193	80	113	69	33	36
25	37	17	20	32	12	20	11	5	6
26	51	25	26	37	18	19	12	5	7
27	45	25	20	37	16	21	11	5	6
28	53	24	29	39	14	25	20	11	9
29	37	19	18	48	20	28	15	7	8
30～34歳	263	125	138	332	171	161	74	39	35
30	46	21	25	57	29	28	12	8	4
31	51	22	29	59	34	25	13	4	9
32	55	28	27	74	36	38	14	6	8
33	48	21	27	71	37	34	16	8	8
34	63	33	30	71	35	36	19	13	6
35～39歳	250	129	121	276	136	140	90	44	46
35	52	26	26	71	43	28	20	11	9
36	60	34	26	54	18	36	14	5	9
37	43	24	19	56	32	24	10	3	7
38	54	22	32	47	24	23	31	18	13
39	41	23	18	48	19	29	15	7	8
40～44歳	254	109	145	237	117	120	68	38	30
40	27	15	12	48	24	24	10	8	2
41	54	19	35	50	25	25	14	5	9
42	54	20	34	45	22	23	9	5	4
43	53	27	26	55	23	32	16	7	9
44	66	28	38	39	23	16	19	13	6
45～49歳	296	148	148	217	98	119	67	29	38
45	63	31	32	35	17	18	16	7	9
46	59	31	28	36	10	26	13	6	7
47	45	20	25	57	28	29	14	8	6
48	65	31	34	37	18	19	14	5	9
49	64	35	29	52	25	27	10	3	7

表3 年齢別・大字別人口

年齢(各歳)	将軍野南			将軍野その他			港北		
	総数	男	女	総数	男	女	総数	男	女
50～54歳	250	117	133	239	113	126	75	40	35
50	31	13	18	39	24	15	22	16	6
51	49	20	29	32	17	15	11	3	8
52	54	31	23	56	28	28	10	6	4
53	62	28	34	62	19	43	17	8	9
54	54	25	29	50	25	25	15	7	8
55～59歳	289	132	157	283	117	166	122	62	60
55	44	20	24	38	19	19	15	9	6
56	56	26	30	55	22	33	25	11	14
57	72	30	42	64	26	38	27	13	14
58	53	26	27	62	24	38	25	14	11
59	64	30	34	64	26	38	30	15	15
60～64歳	218	103	115	270	119	151	98	45	53
60	42	18	24	43	16	27	15	7	8
61	36	14	22	43	24	19	13	7	6
62	49	28	21	65	26	39	23	10	13
63	47	25	22	59	27	32	26	11	15
64	44	18	26	60	26	34	21	10	11
65～69歳	228	87	141	217	114	103	103	50	53
65	44	27	17	52	30	22	27	8	19
66	39	13	26	43	21	22	20	13	7
67	39	11	28	47	28	19	20	11	9
68	56	20	36	42	16	26	17	8	9
69	50	16	34	33	19	14	19	10	9
70～74歳	276	129	147	163	76	87	133	63	70
70	67	29	38	37	16	21	36	16	20
71	55	32	23	39	20	19	27	12	15
72	59	29	30	30	11	19	26	14	12
73	48	17	31	32	16	16	26	12	14
74	47	22	25	25	13	12	18	9	9
75～79歳	246	88	158	127	49	78	98	39	59
75	64	19	45	22	10	12	20	12	8
76	48	16	32	23	9	14	22	8	14
77	46	17	29	28	10	18	11	3	8
78	51	18	33	28	12	16	20	8	12
79	37	18	19	26	8	18	25	8	17
80～84歳	160	58	102	82	24	58	55	28	27
80	45	18	27	14	4	10	7	5	2
81	39	17	22	20	4	16	22	8	14
82	40	15	25	21	6	15	9	6	3
83	13	5	8	16	4	12	6	4	2
84	23	3	20	11	6	5	11	5	6
85～89歳	76	30	46	43	12	31	18	8	10
90～94歳	31	9	22	15	1	14	5	2	3
95～99歳	9	0	9	7	2	5	1	0	1
100歳以上	0	0	0	0	0	0	0	0	0
不詳	1	0	1	4	2	2	4	2	2
(再掲)									
15歳未満	549	281	268	619	329	290	168	83	85
15～64歳	2,474	1,165	1,309	2,368	1,117	1,251	757	370	387
65歳以上	1,026	401	625	654	278	376	413	190	223
年齢別割合(%)									
15歳未満	13.6%	15.2%	12.2%	17.0%	19.1%	15.1%	12.5%	12.9%	12.2%
15～64歳	61.1%	63.1%	59.4%	65.0%	64.7%	65.2%	56.4%	57.4%	55.5%
65歳以上	25.3%	21.7%	28.4%	18.0%	16.2%	19.7%	31.1%	29.7%	32.3%
平均年齢	45.2	43.3	46.9	41.9	39.9	43.8	48.5	48.0	48.9

表3 年齢別・大字別人口

【平成17年国勢調査からの推計値】

年齢(各歳)	飯 島			金 足			下 新 城		
	総数	男	女	総数	男	女	総数	男	女
総数	16,682	8,042	8,640	3,616	1,717	1,899	4,853	2,238	2,615
0～4歳	582	302	280	99	42	57	124	75	49
0	130	62	68	17	12	5	25	15	10
1	114	62	52	18	10	8	17	10	7
2	106	53	53	19	4	15	26	15	11
3	117	62	55	15	5	10	24	15	9
4	115	63	52	30	11	19	32	20	12
5～9歳	719	373	346	92	50	42	199	110	89
5	123	68	55	21	10	11	46	21	25
6	151	82	69	19	9	10	33	17	16
7	141	66	75	18	10	8	39	23	16
8	170	84	86	17	9	8	40	26	14
9	134	73	61	17	12	5	41	23	18
10～14歳	872	444	428	129	78	51	184	92	92
10	177	86	91	25	17	8	36	20	16
11	175	93	82	27	17	10	35	17	18
12	173	101	72	26	12	14	34	18	16
13	179	89	90	22	13	9	34	19	15
14	168	75	93	29	19	10	45	18	27
15～19歳	1,072	591	481	169	83	86	246	124	122
15	201	108	93	21	8	13	41	18	23
16	197	109	88	34	18	16	48	24	24
17	228	123	105	40	23	17	54	31	23
18	241	141	100	36	17	19	50	29	21
19	205	110	95	38	17	21	53	22	31
20～24歳	847	436	411	159	89	70	249	112	137
20	172	96	76	35	20	15	51	25	26
21	174	97	77	27	16	11	49	19	30
22	161	82	79	37	17	20	56	25	31
23	175	86	89	37	22	15	48	18	30
24	165	75	90	23	14	9	45	25	20
25～29歳	919	466	453	157	80	77	201	93	108
25	151	63	88	28	11	17	31	13	18
26	164	83	81	28	13	15	46	24	22
27	222	107	115	35	20	15	40	18	22
28	177	99	78	30	15	15	42	22	20
29	205	114	91	36	21	15	42	16	26
30～34歳	1,104	573	531	167	95	72	242	129	113
30	203	110	93	31	19	12	42	24	18
31	220	121	99	35	21	14	43	22	21
32	255	126	129	30	14	16	48	23	25
33	220	112	108	33	18	15	57	34	23
34	206	104	102	38	23	15	52	26	26
35～39歳	1,020	510	510	152	83	69	266	120	146
35	209	103	106	29	18	11	46	18	28
36	196	97	99	30	18	12	60	33	27
37	211	99	112	29	15	14	61	29	32
38	197	96	101	36	20	16	49	23	26
39	207	115	92	28	12	16	50	17	33
40～44歳	1,003	454	549	181	92	89	253	130	123
40	166	78	88	35	16	19	38	18	20
41	191	90	101	29	12	17	57	31	26
42	191	83	108	42	24	18	55	31	24
43	220	108	112	36	19	17	49	24	25
44	235	95	140	39	21	18	54	26	28
45～49歳	1,190	561	629	261	129	132	292	142	150
45	217	112	105	37	18	19	61	27	34
46	262	116	146	54	20	34	54	24	30
47	222	110	112	57	31	26	67	39	28
48	244	110	134	52	25	27	54	23	31
49	245	113	132	61	35	26	56	29	27

表3 年齢別・大字別人口

年齢(各歳)	飯 島			金 足			下 新 城		
	総 数	男	女	総 数	男	女	総 数	男	女
50～54歳	1,335	628	707	313	141	172	363	167	196
50	236	102	134	61	25	36	67	32	35
51	261	128	133	55	27	28	74	29	45
52	265	122	143	67	28	39	63	26	37
53	270	137	133	60	26	34	73	31	42
54	303	139	164	70	35	35	86	49	37
55～59歳	1,668	807	861	383	192	191	432	206	226
55	314	148	166	54	29	25	70	35	35
56	349	161	188	90	40	50	85	43	42
57	383	197	186	83	37	46	82	32	50
58	291	135	156	67	37	30	104	47	57
59	331	166	165	89	49	40	91	49	42
60～64歳	1,070	540	530	258	129	129	321	166	155
60	172	85	87	41	16	25	67	36	31
61	221	120	101	51	22	29	44	25	19
62	220	116	104	58	31	27	62	29	33
63	199	83	116	54	29	25	83	42	41
64	258	136	122	54	31	23	65	34	31
65～69歳	973	454	519	243	98	145	317	150	167
65	209	98	111	52	20	32	73	29	44
66	196	100	96	38	16	22	44	23	21
67	156	74	82	40	15	25	58	31	27
68	205	93	112	66	24	42	68	33	35
69	207	89	118	47	23	24	74	34	40
70～74歳	909	416	493	326	137	189	352	160	192
70	195	91	104	60	27	33	78	34	44
71	197	91	106	66	33	33	76	34	42
72	177	84	93	61	21	40	61	32	29
73	171	79	92	66	28	38	64	29	35
74	169	71	98	73	28	45	73	31	42
75～79歳	666	266	400	262	110	152	361	140	221
75	162	61	101	59	25	34	80	30	50
76	126	54	72	42	17	25	85	34	51
77	122	48	74	54	23	31	57	23	34
78	129	54	75	59	26	33	68	29	39
79	127	49	78	48	19	29	71	24	47
80～84歳	416	137	279	162	62	100	206	62	144
80	104	38	66	47	25	22	51	17	34
81	86	32	54	39	13	26	42	15	27
82	97	26	71	32	10	22	45	13	32
83	61	15	46	21	8	13	31	6	25
84	68	26	42	23	6	17	37	11	26
85～89歳	203	64	139	70	21	49	147	37	110
90～94歳	95	18	77	29	6	23	75	20	55
95～99歳	16	1	15	3	0	3	18	3	15
100歳以上	0	0	0	0	0	0	5	0	5
不 詳	3	1	2	1	0	1	0	0	0
(再掲)									
15歳未満	2,173	1,119	1,054	320	170	150	507	277	230
15～64歳	11,228	5,566	5,662	2,200	1,113	1,087	2,865	1,389	1,476
65歳以上	3,278	1,356	1,922	1,095	434	661	1,481	572	909
年齢別割合(%)									
15歳未満	13.0%	13.9%	12.2%	8.8%	9.9%	7.9%	10.4%	12.4%	8.8%
15～64歳	67.3%	69.2%	65.5%	60.8%	64.8%	57.2%	59.0%	62.1%	56.4%
65歳以上	19.7%	16.9%	22.3%	30.4%	25.3%	34.9%	30.6%	25.5%	34.8%
平均年齢	43.9	42.2	45.6	50.4	48.1	52.5	49.5	46.7	51.8

表3 年齢別・大字別人口

【平成17年国勢調査からの推計値】

年齢(各歳)	上 新 城			河 辺			雄 和		
	総 数	男	女	総 数	男	女	総 数	男	女
総 数	1,482	655	827	10,075	4,794	5,281	7,738	3,731	4,007
0～4歳	22	10	12	311	151	160	214	116	98
0	4	2	2	67	33	34	36	16	20
1	3	1	2	60	21	39	33	19	14
2	3	0	3	67	29	38	41	22	19
3	6	4	2	59	36	23	54	29	25
4	6	3	3	58	32	26	50	30	20
5～9歳	37	18	19	372	200	172	244	116	128
5	12	6	6	70	41	29	40	18	22
6	2	0	2	81	43	38	56	24	32
7	4	3	1	60	26	34	43	22	21
8	8	2	6	69	42	27	59	31	28
9	11	7	4	92	48	44	46	21	25
10～14歳	63	40	23	430	225	205	321	164	157
10	8	6	2	79	40	39	55	21	34
11	14	6	8	78	46	32	68	32	36
12	11	7	4	95	49	46	53	36	17
13	14	11	3	70	33	37	85	48	37
14	16	10	6	108	57	51	60	27	33
15～19歳	72	37	35	473	252	221	399	208	191
15	11	6	5	81	44	37	59	30	29
16	20	10	10	106	56	50	80	44	36
17	10	3	7	104	56	48	81	42	39
18	14	7	7	94	51	43	68	37	31
19	17	11	6	88	45	43	111	55	56
20～24歳	52	29	23	442	202	240	469	230	239
20	8	4	4	83	32	51	129	59	70
21	16	9	7	101	47	54	115	50	65
22	4	3	1	85	46	39	81	42	39
23	15	10	5	80	42	38	66	36	30
24	9	3	6	93	35	58	78	43	35
25～29歳	58	25	33	440	210	230	355	200	155
25	6	4	2	84	39	45	82	41	41
26	13	6	7	87	38	49	73	40	33
27	14	3	11	74	36	38	67	39	28
28	10	7	3	101	48	53	66	38	28
29	15	5	10	94	49	45	67	42	25
30～34歳	52	21	31	526	270	256	329	197	132
30	7	5	2	107	53	54	69	41	28
31	16	5	11	100	59	41	61	38	23
32	10	4	6	121	55	66	64	44	20
33	9	3	6	103	54	49	66	37	29
34	10	4	6	95	49	46	69	37	32
35～39歳	66	30	36	499	266	233	331	148	183
35	7	2	5	115	62	53	61	27	34
36	12	6	6	90	49	41	61	31	30
37	17	6	11	95	53	42	55	19	36
38	14	8	6	88	39	49	82	40	42
39	16	8	8	111	63	48	72	31	41
40～44歳	73	37	36	489	223	266	343	177	166
40	8	4	4	65	34	31	52	25	27
41	14	4	10	101	45	56	54	27	27
42	19	9	10	90	42	48	77	36	41
43	15	10	5	111	52	59	74	38	36
44	17	10	7	122	50	72	86	51	35
45～49歳	107	45	62	649	347	302	534	277	257
45	18	10	8	134	64	70	97	45	52
46	20	8	12	131	75	56	102	53	49
47	28	10	18	119	60	59	108	54	54
48	20	9	11	127	67	60	103	57	46
49	21	8	13	138	81	57	124	68	56

年 齡 (各 歳)	上 新 城			河 辺			雄 和		
	総 数	男	女	総 数	男	女	総 数	男	女
50～54歳	125	65	60	847	435	412	652	319	333
50	21	14	7	140	66	74	123	60	63
51	18	8	10	164	84	80	113	62	51
52	29	21	8	179	95	84	124	64	60
53	28	11	17	199	103	96	159	71	88
54	29	11	18	165	87	78	133	62	71
55～59歳	121	69	52	900	466	434	758	422	336
55	26	19	7	184	96	88	160	94	66
56	25	15	10	178	93	85	158	80	78
57	28	16	12	187	108	79	145	84	61
58	24	10	14	172	77	95	145	78	67
59	18	9	9	179	92	87	150	86	64
60～64歳	85	47	38	619	316	303	451	221	230
60	14	7	7	94	40	54	56	29	27
61	14	8	6	91	40	51	79	41	38
62	22	12	10	145	82	63	99	51	48
63	18	12	6	141	73	68	106	53	53
64	17	8	9	148	81	67	111	47	64
65～69歳	90	32	58	636	279	357	508	228	280
65	19	9	10	104	56	48	102	51	51
66	10	3	7	125	54	71	78	32	46
67	20	7	13	130	54	76	110	54	56
68	14	3	11	155	69	86	100	40	60
69	27	10	17	122	46	76	118	51	67
70～74歳	116	49	67	808	340	468	606	260	346
70	29	14	15	151	66	85	136	62	74
71	26	10	16	162	68	94	117	54	63
72	14	8	6	159	75	84	108	43	65
73	23	8	15	182	78	104	125	52	73
74	24	9	15	154	53	101	120	49	71
75～79歳	118	45	73	738	324	414	583	233	350
75	21	5	16	149	73	76	140	61	79
76	22	11	11	154	68	86	115	44	71
77	20	9	11	148	56	92	114	45	69
78	26	11	15	138	61	77	107	45	62
79	29	9	20	149	66	83	107	38	69
80～84歳	111	38	73	502	169	333	357	131	226
80	29	12	17	128	42	86	99	37	62
81	28	11	17	119	46	73	81	34	47
82	14	6	8	101	35	66	70	23	47
83	23	7	16	88	30	58	54	20	34
84	17	2	15	66	16	50	53	17	36
85～89歳	50	13	37	245	78	167	182	52	130
90～94歳	47	4	43	123	32	91	75	29	46
95～99歳	14	1	13	24	8	16	25	2	23
100歳以上	3	0	3	2	1	1	2	1	1
不 詳	0	0	0	0	0	0	0	0	0
(再 掲)									
15歳未満	122	68	54	1,113	576	537	779	396	383
15～64歳	811	405	406	5,884	2,987	2,897	4,621	2,399	2,222
65歳以上	549	182	367	3,078	1,231	1,847	2,338	936	1,402
年齢別割合(%)									
15歳未満	8.2%	10.4%	6.5%	11.0%	12.0%	10.2%	10.1%	10.6%	9.6%
15～64歳	54.7%	61.8%	49.1%	58.4%	62.3%	54.9%	59.7%	64.3%	55.5%
65歳以上	37.1%	27.8%	44.4%	30.6%	25.7%	34.9%	30.2%	25.1%	34.9%
平均年齢	53.7	49.5	57.1	49.4	47.3	51.2	49.3	47.1	51.3

表4 小字別人口および世帯数

【平成17年国勢調査からの推計値】

大字	小字	世帯数	人口		
			計	男	女
総数		131,989	331,834	157,255	174,579
中央地域		34,953	76,215	35,852	40,363
大町		1,676	3,139	1,399	1,740
	一 丁目	385	695	301	394
	二 丁目	153	313	139	174
	三 丁目	173	363	163	200
	四 丁目	309	519	255	264
	五 丁目	281	523	232	291
	六 丁目	375	726	309	417
旭北		311	658	324	334
	栄寺町	94	215	101	114
	錦町	63	176	80	96
	錦町	154	267	143	124
旭南		1,347	2,872	1,240	1,632
	一 丁目	565	1,241	484	757
	二 丁目	384	754	328	426
	三 丁目	398	877	428	449
川元		1,103	2,304	1,051	1,253
	小川町	263	572	265	307
	開和町	342	709	323	386
	松丘町	71	207	84	123
	むつみ町	227	443	204	239
	山下町	200	373	175	198
川尻		2,156	5,778	3,078	2,700
	上新野町	599	1,563	689	874
	総社町	264	1,319	991	328
	みよし町	333	798	376	422
	若葉町	384	900	431	469
	大川町	178	393	194	199
	御休町	205	408	209	199
	字大川反	190	393	185	208
		3	4	3	1
山王		2,920	5,414	2,716	2,698
	一 丁目	193	252	134	118
	二 丁目	316	601	278	323
	三 丁目	314	568	293	275
	四 丁目	21	44	19	25
	五 丁目	298	526	259	267
	六 丁目	326	627	312	315
	七 丁目	182	336	167	169
	新中町	222	451	223	228
	中園町	258	501	247	254
	中島町	508	927	495	432
	沼田町	203	465	227	238
	臨海町	79	116	62	54
高陽		1,032	1,953	927	1,026
	青柳町	778	1,467	696	771
	幸町	254	486	231	255
保戸野		2,738	6,141	2,771	3,370
	金砂町	109	243	100	143
	桜町	318	803	366	437

表4 小字別人口および世帯数

【平成17年国勢調査からの推計値】

大字	小字	世帯数	人口		
			計	男	女
保戸野	すわ町	377	934	423	511
	千代田町	375	829	395	434
	鉄砲町	383	744	305	439
	通町	172	354	162	192
	中町	301	641	275	366
	八丁	420	898	423	475
	原の町	283	695	322	373
泉		4,478	10,443	4,959	5,484
	菅野一丁目	194	649	296	353
	菅野二丁目	188	675	296	379
	北一丁目	256	528	287	241
	北二丁目	135	344	160	184
	北三丁目	260	658	302	356
	北四丁目	254	534	268	266
	中央一丁目	376	823	372	451
	中央二丁目	639	1,301	640	661
	中央三丁目	307	664	322	342
	中央四丁目	354	874	405	469
	中央五丁目	434	999	471	528
	中央六丁目	85	199	97	102
	南一丁目	281	597	292	305
	南二丁目	255	579	278	301
	南三丁目	393	873	403	470
	字登木	67	146	70	76
千秋		2,186	4,490	2,069	2,421
	北久保の丸	316	716	336	380
	公園田	208	412	171	241
	城下	34	67	23	44
	中島	373	672	289	383
	明徳	397	868	409	459
	矢留	51	100	45	55
		807	1,655	796	859
中通		1,786	3,388	1,514	1,874
	一丁目	140	243	112	131
	二丁目	2	4	2	2
	三丁目	415	702	300	402
	四丁目	148	347	145	202
	五丁目	611	993	429	564
	六丁目	420	992	473	519
	七丁目	50	107	53	54
南通		2,082	4,326	1,942	2,384
	亀築の町	544	999	426	573
	築み	779	1,534	659	875
	宮	136	384	173	211
		623	1,409	684	725
榎山		4,370	10,148	4,580	5,568
	太田町	263	564	251	313
	大元町	196	486	226	260
	共和町	174	413	182	231
	金照町	82	201	94	107
	佐竹町	83	162	71	91

表4 小字別人口および世帯数

【平成17年国勢調査からの推計値】

大 字	小 字	世 帯 数	人 口		
			計	男	女
櫛 山	城 南 町	156	417	190	227
	登 町	786	1,641	721	920
	本 町	419	914	400	514
	南 中 町	639	1,371	601	770
	石 塚 町	319	840	403	437
	川 口 境	319	835	392	443
	愛 宕 下	260	616	275	341
	城 南 新 町	336	899	422	477
	古 川 新 町	130	326	142	184
	南 新 町 上 丁	64	140	68	72
	南 新 町 下 丁	115	249	109	140
	南 字 石 塚 谷 地 路	1	6	3	3
	南 字 寺 小	28	68	30	38
茨 島		2,092	4,919	2,348	2,571
一 丁 目	9	22	9	13	
二 丁 目	572	1,293	633	660	
四 丁 目	592	1,363	656	707	
五 丁 目	4	12	1	11	
六 丁 目	592	1,405	656	749	
七 丁 目	323	824	393	431	
八 橋		4,676	10,242	4,934	5,308
運 動 公 園	3	3	3	0	
本 町 一 丁 目	80	157	73	84	
本 町 二 丁 目	203	438	204	234	
本 町 三 丁 目	446	901	452	449	
本 町 四 丁 目	389	862	421	441	
本 町 五 丁 目	175	392	189	203	
本 町 六 丁 目	175	383	162	221	
新 川 向	206	432	221	211	
三 和 町	417	865	421	444	
田 五 郎 一 丁 目	262	639	302	337	
田 五 郎 二 丁 目	196	408	190	218	
大 道 東	108	322	151	171	
鯨 沼 町	259	582	267	315	
大 沼 町	327	680	349	331	
大 畑 一 丁 目	79	146	82	64	
大 畑 二 丁 目	439	1,019	475	544	
イ サ ノ 一 丁 目	292	640	305	335	
イ サ ノ 二 丁 目	311	787	360	427	
南 一 丁 目	170	345	163	182	
南 二 丁 目	73	146	71	75	
南 字 イ サ ノ	66	95	73	22	
東 部 地 域 計		28,466	65,685	31,538	34,147
東 通		3,349	6,511	3,085	3,426
仲 観 館 明	579	927	443	484	
音 ノ 町 前 越 田	352	666	301	365	
一 丁 目	308	712	327	385	
二 丁 目	232	602	290	312	
三 丁 目	447	818	399	419	
	221	417	208	209	
	218	388	206	182	

表4 小字別人口および世帯数

【平成17年国勢調査からの推計値】

大字	小字	世帯数	人口		
			計	男	女
東通	四丁目	78	155	68	87
	五丁目	299	550	255	295
	六丁目	336	682	310	372
	七丁目	126	288	128	160
	八丁目	153	306	150	156
手形		2,417	4,463	2,334	2,129
	かみでん	283	517	269	248
	休下町	178	390	197	193
	新栄町	291	471	242	229
	住吉町	309	787	402	385
	田崎中町	887	1,569	830	739
手形(字)		3,192	6,050	3,054	2,996
	字扇田	264	477	249	228
	字大沢	174	347	177	170
	字大松	236	394	219	175
	字才ノ	162	369	168	201
	字十七	572	1,170	552	618
	字中	157	378	182	196
	字中西	158	269	124	145
	字西谷	732	1,410	724	686
	字蛇野	211	347	185	162
	字山崎	526	889	474	415
手形山		924	2,256	1,020	1,236
	西南町	440	1,033	449	584
	中町	129	326	160	166
	北町	154	369	161	208
	東町	103	263	127	136
泉(旭川)		1,238	3,048	1,418	1,630
	東馬場	176	376	179	197
	三嶽根	279	738	341	397
	一ノ坪	196	429	198	231
	釜ノ町	336	839	397	442
	字五庵山	241	631	287	344
旭川		951	2,438	1,160	1,278
	清澄町	169	456	222	234
	新藤東	352	846	409	437
	新藤西	152	427	206	221
	新南	278	709	323	386
新藤田		501	1,305	575	730
	字大所	35	89	43	46
	字治郎	88	287	105	182
	字高中	266	624	284	340
	字梨山	112	305	143	162
濁川		697	1,864	877	987
	字家ノ前	126	362	159	203
	字井戸尻	29	78	37	41
	字後田	133	359	178	181

表4 小字別人口および世帯数

【平成17年国勢調査からの推計値】

大 字	小 字	世 帯 数	人 口			
			計	男	女	
濁	川					
	字 蟹 子 沢	19	58	29	29	
	字 鎌 ノ 沢	30	89	39	50	
	字 草 刈 場	36	89	42	47	
	字 口 ノ 田	15	20	8	12	
	字 菅 場	52	135	56	79	
	字 堀 尾 田	206	538	268	270	
	字 三 升 作	51	136	61	75	
添	川	772	2,423	1,085	1,338	
	字 飛 鳥 田	12	38	20	18	
	字 太 田	3	9	5	4	
	字 境 内 川 原	293	875	384	491	
	字 添 川	60	181	70	111	
	字 地 ノ 内	332	1,009	485	524	
	字 鶴 木 台	8	100	25	75	
	字 長 湯 田	12	40	19	21	
	字 湯 沢 台	25	88	45	43	
		字 蓬 田	7	33	9	24
		字 蓬 田	20	50	23	27
山	内	94	417	179	238	
	字 小 田	12	24	9	15	
	字 上 台	1	5	3	2	
	字 正 面 田	1	3	2	1	
	字 田 中	35	123	58	65	
	字 藤 倉	16	43	18	25	
	字 松 原	6	25	12	13	
	字 女 夫 石	1	4	2	2	
	字 丸 木 橋	22	190	75	115	
仁	別	61	186	81	105	
	字 栗 畑 台	8	27	12	15	
	字 家 八 ツ レ	9	27	9	18	
	字 大 ノ 台	9	22	9	13	
	字 堂 中 島	12	39	17	22	
	字 中 島	23	71	34	37	
広	面	6,815	14,065	6,885	7,180	
	字 赤 沼	133	278	137	141	
	字 家 ノ 下	426	761	389	372	
	字 碓 碓	199	429	206	223	
	字 板 橋 添	245	531	273	258	
	字 大 袋	42	100	44	56	
	字 大 卷	300	640	298	342	
	字 鬼 頭	114	202	103	99	
	字 蟹 沢	16	29	11	18	
	字 川 崎	343	724	362	362	
	字 小 沼 古 川 端	140	326	144	182	
	字 近 藤 堰 越	104	196	90	106	
	字 近 藤 堰 添	77	175	82	93	
	字 推 子	64	125	71	54	
	字 高 田	151	340	154	186	
	字 堤 敷	89	172	94	78	
	字 釣 瓶 町	447	1,008	469	539	
	字 土 手 下	297	513	251	262	

表4 小字別人口および世帯数

【平成17年国勢調査からの推計値】

大字	小字	世帯数	人口		
			計	男	女
広 面	字 樋 ノ 上	123	297	143	154
	字 樋 ノ 沖	352	649	305	344
	字 樋 樋 口	385	902	458	444
	字 樋 ノ 下	147	294	147	147
	字 長 沼	89	218	113	105
	字 鍋 沼	146	334	170	164
	字 二 階 堤	99	228	99	129
	字 糠 塚	391	702	328	374
	字 野 添	300	596	299	297
	字 蓮 沼	200	382	183	199
	字 昼 寝	185	295	166	129
	字 広 面	241	593	301	292
	字 蛇 野	32	95	45	50
	字 二 ツ 屋	111	245	111	134
	字 宮 田	32	84	42	42
	字 谷 地 沖	84	162	77	85
	字 谷 地 田	308	629	294	335
字 谷 内 佐 渡	219	479	255	224	
字 屋 敷 田	184	332	171	161	
柳 田		645	1,893	852	1,041
字 石 神	25	183	74	109	
字 泉 山	2	3	2	1	
字 川 崎	114	299	145	154	
字 境 田	236	465	210	255	
字 佐 渡 端	47	169	76	93	
字 竹 生	3	135	82	53	
字 鳥 越	54	204	70	134	
字 糠 塚	86	193	80	113	
字 馬 上 田	21	81	35	46	
字 柳 田	57	161	78	83	
横 森		1,743	4,213	1,988	2,225
一 丁 目	377	884	408	476	
二 丁 目	351	945	469	476	
三 丁 目	274	616	296	320	
四 丁 目	310	778	354	424	
五 丁 目	431	990	461	529	
桜		1,513	3,386	1,623	1,763
一 丁 目	412	904	425	479	
二 丁 目	491	1,110	528	582	
三 丁 目	292	603	306	297	
四 丁 目	318	769	364	405	
桜 力 丘		783	2,335	1,104	1,231
一 丁 目	195	567	261	306	
二 丁 目	224	652	311	341	
三 丁 目	161	490	231	259	
四 丁 目	122	351	165	186	
五 丁 目	81	275	136	139	
桜 台		253	880	418	462
一 丁 目	65	217	107	110	
二 丁 目	68	236	112	124	
三 丁 目	120	427	199	228	

表4 小字別人口および世帯数

【平成17年国勢調査からの推計値】

大 字	小 字	世 帯 数	人 口		
			計	男	女
大 平 台		380	1,262	597	665
	一 丁 目	89	305	143	162
	二 丁 目	77	242	113	129
	三 丁 目	116	381	176	205
	四 丁 目	98	334	165	169
下 北 手		1,285	3,861	1,901	1,960
	黒 川	15	53	21	32
	桜 川	16	226	191	35
	寒 川	35	119	51	68
	宝 川	50	177	91	86
	通 沢	45	155	75	80
	梨 平	24	166	50	116
	松 崎	941	2,523	1,190	1,333
柳 館	159	442	232	210	
太 平		853	2,829	1,302	1,527
	黒 沢	118	391	184	207
	寺 庭	61	166	80	86
	中 関	137	443	207	236
	八 田	240	776	351	425
	目 長 崎	133	418	199	219
山 谷	164	635	281	354	
西 部 地 域 計		13,400	37,124	17,507	19,617
新 屋		5,786	15,402	7,205	8,197
	大 川 町	610	1,534	708	826
	扇 町	416	906	390	516
	表 町	333	831	386	445
	栗 田 町	738	1,965	897	1,068
	鳥 木 町	88	200	116	84
	比 内 町	667	1,813	831	982
	日 吉 町	747	2,144	1,003	1,141
	元 町	563	1,336	617	719
	沖 田 町	217	596	296	300
	前 野 町	176	570	275	295
	高 美 町	146	392	181	211
	渋 谷 町	78	246	115	131
	田 尻 沢 東 町	126	342	172	170
	田 尻 沢 中 町	246	645	310	335
	田 尻 沢 西 町	172	470	231	239
	字 清 水 出 脇	16	57	31	26
	字 新 町 後	236	708	334	374
	字 関 町 後	176	543	261	282
	字 田 尻 沢	35	104	51	53
勝 平		5,376	14,141	6,867	7,274
	勝 平 町	317	852	393	459
	寿 町	482	1,209	568	641
	船 場 町	339	789	347	442
	松 美 町	620	1,782	863	919
	南 浜 町	326	823	396	427
	豊 町	500	1,129	586	543
	割 山 町	320	826	402	424
	天 秤 野	101	266	126	140

表4 小字別人口および世帯数

【平成17年国勢調査からの推計値】

大 字	小 字	世 帯 数	人 口		
			計	男	女
勝 平	朝 日 町	357	917	432	485
	松美ガ丘東町	347	879	434	445
	松美ガ丘南町	439	1,093	564	529
	松美ガ丘北町	431	1,058	508	550
	勝 平 台	463	1,254	623	631
	下 川 原 町	5	180	132	48
	北 浜 町	329	1,084	493	591
浜 田		815	2,921	1,298	1,623
字 藍 ノ 原	3	172	98	74	
字 石 山	25	77	36	41	
字 石 山 下	38	109	54	55	
字 後 谷 地	15	42	19	23	
字 右 馬 守	5	19	7	12	
字 境 川	13	35	20	15	
字 境 田	3	4	2	2	
字 自 在 山	28	73	33	40	
字 滝 ノ 山 浦	35	110	57	53	
字 滝 ノ 下 原	91	274	127	147	
字 滝 ノ 原 前	19	47	27	20	
字 滝 館 ノ 元	8	21	9	12	
字 滝 館 ノ 丸	96	296	146	150	
字 滝 館 ノ 小 原	66	204	94	110	
字 陳 出 ケ 屋	6	186	32	154	
字 出 小 坂	41	125	55	70	
字 長 出 小 屋	2	3	2	1	
字 西 出 町 端	62	201	92	109	
字 町 宮 田 下	13	45	19	26	
字 宮 元 中 沢	45	126	59	67	
字 元 家 村	26	92	44	48	
字 後	83	390	148	242	
	92	270	118	152	
豊 岩		605	2,166	983	1,183
石 田 坂	277	936	434	502	
小 豊 山	97	422	168	254	
豊 巻	231	808	381	427	
下 浜		818	2,494	1,154	1,340
桂 根	105	338	161	177	
長 浜	203	620	285	335	
檜 田	29	88	39	49	
八 田	43	147	67	80	
羽 川	387	1,146	526	620	
名 ケ 沢	51	155	76	79	
南部地域計		18,049	50,348	23,618	26,730
牛 島 東		2,391	5,992	2,766	3,226
一 丁 目	368	901	413	488	
二 丁 目	57	117	43	74	
三 丁 目	314	714	339	375	
四 丁 目	393	1,010	463	547	
五 丁 目	345	845	378	467	
六 丁 目	319	779	367	412	
七 丁 目	595	1,626	763	863	

表4 小字別人口および世帯数

【平成17年国勢調査からの推計値】

大字	小字	世帯数	人口			
			計	男	女	
牛島西		2,166	5,939	2,761	3,178	
	一丁目	318	1,120	556	564	
	二丁目	917	2,263	1,033	1,230	
	三丁目	406	1,103	506	597	
	四丁目	393	1,064	494	570	
	字東潟敷	132	389	172	217	
牛島南		473	1,419	697	722	
	一丁目	245	725	364	361	
	二丁目	228	694	333	361	
卸町		323	723	362	361	
	一丁目	68	123	61	62	
	二丁目	2	4	1	3	
	三丁目	1	1	0	1	
	四丁目	93	190	92	98	
	五丁目	159	405	208	197	
大住		1,276	3,149	1,498	1,651	
	一丁目	265	674	324	350	
	二丁目	355	953	456	497	
	三丁目	316	792	355	437	
	四丁目	340	730	363	367	
仁井田		5,350	14,297	6,775	7,522	
	福島一丁目	411	1,090	507	583	
	福島二丁目	84	222	104	118	
	二ツ屋一丁目	259	603	268	335	
	二ツ屋二丁目	419	1,089	523	566	
	緑町	32	71	38	33	
	潟中町	260	690	330	360	
	踏見町	176	443	213	230	
	栄町	243	609	287	322	
	小中島	103	300	146	154	
	新田一丁目	341	829	407	422	
	新田二丁目	258	694	345	349	
	新田三丁目	235	540	245	295	
	本町一丁目	347	895	412	483	
	本町二丁目	220	644	305	339	
	本町三丁目	301	800	360	440	
	本町四丁目	242	621	285	336	
	本町五丁目	140	350	169	181	
	本町六丁目	181	464	223	241	
	目長田一丁目	245	672	326	346	
	目長田二丁目	50	135	70	65	
	目長田三丁目	72	136	77	59	
	字大野	175	558	255	303	
	字大野上	2	4	1	3	
	字新中島	282	955	475	480	
	字新中島	17	61	28	33	
	字西潟敷	195	632	286	346	
	字古川	1	2	1	1	
	字横山	59	188	89	99	
	御野場		2,634	8,003	3,728	4,275
		一丁目	78	195	88	107

表4 小字別人口および世帯数

【平成17年国勢調査からの推計値】

大字	小字	世帯数	人口			
			計	男	女	
御野場	二丁目	168	603	262	341	
	三丁目	130	365	179	186	
	四丁目	140	412	201	211	
	五丁目	255	688	319	369	
	六丁目	200	563	258	305	
	七丁目	364	1,059	501	558	
	八丁目	99	293	129	164	
	新町一丁目	367	1,237	576	661	
	新町二丁目	295	894	419	475	
	新町三丁目	172	540	243	297	
	新町四丁目	167	516	244	272	
新町五丁目	199	638	309	329		
御所野	下堤一丁目	199	552	275	277	
	下堤五丁目	7	197	39	158	
	地蔵田二丁目	220	666	296	370	
	地蔵田四丁目	268	909	440	469	
	地蔵田五丁目	77	242	116	126	
	元町一丁目	59	181	92	89	
	元町二丁目	127	369	170	199	
	元町三丁目	192	596	280	316	
	元町四丁目	363	801	393	408	
	元町五丁目	119	407	188	219	
	元町六丁目	198	624	288	336	
	元町七丁目	236	743	362	381	
	四ツ小屋	四ツ小屋	416	1,188	550	638
		小阿地	113	325	160	165
末戸松本		105	345	158	187	
上北手	荒	83	303	124	179	
	大杉	15	46	24	22	
	大戸	29	98	46	52	
	大山	20	70	30	40	
	小山	36	113	52	61	
	古野	40	149	67	82	
	猿田	160	704	333	371	
	百崎	89	365	141	224	
山手台	二丁目	86	257	124	133	
	三丁目	179	576	283	293	
北部地域計		31,812	84,649	40,215	44,434	
寺内	油田一丁目	79	197	93	104	
	油田二丁目	356	769	379	390	
	油田三丁目	213	509	236	273	
	堂ノ沢一丁目	232	574	266	308	
	堂ノ沢二丁目	137	347	170	177	
	堂ノ沢三丁目	185	425	218	207	
	蛭根一丁目	219	511	247	264	
	蛭根二丁目	213	561	257	304	

表4 小字別人口および世帯数

【平成17年国勢調査からの推計値】

大字	小字	世帯数	人口		
			計	男	女
寺内	蛭根三丁目	243	649	315	334
	高野	103	261	127	134
	鶺鴒ノ木	74	206	99	107
	大畑	28	66	32	34
	焼山	80	171	70	101
	後城	311	910	408	502
	大路	51	144	65	79
	大神敷	168	453	216	237
	児桜一丁目	65	144	71	73
	児桜二丁目	205	492	269	223
	児桜三丁目	131	309	152	157
	字イサノ	207	465	257	208
	字三将	626	1,294	634	660
	字将軍	10	426	414	12
	字通	19	40	17	23
外旭川		4,971	13,095	6,167	6,928
	八幡田一丁目	264	669	311	358
	八幡田二丁目	291	675	315	360
	八柳一丁目	236	641	294	347
	八柳二丁目	270	731	330	401
	八柳三丁目	319	767	362	405
	八字家ノ	45	147	66	81
	字大	22	69	26	43
	字大	155	373	186	187
	字大谷	129	362	178	184
	字大梶ノ	403	1,105	549	556
	字大渦堰	19	57	30	27
	字蒲	6	22	10	12
	字神	362	1,134	513	621
	字小谷	76	196	97	99
	字在	37	79	43	36
	字三後	146	549	254	295
	字三神	371	803	394	409
	字神田	16	32	18	14
	字朝	44	104	55	49
	字堂ノ	18	60	29	31
	字土手	90	207	90	117
	字土鳥	4	15	8	7
	字中	361	964	440	524
	字野	8	22	9	13
	字八幡	171	368	170	198
	字八幡谷	426	1,072	527	545
	字前	182	559	263	296
	字待	13	35	16	19
	字松	76	167	87	80
	字水	226	634	286	348
	字南山	28	93	41	52
	字山	126	315	141	174
	字四	31	69	29	40
	土崎港中央		1,950	4,928	2,188
一丁目		345	872	369	503

表4 小字別人口および世帯数

【平成17年国勢調査からの推計値】

大字	小字	世帯数	人口		
			計	男	女
土崎港中央	二丁目	232	543	245	298
	三丁目	285	755	333	422
	四丁目	235	694	303	391
	五丁目	330	792	359	433
	六丁目	262	650	279	371
	七丁目	261	622	300	322
	土崎港東		1,148	2,985	1,398
一丁目	237	580	259	321	
二丁目	493	1,200	547	653	
三丁目	128	322	168	154	
四丁目	290	883	424	459	
土崎港西		588	1,379	706	673
一丁目	36	58	36	22	
二丁目	177	470	245	225	
三丁目	124	304	159	145	
四丁目	95	206	99	107	
五丁目	156	341	167	174	
土崎港南		1,336	3,184	1,476	1,708
一丁目	474	1,182	532	650	
二丁目	335	785	355	430	
三丁目	527	1,217	589	628	
土崎港北		2,455	6,348	2,956	3,392
一丁目	409	1,094	516	578	
二丁目	324	783	340	443	
三丁目	698	1,872	868	1,004	
四丁目	219	569	250	319	
五丁目	328	783	384	399	
六丁目	237	683	319	364	
七丁目	240	564	279	285	
土崎港その他		1,238	3,114	1,559	1,555
	相染町字大谷地	153	376	187	189
	相染町字沖谷地	199	519	271	248
	相染町字堂ノ後	7	19	7	12
	相染町字中谷地	326	848	418	430
	相染町字沼端	265	633	323	310
	相染町字浜ナシ山	250	664	323	341
	古川町字相染境	38	55	30	25
将軍野東		1,608	4,023	1,883	2,140
一丁目	413	1,030	468	562	
二丁目	618	1,508	710	798	
三丁目	383	1,019	490	529	
四丁目	194	466	215	251	
将軍野南		1,663	4,050	1,847	2,203
一丁目	489	1,190	578	612	
二丁目	203	461	191	270	
三丁目	282	679	311	368	
四丁目	237	616	269	347	
五丁目	452	1,104	498	606	
将軍野その他		1,343	3,645	1,726	1,919
	堰青	564	1,545	731	814
	山越町	216	574	277	297

表4 小字別人口および世帯数

【平成17年国勢調査からの推計値】

大字	小字	世帯数	人口		
			計	男	女
將軍野その他	桂町	367	941	468	473
	向山	196	585	250	335
港北		530	1,342	645	697
	新松野町	351	883	434	449
飯島			459	211	248
		5,801	16,682	8,042	8,640
	緑丘町	437	1,106	544	562
	美砂町	270	686	326	360
	松根西町	178	465	215	250
	松根東町	232	617	289	328
	文京町	148	599	361	238
	長野中町	361	986	469	517
	長野本町	147	405	183	222
	長野上町	41	112	57	55
	穀道丁	277	740	346	394
	道東一丁目	215	529	260	269
	道東二丁目	272	683	309	374
	道東三丁目	100	239	107	132
	川端一丁目	154	396	202	194
	川端二丁目	69	172	89	83
	川端三丁目	105	302	144	158
	鼠田一丁目	201	546	272	274
	鼠田二丁目	154	403	180	223
	鼠田三丁目	159	418	200	218
	鼠田四丁目	170	490	238	252
	飯田一丁目	83	282	132	150
	飯田二丁目	58	192	98	94
	西袋一丁目	1	37	16	21
	西袋二丁目	295	956	451	505
	西袋三丁目	119	319	143	176
	新町一丁目	274	752	348	404
	新町二丁目	256	742	355	387
	新町三丁目	110	329	162	167
	新字飯島水尻	258	747	360	387
	字家ノ下	37	117	63	54
	字大袋	31	87	42	45
	字寄進田	1	3	1	2
	字坂道端	140	378	202	176
	字砂田	11	32	18	14
	字天ノ尻	2	5	2	3
	字天ノ袋	33	112	54	58
	字中野	4	13	7	6
	字長山	138	406	201	205
	字南場掛	7	22	8	14
	字鼠田	17	54	28	26
	字古道	1	4	3	1
	字平右衛門田	3	10	6	4
	字堀川	80	739	326	413
	字前田	9	16	9	7
	字薬師田	143	434	216	218

表4 小字別人口および世帯数

【平成17年国勢調査からの推計値】

大字	小字	世帯数	人口			
			計	男	女	
金足	岩浦追大片黒小下高鳩堀吉	瀬山分水田川泉刈岡崎内田	1,250	3,616	1,717	1,899
		98	362	173	189	
		61	187	95	92	
		262	608	279	329	
		70	194	92	102	
		107	352	173	179	
		67	201	98	103	
		233	649	308	341	
		185	531	248	283	
		54	168	86	82	
		45	152	68	84	
42	125	59	66			
26	87	38	49			
下新城	青岩小笠長中	崎城友岡岡野	1,584	4,853	2,238	2,615
		57	182	84	98	
		155	484	222	262	
		82	278	132	146	
		112	410	182	228	
		438	1,213	567	646	
740	2,286	1,051	1,235			
上新城	石小五白保道湯	名坂又丁山野川里	392	1,482	655	827
		18	66	31	35	
		29	134	63	71	
		97	311	155	156	
		11	41	17	24	
		97	375	158	217	
		37	127	54	73	
		91	400	164	236	
12	28	13	15			
河辺地域計		3,132	10,075	4,794	5,281	
河	赤岩大大北三神高戸豊畑松諸和	平見沢野屋内内岡島成谷淵井田	3,132	10,075	4,794	5,281
		86	315	147	168	
		356	1,098	544	554	
		27	117	60	57	
		64	252	104	148	
		538	1,556	754	802	
		492	1,525	726	799	
		96	296	147	149	
		60	206	96	110	
		280	1,190	552	638	
		27	96	55	41	
		87	313	154	159	
		194	624	303	321	
		152	519	248	271	
		673	1,968	904	1,064	
雄和地域計		2,177	7,738	3,731	4,007	
雄和	萱碓神新	沢田村波	2,177	7,738	3,731	4,007
		115	341	157	184	
		42	157	76	81	
		72	232	115	117	
		152	513	247	266	

表4 小字別人口および世帯数

【平成17年国勢調査からの推計値】

大 字	小 字	世 帯 数	人 口		
			計	男	女
雄 和	向 野	23	252	132	120
	左 子	32	135	69	66
	手 繁	43	190	92	98
	女 米	109	388	170	218
	戸 賀	33	195	98	97
	相 川	304	922	469	453
	種 沢	118	406	192	214
	平 尾	109	396	187	209
	妙 鳥	48	167	81	86
	石 法	53	209	90	119
	平 沢	93	351	166	185
	下 黒	111	380	178	202
	椿 川	389	1,352	654	698
	田 草	199	671	329	342
	芝 野 新 田	132	481	229	252