

平成20年10月 1 日現在

秋田市年齢別・地区別人口

平成21年 1 月
秋田市企画調整部情報統計課

はじめに

この度刊行の「秋田市年齢別・地区別人口」は、平成17年国勢調査の人口をベースとして、平成20年10月1日現在における本市の人口を年齢別および地域別に取りまとめたものです。

人口の少子高齢化、分布の郊外化などの現象が進展している昨今、本書を各種企画・立案に際しての基礎資料として広くご利用いただければ幸いです。

本書を刊行するにあたり、国勢調査にご協力いただいた市民の皆様を始めとした関係各位に深く感謝の意を表すとともに、今後とも本市統計調査に対する一層のご協力をお願い申し上げます。

平成21年1月

秋田市長 佐竹 敬久

目 次

秋田市の人口

1	人口の概要	1
2	年齢別人口	4
3	地域別人口	8
4	人口動態	16

統 計 表

表1	秋田市年齢別人口	19
表2	年齢別・地域別人口	20
表3	年齢別・大字別人口	28
表4	小字別人口および世帯表	78

～利 用 上 の 注 意～

- 1 この統計表は、平成17年国勢調査の人口をベースとして、住民基本台帳および外国人登録の異動状況等による届出を基に推計したものですので、実態と異なる場合があります。
- 2 この統計表は、秋田市独自の集計であるため、秋田県の公表する数値と異なる場合があります。
- 3 構成比は、端数を四捨五入しているため、合計が100%にならない場合があります。

秋 田 市 の 人 口

1 人口の概要

(1) 総人口

平成20年10月1日現在の秋田市の人口は、327,314人(男154,501人、女172,813人)で、平成19年10月1日現在の人口329,452人から2,138人減少した。1年間の人口増加率は0.65%であった。

平成20年(平成19年10月1日から平成20年9月30日間)の人口動態は、社会動態(転入者-転出者)による減少が1,666人、自然動態(出生-死亡)による減少が472人となっており、平成19年に比べて減少数は少なくなっているものの、社会動態による人口減少は平成19年に引き続き1,000人を大きく超えるなど、本市の人口減少の大きな要因となっている。

表1 人口の推移

年次	人口			増加率(%)			人口性比	増加数(人)		
	計	男	女	計	男	女		計	男	女
平成8年	313,289	149,934	163,355	0.43	0.45	0.41	91.78	1,341	678	663
9年	314,440	150,407	164,033	0.37	0.32	0.42	91.69	1,151	473	678
10年	315,463	150,712	164,751	0.33	0.20	0.44	91.48	1,023	305	718
11年	316,444	151,194	165,250	0.31	0.32	0.30	91.49	981	482	499
12年	317,625	151,918	165,707	0.37	0.48	0.28	91.68	1,181	724	457
13年	318,328	152,102	166,226	0.22	0.12	0.31	91.50	703	184	519
14年	318,658	152,060	166,598	0.10	-0.03	0.22	91.27	330	-42	372
15年	318,046	151,582	166,464	-0.19	-0.31	-0.08	91.06	-612	-478	-134
16年	318,017	151,451	166,566	-0.01	-0.09	0.06	90.93	-29	-131	102
17年	333,109	158,107	175,002	4.75	4.39	5.06	90.35	15,092	6,656	8,436
18年	331,834	157,255	174,579	-0.38	-0.54	-0.24	90.08	-1,275	-852	-423
19年	329,452	155,868	173,584	-0.72	-0.88	-0.57	89.79	-2,382	-1,387	-995
20年	327,314	154,501	172,813	-0.65	-0.88	-0.44	89.40	-2,138	-1,367	-771

平成12年、17年は国勢調査結果、他は各年10月1日現在。

表2 人口動態の推移

年	人口動態			社会動態			自然動態		
	人口動態	男	女	社会動態	男	女	自然動態	男	女
平成8年	1,341	678	663	569	334	235	772	344	428
9年	1,151	473	678	472	195	277	679	278	401
10年	1,023	305	718	333	54	279	690	251	439
11年	981	482	499	439	294	145	542	188	354
12年	225	-43	268	-116	-105	-11	341	62	279
13年	703	184	519	253	44	209	450	140	310
14年	330	-42	372	-71	-99	28	401	57	344
15年	-612	-478	-134	-792	-451	-341	180	-27	207
16年	-29	-131	102	-72	-98	26	43	-33	76
17年	-791	-498	-293	-591	-322	-269	-200	-176	-24
18年	-1,275	-852	-423	-834	-528	-306	-441	-324	-117
19年	-2,382	-1,387	-995	-1,873	-1,088	-785	-509	-299	-210
20年	-2,138	-1,367	-771	-1,666	-1,045	-621	-472	-322	-150

平成12年、17年は国勢調査実施のため、人口の増減数と一致していない。

各年は、前年10月1日から当該年9月30日までとする。

図1 - 1 人口の推移



図1 - 2 人口増加率の推移



図2 人口動態の推移

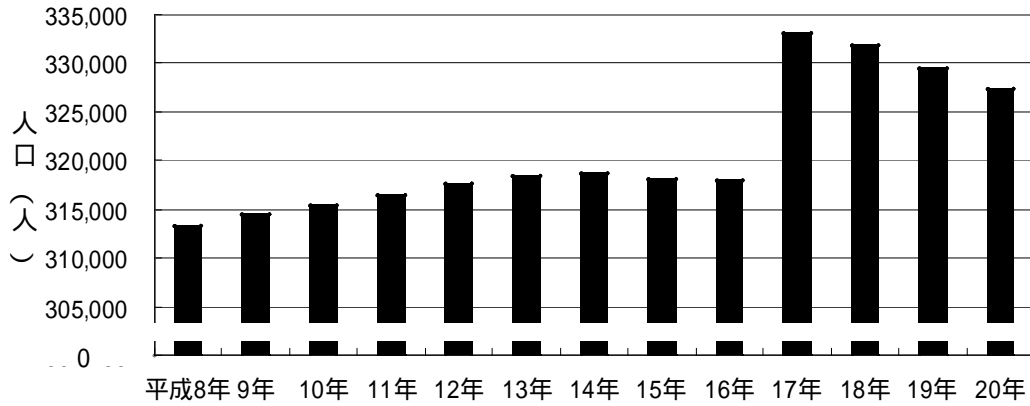

(2) 男女別人口

男女別にみると、男が154,501人、女が172,813人で、男女別人口比率は、平均寿命の性差から女性比率が拡大している。

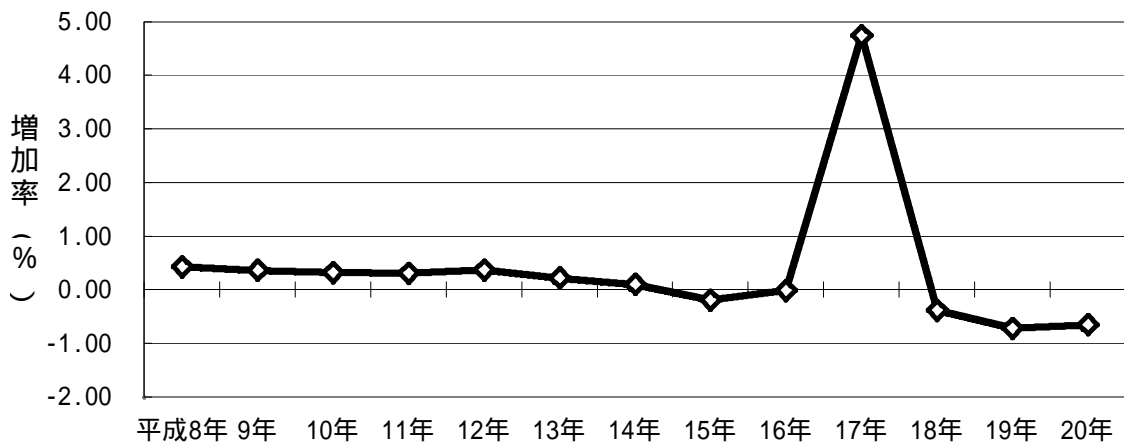
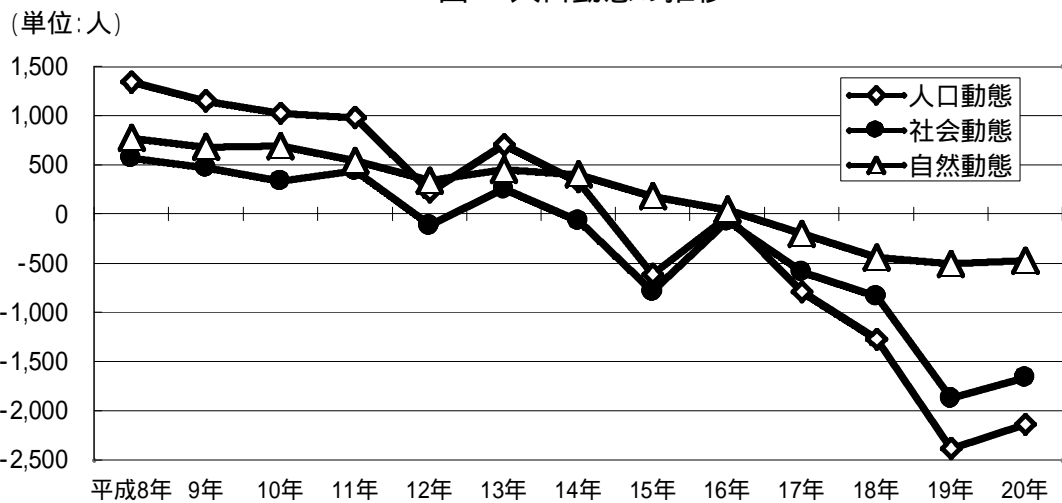
平成19年と比較すると、男で1,367人減少(増加率 0.88%)し、女で771人減少(増加率 0.44%)しており、男女とも人口の減少傾向が拡大している。

図3 - 1 男女別人口比率



図3 - 2 男女別人口増加率の推移



2 年齢別人口

(1) 年齢3区分別人口

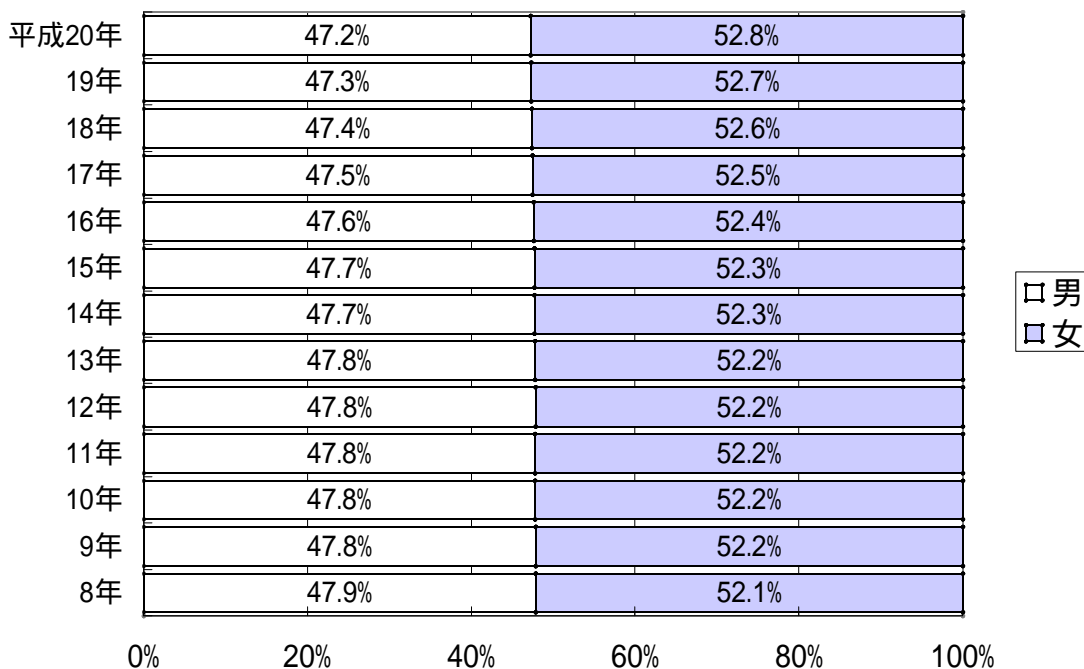
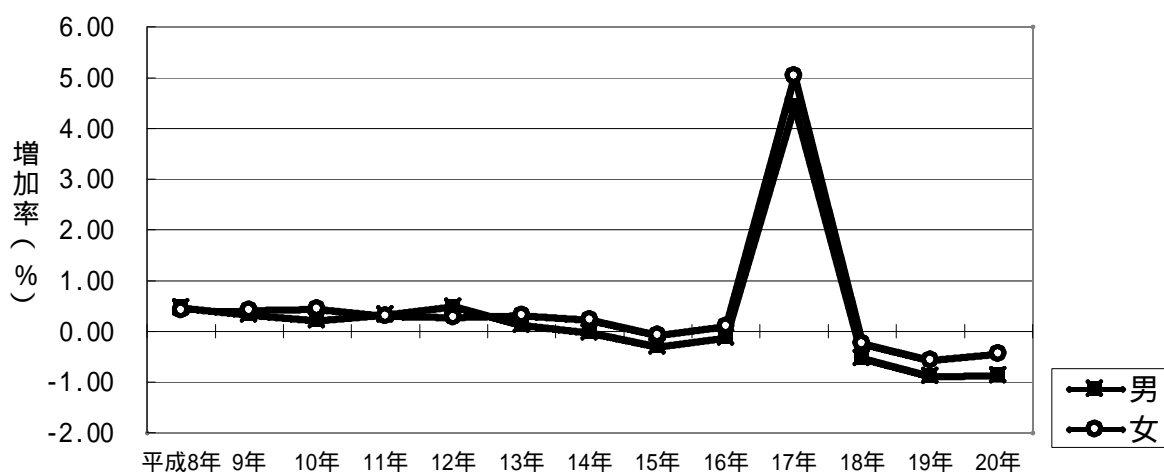
平成20年10月1日現在の人口を年齢3区分別にみると、年少人口(0歳～14歳)が41,537人、生産年齢人口(15歳～64歳)が209,991人、老年人口(65歳以上)が75,425人で、総人口に占める割合は、それぞれ12.7%、64.2%、23.0%となった。

前年と比較すると、年少人口は693人の減少、生産年齢人口は3,124人の減少、老年人口は1,679人の増加となった。

年少人口と生産年齢の人口割合は減少傾向にある一方、老年人口の割合は増加傾向にある。

表3 年齢3区分別人口・割合の推移

年次	人 口			割 合 (%)			
	総 数	年 少 人 口	生 産 年 齢 人 口	老 年 人 口	年 少 人 口	生 産 年 齢 人 口	老 年 人 口
平成8年	313,289	49,380	216,414	47,368	15.8	69.1	15.1
9年	314,440	48,406	216,390	49,517	15.4	68.8	15.7
10年	315,463	47,784	215,981	51,571	15.1	68.5	16.3
11年	316,444	46,875	215,869	53,573	14.8	68.2	16.9
12年	317,625	45,655	216,200	55,689	14.4	68.1	17.5
13年	318,328	45,095	215,170	57,982	14.2	67.6	18.2
14年	318,658	44,341	214,030	60,206	13.9	67.2	18.9
15年	318,046	43,465	212,513	61,987	13.7	66.8	19.5
16年	318,017	42,771	211,845	63,320	13.4	66.6	19.9
17年	333,109	43,879	218,498	70,371	13.2	65.6	21.1
18年	331,834	43,221	216,302	71,950	13.0	65.2	21.7
19年	329,452	42,230	213,115	73,746	12.8	64.7	22.4
20年	327,314	41,537	209,991	75,425	12.7	64.2	23.0

総数には、年齢不詳を含む。各年10月1日現在

図4 年齢3区分別人口の推移



図5 年齢3区分別人口割合の推移



(2) 年齢構成指数

人口の年齢構造を示す年齢構成指数をみると、年少人口指数は19.8、老年人口指数は35.9、従属人口（年少人口＋老年人口）指数は55.7となった。また、人口高齢化の程度を示す老年化指数は181.6であった。

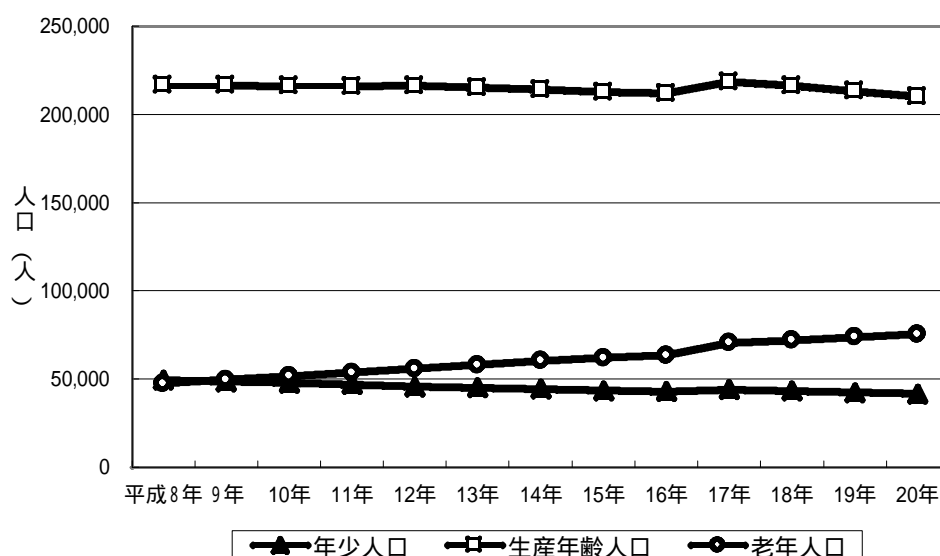
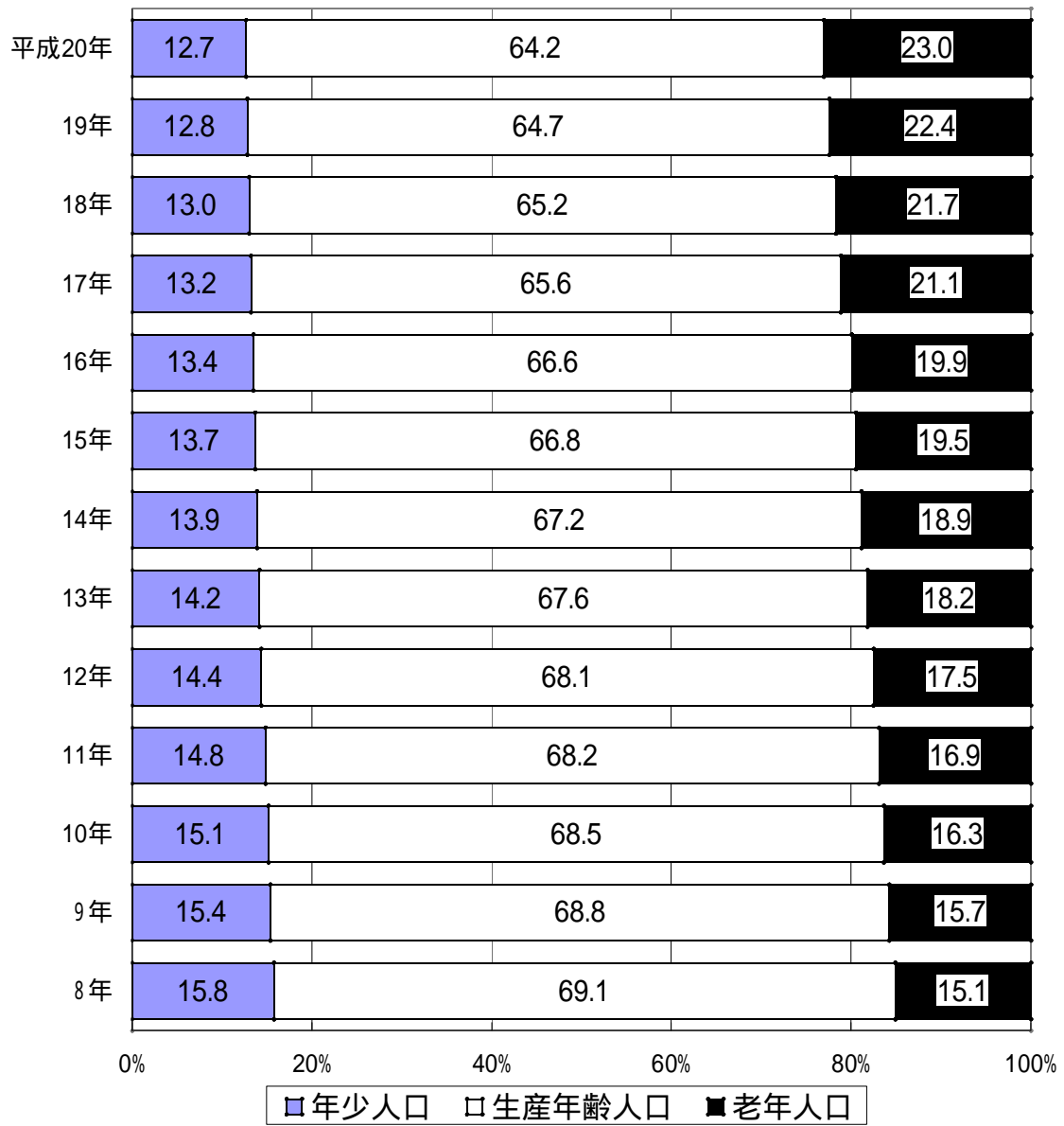
従属人口指数は、年金、医療、福祉等の社会保障分野における現役世代の社会的負担度を示すものとして有効であるが、今回の55.7という数値は、生産年齢人口100人で従属人口55人を支える状況にあることを示しており、少子高齢化の進展に伴い、従属人口指数は上昇傾向にある。

表4 年齢構成指数の推移

年次	年少人口指数	老年人口指数	従属人口指数	老年化指数
平成8年	22.8	21.9	44.7	95.9
9年	22.4	22.9	45.3	102.3
10年	22.1	23.9	46.0	107.9
11年	21.7	24.8	46.5	114.3
12年	21.1	25.8	46.9	122.0
13年	21.0	26.9	47.9	128.6
14年	20.7	28.1	48.8	135.8
15年	20.5	29.2	49.6	142.6
16年	20.2	29.9	50.1	148.0
17年	20.1	32.2	52.3	160.4
18年	20.0	33.3	53.2	166.5
19年	19.8	34.6	54.4	174.6
20年	19.8	35.9	55.7	181.6

年少人口指数 = 年少人口 ÷ 生産年齢人口 × 100
 老年人口指数 = 老年人口 ÷ 生産年齢人口 × 100
 従属人口指数 = (年少人口 + 老年人口) ÷ 生産年齢人口 × 100
 = 年少人口指数 + 老年人口指数
 老年化指数 = 老年人口 ÷ 年少人口 × 100

各年10月1日現在

図6 年齢構成指数の推移



図7 秋田市の年齢(各歳)、男女別人口(平成20年10月1日現在)



3 地域別人口

(1) 概要

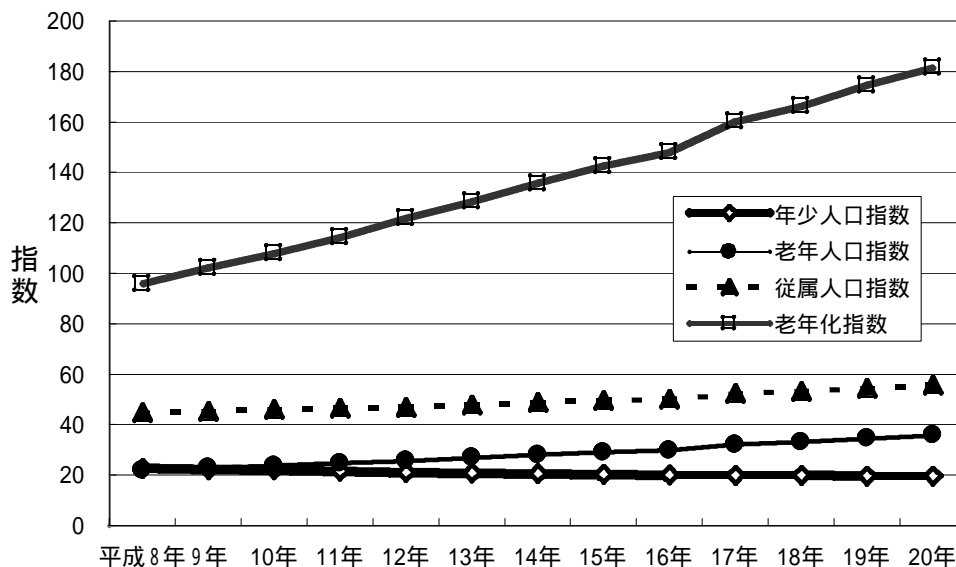
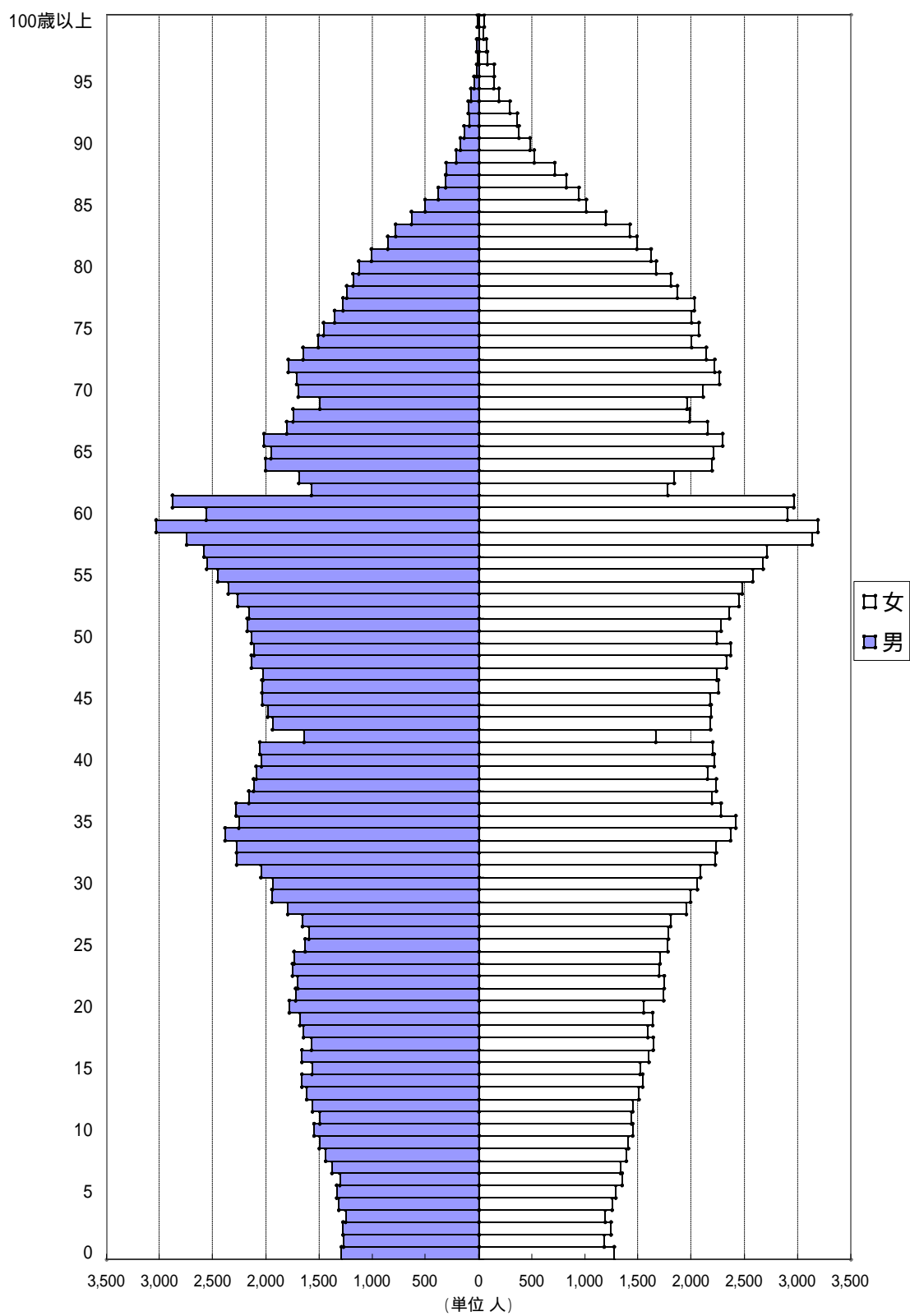
平成20年10月1日現在の人口を地域別にみると、北部地域が83,005人と最も多く、総人口の25.4%を占める。次いで中央地域75,016人（構成比22.9%）、東部地域65,092人（同19.9%）、南部地域50,113人（同15.3%）、西部地域36,802人（同11.2%）、河辺地域9,758人（同3.0%）、雄和地域7,528人（同2.3%）の順となっている。

平成19年人口との増減では、河辺地域が140人（増加率 1.4%）、雄和地域が104人（同 1.4%）、中央地域が513人（同 0.7%）、北部地域が896人（同 1.1%）、東部地域が252人（同 0.4%）、西部地域が131人（同 0.4%）、南部地域102人（同 0.2%）が減少となっており、平成18年まで増加傾向にあった南部地域の人口についても平成19年からは減少に転じてすべての地区で減少となっている。

表5 地域別人口の推移

年次	中央地域		東部地域		西部地域		南部地域		北部地域		河辺地域		雄和地域	
	人口	構成比	人口	構成比	人口	構成比	人口	構成比	人口	構成比	人口	構成比	人口	構成比
平成8年	79,685	25.4%	66,460	21.2%	35,244	11.2%	45,580	14.5%	86,320	27.6%	10,932		8,715	
9年	78,813	25.1%	66,242	21.1%	35,591	11.3%	46,829	14.9%	86,965	27.7%	10,819		8,622	
10年	78,827	25.0%	66,532	21.1%	35,831	11.4%	47,842	15.2%	86,431	27.4%	10,787		8,594	
11年	78,784	24.9%	66,175	20.9%	36,107	11.4%	48,589	15.4%	86,789	27.4%	10,726		8,495	
12年	78,790	24.8%	66,767	21.0%	36,490	11.5%	48,871	15.4%	86,707	27.3%	10,687		8,362	
13年	79,022	24.8%	66,903	21.0%	36,794	11.6%	49,037	15.4%	86,572	27.2%	10,623		8,188	
14年	78,571	24.7%	66,833	21.0%	36,833	11.6%	49,525	15.5%	86,896	27.3%	10,507		8,081	
15年	78,193	24.6%	66,690	21.0%	36,969	11.6%	49,737	15.6%	86,457	27.2%	10,428		7,850	
16年	78,169	24.6%	66,630	21.0%	37,161	11.7%	49,889	15.7%	86,168	27.1%	10,335		7,891	
17年	76,710	23.0%	66,080	19.8%	37,049	11.1%	50,151	15.1%	85,029	25.5%	10,242	3.1%	7,848	2.4%
18年	76,215	23.0%	65,685	19.8%	37,124	11.2%	50,348	15.2%	84,649	25.5%	10,075	3.0%	7,738	2.3%
19年	75,529	22.9%	65,344	19.8%	36,933	11.2%	50,215	15.2%	83,901	25.5%	9,898	3.0%	7,632	2.3%
20年	75,016	22.9%	65,092	19.9%	36,802	11.2%	50,113	15.3%	83,005	25.4%	9,758	3.0%	7,528	2.3%

各年10月1日現在

図8 地域別人口の推移



図9 地域別人口割合(平成20年10月1日現在)



(2) 中央地域

中央地域の人口は、75,016人(男35,220人、女39,796人)で総人口の22.9%を占め、平成19年に比べて513人減少し、減少傾向が続いている。

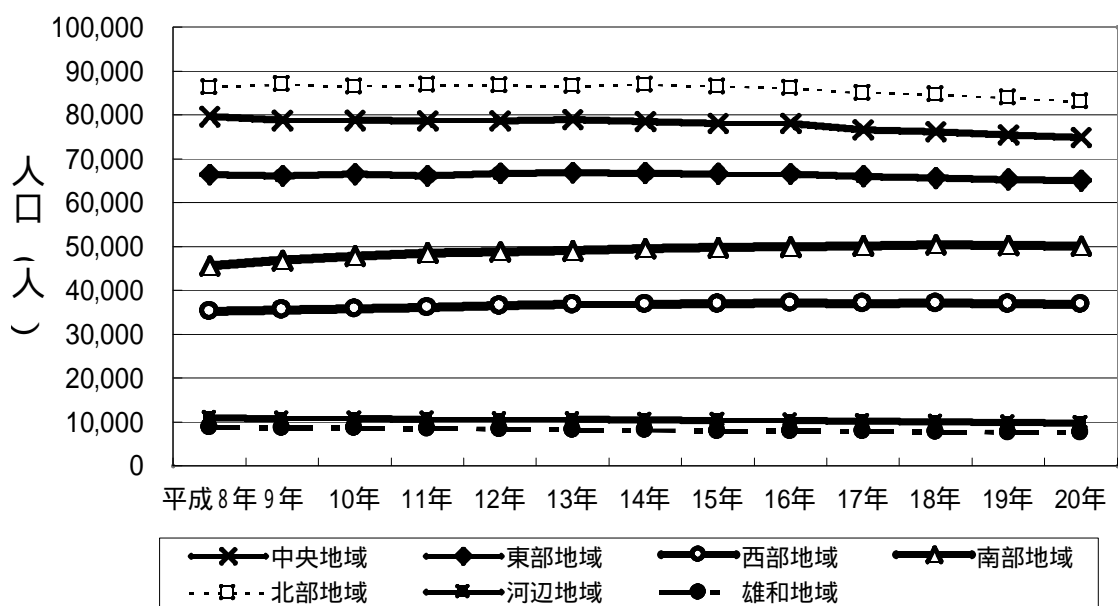
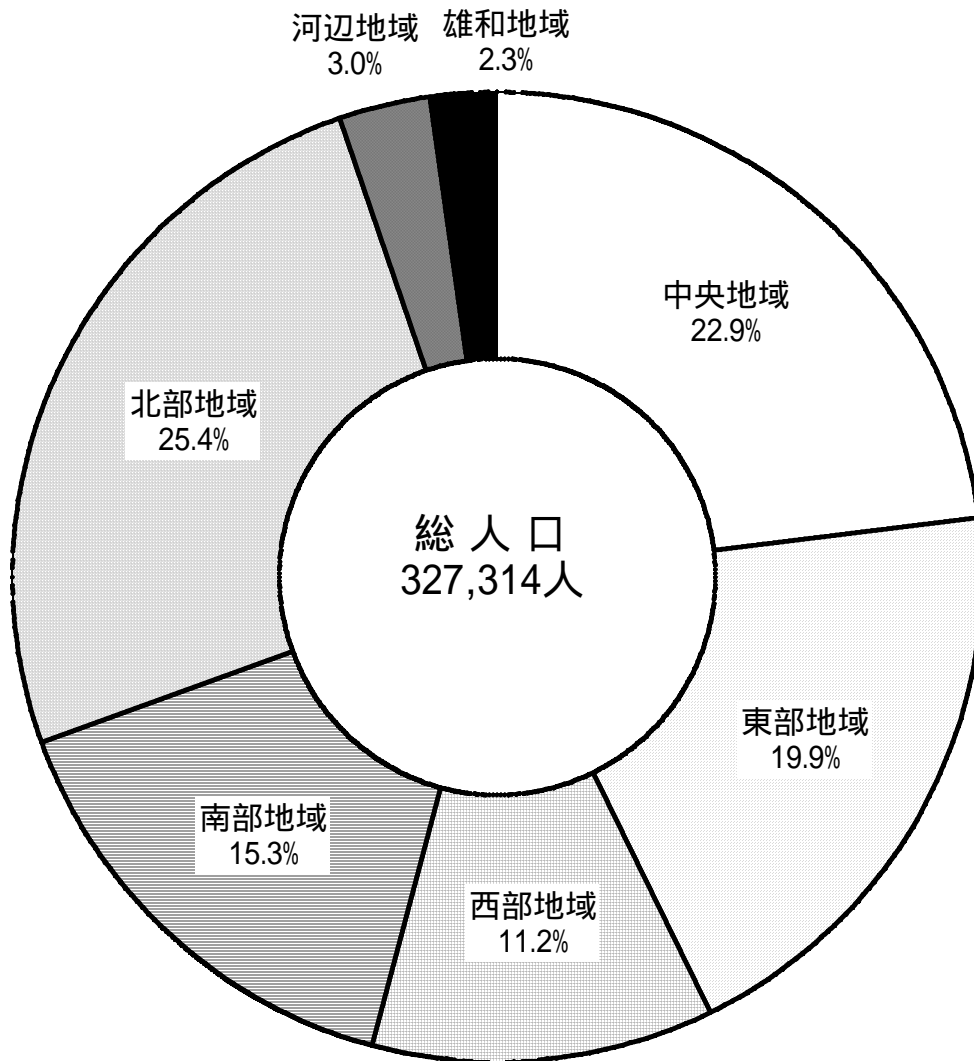
最近5年間(15年10月1日～20年10月1日)の人口増減数を大字別にみると、山王、中通、泉、川尻地区の人口は増加しているが、その他の地区は減少しており、特に榎山、南通、大町、八橋地区の減少が著しい。

表6 中央地域の人口推移

大字別	平成8年	9年	10年	11年	12年	13年	14年	15年	16年	17年	18年	19年	20年
計	79,685	78,813	78,827	78,784	78,790	79,022	78,571	78,193	78,169	76,710	76,215	75,529	75,016
大町	3,485	3,377	3,407	3,501	3,409	3,406	3,336	3,397	3,409	3,217	3,139	3,019	2,925
旭北	900	900	873	864	800	754	741	708	698	696	658	680	695
旭南	3,420	3,371	3,307	3,259	3,206	3,136	3,095	3,024	2,983	2,866	2,872	2,890	2,867
元	2,666	2,605	2,528	2,497	2,393	2,452	2,431	2,382	2,332	2,309	2,304	2,286	2,195
川尻	5,934	5,917	5,896	5,795	5,775	5,730	5,626	5,530	5,530	5,807	5,778	5,723	5,577
山王	5,289	5,321	5,297	5,152	5,134	4,996	5,147	5,134	5,162	5,335	5,414	5,542	5,569
高陽	2,283	2,224	2,256	2,233	2,198	2,267	2,196	2,130	2,156	2,025	1,953	1,962	1,960
保戸野	6,924	6,759	6,622	6,499	6,257	6,185	6,184	6,082	6,176	6,141	6,141	6,014	5,983
泉	8,574	8,506	9,136	9,894	10,184	10,332	10,323	10,403	10,521	10,406	10,443	10,509	10,542
千秋	5,326	5,417	5,310	5,112	4,922	4,768	4,685	4,717	4,627	4,539	4,490	4,466	4,540
中通	3,033	2,941	2,921	2,868	2,896	2,977	2,996	3,192	3,308	3,364	3,388	3,374	3,567
南通	5,027	4,938	4,802	4,734	4,856	4,862	4,814	4,721	4,657	4,437	4,326	4,223	4,140
榎山	10,397	10,198	10,082	10,074	10,611	11,156	11,184	11,095	11,082	10,354	10,148	9,928	9,703
茨島	5,566	5,609	5,578	5,543	5,518	5,449	5,312	5,182	5,063	4,923	4,919	4,847	4,831
八橋	10,861	10,730	10,812	10,759	10,631	10,552	10,501	10,496	10,465	10,291	10,242	10,066	9,922

各年10月1日現在

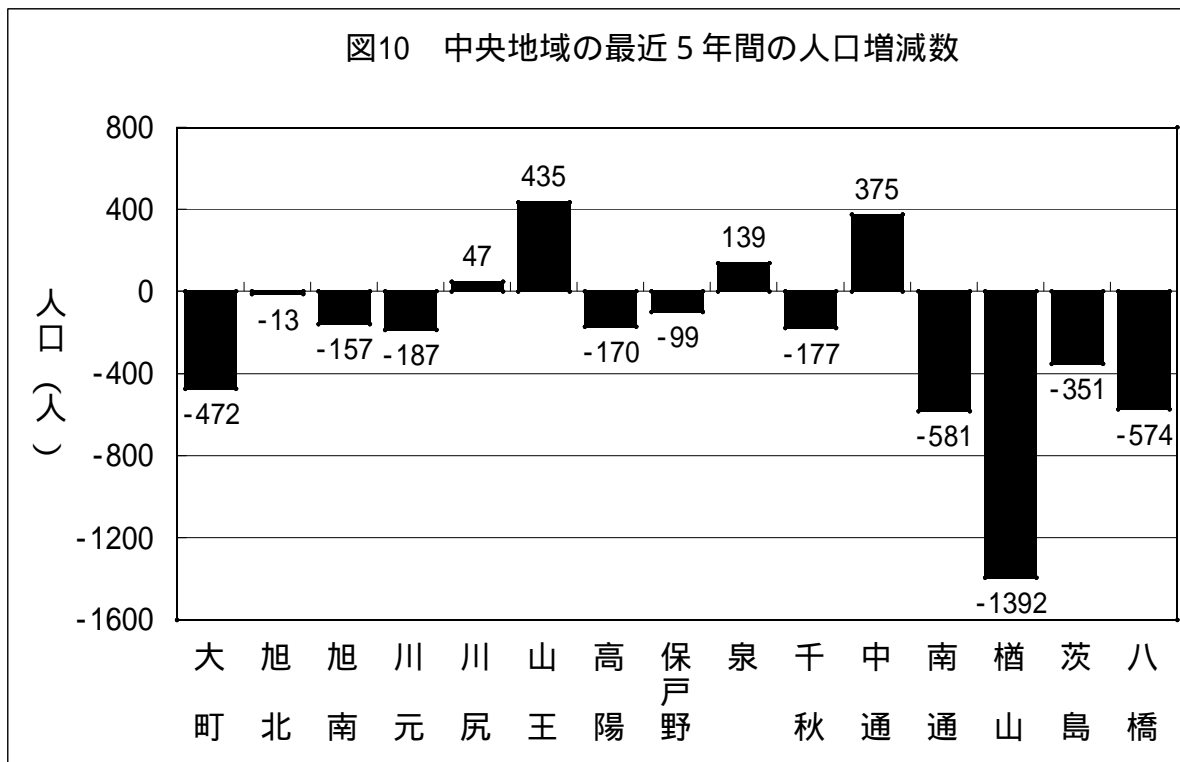

(3) 東部地域

東部地域の人口は、65,092人（男30,973人、女34,119人）で、総人口の19.9%を占め、平成19年に比べて252人減少し、平成14年以降減少が続いている。

最近5年間（15年10月1日～20年10月1日）の人口増減数を大字別にみると、人口減少地区が多い中、桜台、大平台地区などの新興住宅地の人口増加が著しい。

表7 東部地域の人口推移

大字別	平成8年	9年	10年	11年	12年	13年	14年	15年	16年	17年	18年	19年	20年
計	66,460	66,242	66,532	66,175	66,767	66,903	66,833	66,690	66,630	66,080	65,685	65,344	65,092
東通	7,125	7,088	7,027	7,017	6,830	6,843	6,800	6,709	6,661	6,569	6,511	6,371	6,346
手形	5,074	4,943	4,944	4,871	4,859	4,833	4,829	4,615	4,552	4,553	4,463	4,378	4,204
手形(字)	6,847	6,755	6,663	6,566	6,588	6,606	6,522	6,459	6,371	6,191	6,050	6,083	6,001
手形山	2,499	2,371	2,324	2,284	2,250	2,213	2,195	2,238	2,178	2,300	2,256	2,176	2,142
泉(旭川)	3,453	3,461	3,507	3,097	3,094	3,049	3,117	3,087	3,104	3,109	3,048	3,097	3,090
旭川	2,453	2,444	2,502	2,526	2,520	2,495	2,463	2,430	2,429	2,436	2,438	2,384	2,363
新藤	1,366	1,367	1,356	1,368	1,371	1,361	1,323	1,315	1,310	1,300	1,305	1,283	1,244
濁田	2,071	2,069	2,066	2,043	1,929	1,910	1,860	1,849	1,834	1,867	1,864	1,929	1,947
添川	1,616	1,605	1,545	1,767	2,069	2,157	2,229	2,246	2,355	2,412	2,423	2,416	2,386
山内	510	506	501	490	475	473	466	462	446	422	417	411	399
仁別	214	216	211	204	196	202	202	201	194	196	186	180	177
広柳	13,844	14,084	14,273	14,159	14,320	14,325	14,305	14,248	14,195	14,052	14,065	14,048	14,097
柳田	1,747	1,681	1,685	1,697	1,692	1,680	1,711	1,752	1,827	1,820	1,893	1,896	1,953
横森	4,390	4,424	4,485	4,510	4,587	4,675	4,682	4,637	4,574	4,282	4,213	4,177	4,140
桜ガ丘	3,381	3,336	3,370	3,321	3,596	3,744	3,666	3,623	3,624	3,385	3,386	3,279	3,262
桜大平台	2,168	2,151	2,142	2,159	2,226	2,231	2,247	2,242	2,282	2,303	2,335	2,400	2,442
大平台			422	608	715	770	838	1,043	765	832	880	962	1,081
下北手	4,485	4,425	4,395	4,413	4,076	3,827	3,758	3,877	1,174	1,212	1,262	1,276	1,347
太平	3,217	3,142	3,114	3,075	3,089	3,045	3,021	2,966	2,934	2,886	2,829	2,786	2,745

各年10月1日現在

図11 東部地域の最近5年間の人口増減数

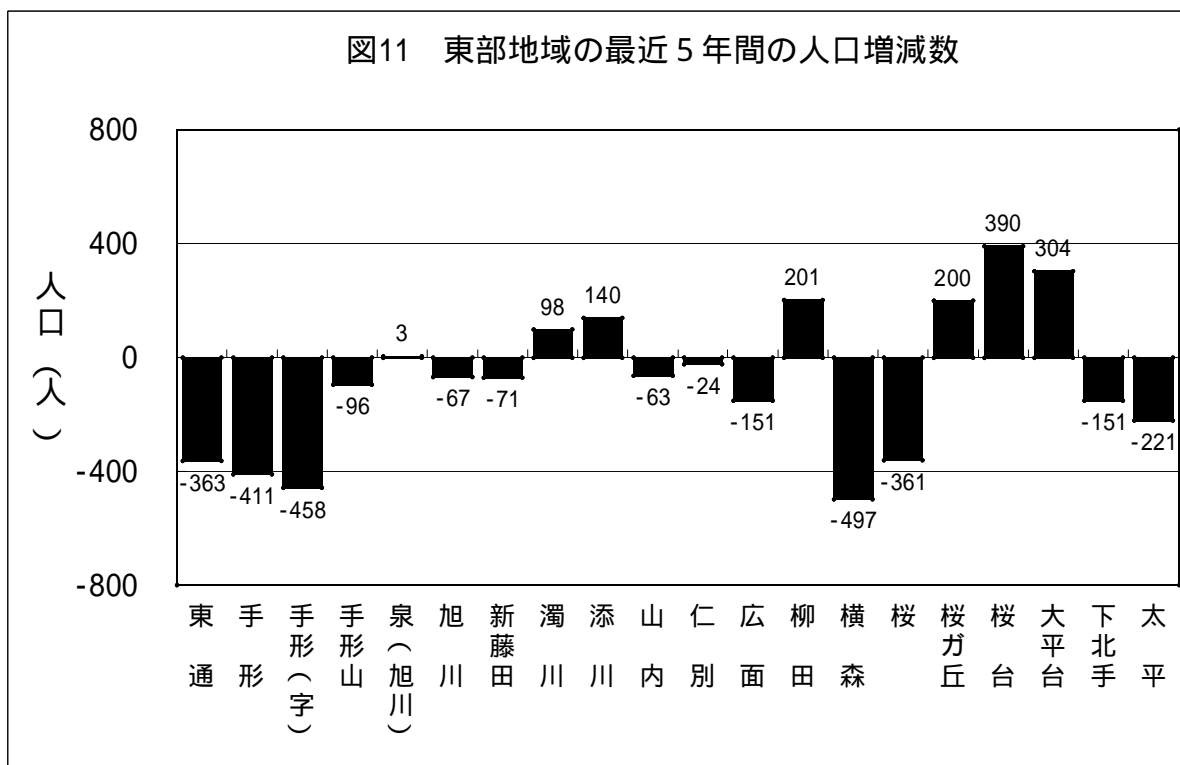

(4) 西部地域

西部地域の人口は、36,802人(男17,333人、女19,469人)で総人口の11.2%を占め、平成19年に比べて131人減少している。

最近5年間(15年10月1日～20年10月1日)の人口増減数を大字別にみると、新屋、勝平地区では人口が増加しているものの、下浜地区の人口減少が著しい。

表8 西部地域の人口推移

大字別	平成8年	9年	10年	11年	12年	13年	14年	15年	16年	17年	18年	19年	20年
計	35,244	35,591	35,831	36,107	36,490	36,794	36,833	36,969	37,161	37,049	37,124	36,933	36,802
新屋	13,496	13,847	14,084	14,307	14,711	14,935	15,016	15,072	15,277	15,313	15,402	15,369	15,300
勝平	13,787	13,852	13,891	13,828	13,763	13,903	13,928	14,049	14,080	14,048	14,141	14,082	14,126
浜田	2,986	2,974	2,968	3,061	3,091	3,068	3,025	2,994	3,005	2,977	2,921	2,884	2,856
豊岩	2,152	2,132	2,156	2,179	2,240	2,224	2,212	2,227	2,214	2,195	2,166	2,157	2,142
下浜	2,823	2,786	2,732	2,732	2,685	2,664	2,652	2,627	2,585	2,516	2,494	2,441	2,378

各年10月1日現在

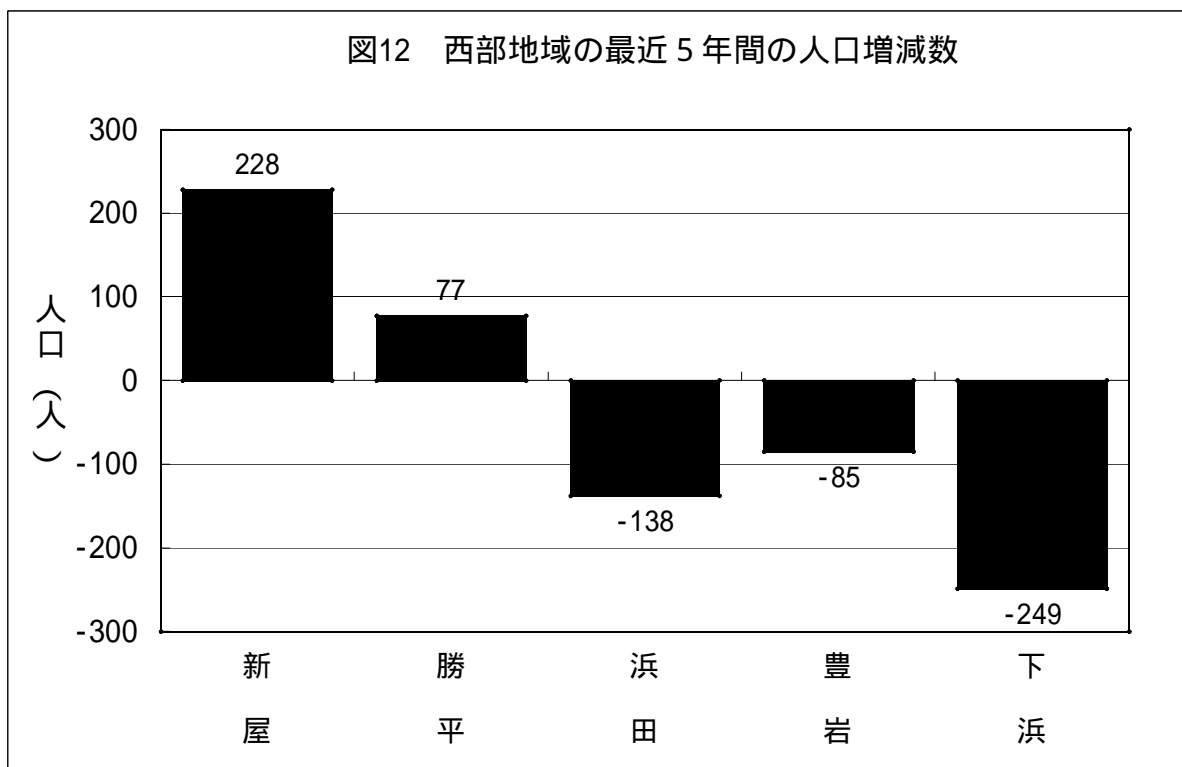

(5) 南部地域

南部地域の人口は、50,113人（男23,485人、女26,628人）で、総人口の15.3%を占め、平成19年に比べて102人減少している。平成4年以降一貫して増加傾向が続いていたが、平成19年以降は減少に転じている。

最近5年間（15年10月1日～20年10月1日）の人口増減数を大字別にみると、人口減少地区が多い中、御所野地区の人口増加が著しい。

表9 南部地域の人口推移

大字別	平成8年	9年	10年	11年	12年	13年	14年	15年	16年	17年	18年	19年	20年
計	45,580	46,829	47,842	48,589	48,871	49,037	49,525	49,737	49,889	50,151	50,348	50,215	50,113
牛島東	6,503	6,590	6,559	6,615	6,121	5,641	5,624	5,601	5,551	6,020	5,992	5,951	5,930
牛島西	7,262	7,312	7,221	7,151	7,257	6,057	6,094	6,068	6,016	5,952	5,939	5,883	5,787
牛島南							1,576	1,576	1,561	1,450	1,419	1,404	1,393
卸町	665	675	652	656	685	724	737	743	742	714	723	714	754
大住	2,923	3,026	3,206	3,297	3,318	3,251	3,193	3,157	3,201	3,171	3,149	3,075	3,069
仁井田	13,578	13,670	13,970	14,104	14,237	13,988	14,120	14,144	14,169	14,195	14,297	14,196	14,026
御野場	8,265	8,422	8,576	8,611	8,519	8,468	8,398	8,274	8,124	8,046	8,003	7,899	7,850
御所野	2,802	3,433	3,844	4,193	4,557	5,039	5,424	5,704	5,973	6,088	6,287	6,473	6,649
四ツ小屋	1,865	1,899	1,929	1,932	1,955	1,968	1,944	1,925	1,912	1,869	1,858	1,857	1,828
上北手	1,717	1,802	1,801	1,799	1,929	1,919	1,909	1,899	1,904	1,856	1,848	1,899	1,951
山手台				231	293	389	506	646	736	790	833	864	876

各年10月1日現在

図13 南部地域の最近5年間の人口増減数

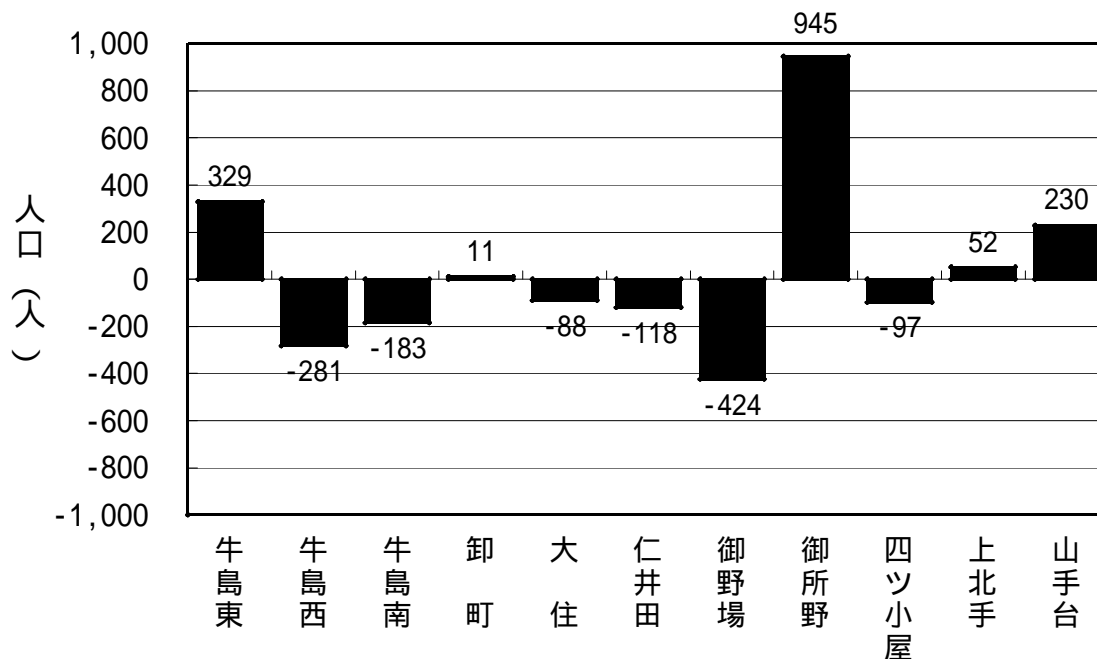

(6) 北部地域

北部地域の人口は、83,005人（男39,262人、女43,743人）で総人口の25.4%を占めており、地域別では最も住民数が多い地域であるが、最近5年間は減少傾向が続いており、平成19年人口からの減少数、減少率は、旧秋田市の地域の中では最も大きくなっている。

最近5年間（15年10月1日～20年10月1日）の人口増減数を大字別にみると、人口減少地区が多い中、特に飯島、将軍野南地区の人口減少が著しい。

表10 北部地域の人口推移

大字別	平成8年	9年	10年	11年	12年	13年	14年	15年	16年	17年	18年	19年	20年
計	86,320	86,965	86,431	86,789	86,707	86,572	86,896	86,457	86,168	85,029	84,649	83,901	83,005
寺内	10,408	10,233	10,124	10,258	10,215	10,131	10,269	10,063	9,985	10,015	9,923	9,842	9,726
外旭川	13,043	13,487	13,199	13,314	13,369	13,421	13,497	13,417	13,436	13,163	13,095	13,131	13,035
土崎港中央	5,816	5,762	5,609	5,430	5,371	5,352	5,244	5,190	5,087	4,944	4,928	4,834	4,751
土崎港東	3,039	3,005	3,036	3,020	2,937	2,905	2,887	2,859	2,897	2,971	2,985	3,038	2,952
土崎港西	1,338	1,369	1,353	1,402	1,445	1,457	1,468	1,450	1,400	1,371	1,379	1,373	1,395
土崎港南	3,744	3,676	3,695	3,582	3,509	3,458	3,411	3,378	3,363	3,201	3,184	3,107	3,024
土崎港北	6,336	6,370	6,294	6,258	6,275	6,293	6,294	6,252	6,325	6,351	6,348	6,248	6,204
土崎港その他	2,660	2,756	2,814	2,889	2,891	2,868	2,847	2,846	2,973	2,974	3,114	3,106	3,059
将軍野東	4,017	3,963	3,930	3,928	3,930	3,903	3,967	3,946	3,924	3,943	4,023	3,947	3,902
将軍野南	4,190	4,250	4,135	4,265	4,184	4,206	4,358	4,448	4,387	4,191	4,050	3,943	3,898
将軍野その他	3,436	3,623	3,594	3,606	3,630	3,663	3,708	3,735	3,764	3,681	3,645	3,606	3,599
港北	1,289	1,310	1,378	1,409	1,388	1,382	1,376	1,366	1,359	1,358	1,342	1,314	1,300
飯島	16,460	16,712	16,862	17,041	17,091	17,093	17,201	17,196	16,987	16,801	16,682	16,553	16,403
金足	4,233	4,165	4,089	4,008	3,975	3,931	3,905	3,870	3,831	3,691	3,616	3,536	3,499
下新城	4,634	4,635	4,697	4,771	4,816	4,851	4,838	4,825	4,863	4,837	4,853	4,860	4,826
上新城	1,677	1,649	1,622	1,608	1,681	1,658	1,626	1,616	1,587	1,537	1,482	1,463	1,432

各年10月1日現在

図14 北部地域の最近5年間の人口増減数

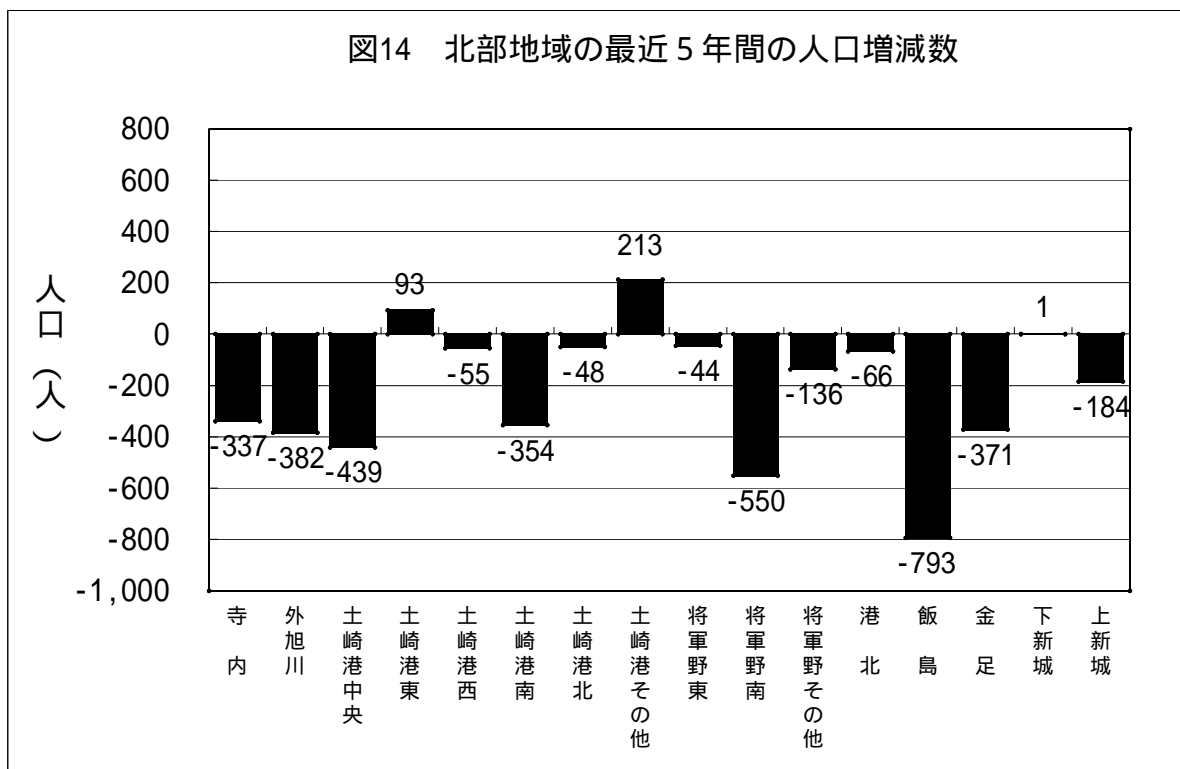

(7) 河辺、雄和地域

河辺地域の人口は、9,758人（男4,640人、女5,118人）で総人口の3.0%を占めている。
減少傾向が続いており、19年から10,000人を下回っている。

雄和地域の人口は、7,528人（男3,588人、女3,940人）で総人口の2.3%を占めている。
平成8年以降は平成16年を除き、減少傾向が続いている。

表11 河辺、雄和地域の人口推移

地域別	平成8年	9年	10年	11年	12年	13年	14年	15年	16年	17年	18年	19年	20年
河 辺	10,932	10,819	10,787	10,726	10,687	10,623	10,507	10,428	10,335	10,242	10,075	9,898	9,758
雄 和	8,715	8,622	8,594	8,495	8,362	8,188	8,081	7,850	7,891	7,848	7,738	7,632	7,528

各年10月1日現在

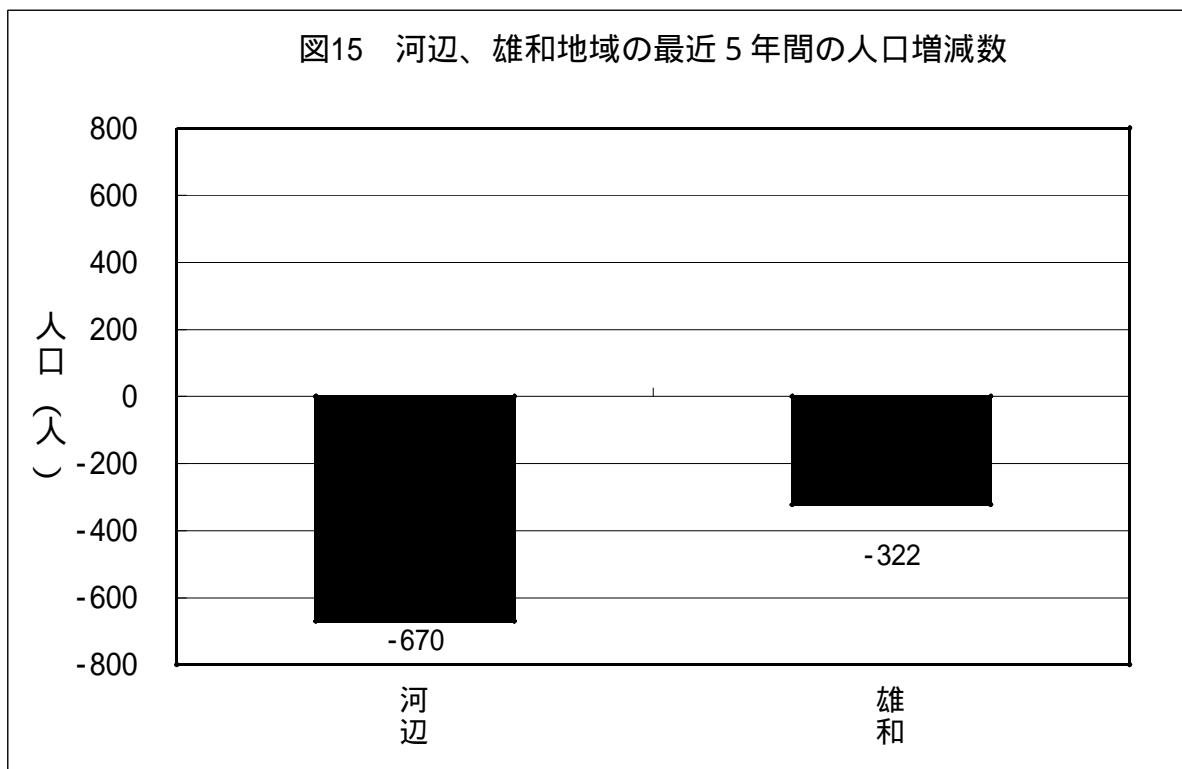

4 人口動態

(1) 社会動態

秋田市における平成20年（平成19年10月1日から平成20年9月30日間）の社会動態は、転入者が10,249人、転出者が11,915人で、差引1,666人の転出超過となっている。平成19年に比べ、転入者で61人の減少、転出者で268人の減少となった。

このうち県内異動をみると、他市町村からの転入者（県内転入）は3,828人、他市町村への転出者（県内転出）は2,942人で、差引886人の転入超過である。

また、県外異動をみると、転入者（県外転入）は6,421人、転出者（県外転出）は8,973人で、差引2,552人の転出超過である。

社会動態による人口増減の推移をみると、平成14年以降は減少傾向で平成19年にはその減少数が非常に多くなり、平成20年でも1,000人を大きく超える1,666人の減少となっている。

表12 社会動態の推移

年次	転入計	県内転入	県外転入	転出計	県内転出	県外転出	県内移動	県外移動	社会動態
平成8年	13,621	5,222	8,399	13,052	4,119	8,933	1,103	-534	569
9年	13,766	5,342	8,424	13,294	4,191	9,103	1,151	-679	472
10年	13,512	5,248	8,264	13,179	4,092	9,087	1,156	-823	333
11年	13,046	4,809	8,237	12,607	3,825	8,782	984	-545	439
12年	12,693	5,019	7,674	12,809	3,960	8,849	1,059	-1,175	-116
13年	12,959	4,936	8,023	12,706	3,796	8,910	1,140	-887	253
14年	12,587	4,856	7,731	12,658	3,836	8,822	1,020	-1,091	-71
15年	12,133	4,666	7,467	12,925	3,726	9,199	940	-1,732	-792
16年	12,130	4,555	7,575	12,202	3,525	8,677	1,030	-1,102	-72
17年	11,482	4,230	7,252	12,073	3,167	8,906	1,063	-1,654	-591
18年	10,907	4,122	6,785	11,741	3,045	8,696	1,077	-1,911	-834
19年	10,310	3,920	6,390	12,183	2,920	9,263	1,000	-2,873	-1,873
20年	10,249	3,828	6,421	11,915	2,942	8,973	886	-2,552	-1,666
増減									
平成8年	-494	-389	-105	125	-74	199	-315	-304	-619
9年	145	120	25	242	72	170	48	-145	-97
10年	-254	-94	-160	-115	-99	-16	5	-144	-139
11年	-466	-439	-27	-572	-267	-305	-172	278	106
12年	-353	210	-563	202	135	67	75	-630	-555
13年	266	-83	349	-103	-164	61	81	288	369
14年	-372	-80	-292	-48	40	-88	-120	-204	-324
15年	-454	-190	-264	267	-110	377	-80	-641	-721
16年	-3	-111	108	-723	-201	-522	90	630	720
17年	-648	-325	-323	-129	-358	229	33	-552	-519
18年	-575	-108	-467	-332	-122	-210	14	-257	-243
19年	-597	-202	-395	442	-125	567	-77	-962	-1,039
20年	-61	-92	31	-268	22	-290	-114	321	207

各年は、前年10月1日から当該年9月30日までとする。

図16 社会動態の推移



図17 県内移動・県外移動の推移



(2) 自然動態

秋田市における平成20年(平成19年10月1日から平成20年9月30日間)の自然動態は出生数が2,563人、死亡数が3,035人で自然動態による人口減少は472人であった。

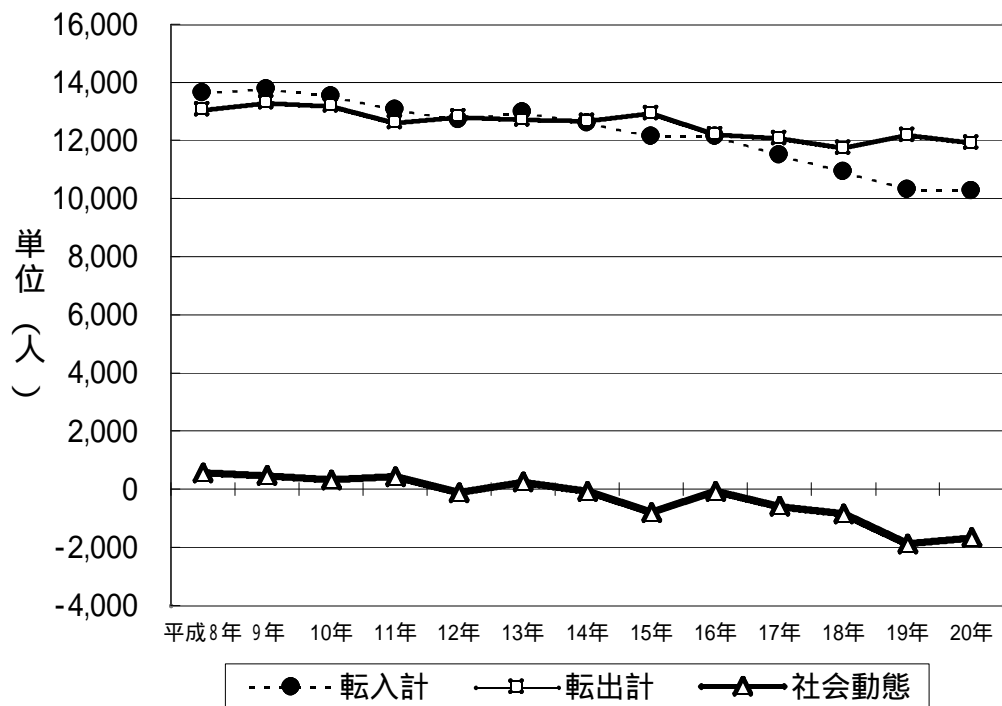
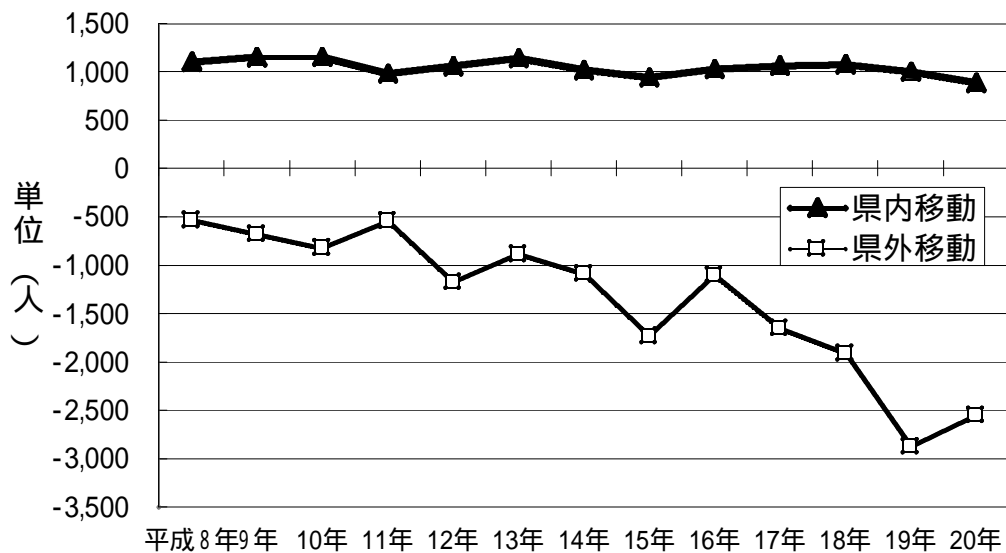
自然動態による人口増減の推移をみると、出生数については最近5年間は2,500人台で推移しているものの、死亡数については年々増加傾向にあるため、平成17年以降は自然動態による人口減となっている。

表13 自然動態の推移

年次	出生数			死亡数			自然動態		
	出生数	男	女	死亡数	男	女	計	男	女
平成8年	2,834	1,493	1,341	2,062	1,149	913	772	344	428
9年	2,805	1,445	1,360	2,126	1,167	959	679	278	401
10年	2,918	1,479	1,439	2,228	1,228	1,000	690	251	439
11年	2,803	1,449	1,354	2,261	1,261	1,000	542	188	354
12年	2,679	1,350	1,329	2,338	1,288	1,050	341	62	279
13年	2,743	1,402	1,341	2,293	1,262	1,031	450	140	310
14年	2,714	1,350	1,364	2,313	1,293	1,020	401	57	344
15年	2,620	1,312	1,308	2,440	1,339	1,101	180	-27	207
16年	2,551	1,307	1,244	2,508	1,340	1,168	43	-33	76
17年	2,507	1,274	1,233	2,707	1,442	1,265	-200	-168	-32
18年	2,573	1,308	1,265	3,014	1,632	1,382	-441	-324	-117
19年	2,506	1,303	1,203	3,015	1,602	1,413	-509	-299	-210
20年	2,563	1,294	1,269	3,035	1,616	1,419	-472	-322	-150
増減									
平成8年	-147	-52	-95	-90	23	-113	-57	-75	18
9年	-29	-48	19	64	18	46	-93	-66	-27
10年	113	34	79	102	61	41	11	-27	38
11年	-115	-30	-85	33	33	0	-148	-63	-85
12年	-124	-99	-25	77	27	50	-201	-126	-75
13年	64	52	12	-45	-26	-19	109	78	31
14年	-29	-52	23	20	31	-11	-49	-83	34
15年	-94	-38	-56	127	46	81	-221	-84	-137
16年	-69	-5	-64	68	1	67	-137	-6	-131
17年	-44	-33	-11	199	102	97	-243	-135	-108
18年	66	34	32	307	190	117	-241	-156	-85
19年	-67	-5	-62	1	-30	31	-68	25	-93
20年	57	-9	66	20	14	6	37	-23	60

各年は、前年10月1日から当該年9月30日までとする。

図18 自然動態の推移

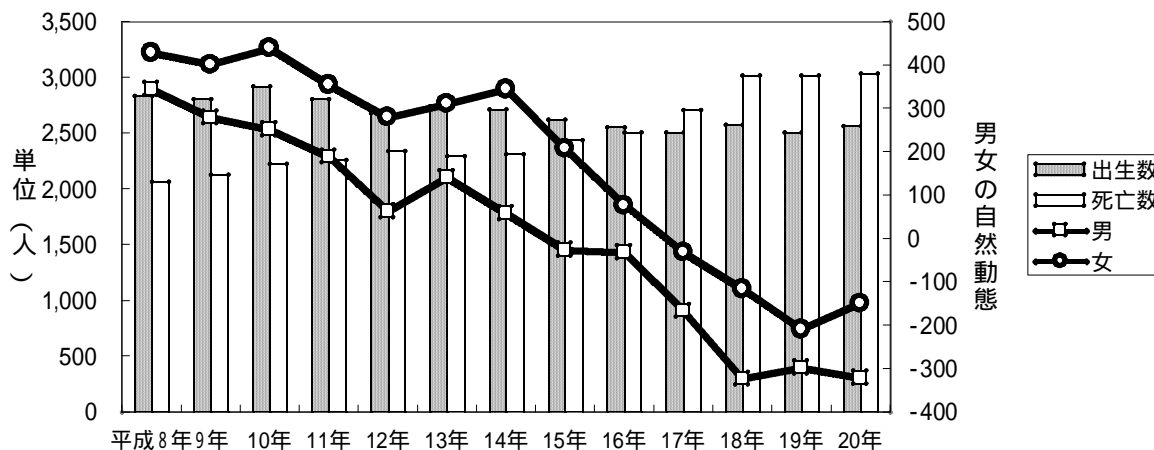

統計表

表1 秋田市年齢別人口(全域)

【平成17年国勢調査からの推計値】

年齢(各歳)	総数		
	計	男	女
総数	327,314	154,501	172,813
0～4歳	12,550	6,404	6,146
0	2,568	1,293	1,275
1	2,451	1,271	1,180
2	2,518	1,276	1,242
3	2,442	1,250	1,192
4	2,571	1,314	1,257
5～9歳	13,723	6,955	6,768
5	2,623	1,333	1,290
6	2,654	1,307	1,347
7	2,711	1,378	1,333
8	2,827	1,438	1,389
9	2,908	1,499	1,409
10～14歳	15,264	7,875	7,389
10	2,995	1,546	1,449
11	2,931	1,491	1,440
12	3,006	1,560	1,446
13	3,128	1,618	1,510
14	3,204	1,660	1,544
15～19歳	16,114	8,123	7,991
15	3,086	1,567	1,519
16	3,264	1,663	1,601
17	3,211	1,569	1,642
18	3,239	1,645	1,594
19	3,314	1,679	1,635
20～24歳	17,131	8,695	8,436
20	3,333	1,782	1,551
21	3,460	1,722	1,738
22	3,449	1,702	1,747
23	3,447	1,751	1,696
24	3,442	1,738	1,704
25～29歳	17,930	8,616	9,314
25	3,410	1,630	1,780
26	3,381	1,595	1,786
27	3,456	1,654	1,802
28	3,752	1,797	1,955
29	3,931	1,940	1,991
30～34歳	21,892	10,919	10,973
30	3,992	1,936	2,056
31	4,138	2,049	2,089
32	4,502	2,276	2,226
33	4,508	2,274	2,234
34	4,752	2,384	2,368
35～39歳	22,174	10,907	11,267
35	4,671	2,255	2,416
36	4,556	2,280	2,276
37	4,356	2,161	2,195
38	4,351	2,119	2,232
39	4,240	2,092	2,148
40～44歳	20,102	9,660	10,442
40	4,257	2,043	2,214
41	4,258	2,057	2,201
42	3,305	1,640	1,665
43	4,116	1,937	2,179
44	4,166	1,983	2,183
45～49歳	21,715	10,349	11,366
45	4,206	2,032	2,174
46	4,293	2,037	2,256
47	4,269	2,030	2,239
48	4,466	2,137	2,329
49	4,481	2,113	2,368
50～54歳	22,898	11,089	11,809
50	4,378	2,136	2,242
51	4,457	2,177	2,280
52	4,522	2,160	2,362
53	4,710	2,262	2,448
54	4,831	2,354	2,477

年齢(各歳)	総数		
	計	男	女
55～59歳	27,657	13,371	14,286
55	5,028	2,453	2,575
56	5,232	2,559	2,673
57	5,293	2,582	2,711
58	5,880	2,743	3,137
59	6,224	3,034	3,190
60～64歳	22,378	10,707	11,671
60	5,467	2,565	2,902
61	5,837	2,876	2,961
62	3,351	1,573	1,778
63	3,529	1,691	1,838
64	4,194	2,002	2,192
65～69歳	19,606	9,013	10,593
65	4,161	1,954	2,207
66	4,312	2,017	2,295
67	3,953	1,804	2,149
68	3,729	1,747	1,982
69	3,451	1,491	1,960
70～74歳	19,093	8,355	10,738
70	3,809	1,699	2,110
71	3,972	1,710	2,262
72	4,010	1,788	2,222
73	3,789	1,648	2,141
74	3,513	1,510	2,003
75～79歳	16,289	6,508	9,781
75	3,532	1,459	2,073
76	3,358	1,354	2,004
77	3,298	1,273	2,025
78	3,112	1,241	1,871
79	2,989	1,181	1,808
80～84歳	11,795	4,393	7,402
80	2,797	1,127	1,670
81	2,630	1,007	1,623
82	2,340	852	1,488
83	2,202	778	1,424
84	1,826	629	1,197
85～89歳	5,728	1,709	4,019
85	1,517	502	1,015
86	1,324	380	944
87	1,138	312	826
88	1,020	307	713
89	729	208	521
90～94歳	2,271	560	1,711
90	652	169	483
91	512	134	378
92	452	86	366
93	392	100	292
94	263	71	192
95～99歳	579	89	490
95	184	43	141
96	168	19	149
97	94	14	80
98	88	15	73
99	45	-2	47
100歳以上	64	12	52
不詳	361	192	169
(再掲)			
15歳未満	41,537	21,234	20,303
15～64歳	209,991	102,436	107,555
65歳以上	75,425	30,639	44,786
年齢別割合(%)			
15歳未満	12.7%	13.7%	11.7%
15～64歳	64.2%	66.3%	62.2%
65歳以上	23.0%	19.8%	25.9%
平均年齢	45.3	43.5	46.9

国勢調査では、住民基本台帳等の登録の有無に関係なく「常住者」を調査対象としているため、例えば、本市に住民基本台帳等の登録があり他市町村に居住している者が、国勢調査後に転出または死亡した場合、その件数が国勢調査によって把握された同年齢の人口よりも多くなると、「-」(マイナス)が生じることとなる。

表2 年齢別・地域別人口

【平成17年国勢調査からの推計値】

年齢(各歳)	中央地域		
	計	男	女
総数	75,016	35,220	39,796
0～4歳	2,947	1,500	1,447
0	597	306	291
1	568	308	260
2	575	260	315
3	599	320	279
4	608	306	302
5～9歳	3,124	1,592	1,532
5	586	285	301
6	629	311	318
7	611	323	288
8	610	314	296
9	688	359	329
10～14歳	3,318	1,677	1,641
10	629	340	289
11	655	310	345
12	647	335	312
13	677	337	340
14	710	355	355
15～19歳	3,316	1,660	1,656
15	693	359	334
16	672	342	330
17	672	328	344
18	665	333	332
19	614	298	316
20～24歳	3,244	1,502	1,742
20	617	315	302
21	602	268	334
22	636	277	359
23	664	305	359
24	725	337	388
25～29歳	4,322	2,016	2,306
25	746	314	432
26	860	413	447
27	880	393	487
28	907	428	479
29	929	468	461
30～34歳	5,557	2,729	2,828
30	1,021	495	526
31	1,073	506	567
32	1,129	546	583
33	1,150	575	575
34	1,184	607	577
35～39歳	5,785	2,834	2,951
35	1,172	542	630
36	1,174	595	579
37	1,118	545	573
38	1,132	569	563
39	1,189	583	606
40～44歳	5,278	2,596	2,682
40	1,134	549	585
41	1,147	578	569
42	848	420	428
43	1,057	511	546
44	1,092	538	554
45～49歳	5,331	2,561	2,770
45	1,099	544	555
46	1,070	513	557
47	1,057	510	547
48	1,072	519	553
49	1,033	475	558
50～54歳	5,284	2,643	2,641
50	993	498	495
51	1,038	519	519
52	1,065	536	529
53	1,092	528	564
54	1,096	562	534

年齢(各歳)	中央地域		
	計	男	女
55～59歳	6,011	2,962	3,049
55	1,100	549	551
56	1,154	584	570
57	1,117	564	553
58	1,301	618	683
59	1,339	647	692
60～64歳	4,954	2,347	2,607
60	1,242	587	655
61	1,270	620	650
62	722	352	370
63	801	368	433
64	919	420	499
65～69歳	4,244	1,875	2,369
65	917	408	509
66	902	441	461
67	879	378	501
68	809	361	448
69	737	287	450
70～74歳	4,185	1,769	2,416
70	823	361	462
71	890	365	525
72	868	369	499
73	862	362	500
74	742	312	430
75～79歳	3,592	1,399	2,193
75	758	314	444
76	750	303	447
77	742	268	474
78	675	258	417
79	667	256	411
80～84歳	2,531	918	1,613
80	575	217	358
81	577	215	362
82	516	177	339
83	478	172	306
84	385	137	248
85～89歳	1,294	424	870
85	358	124	234
86	318	94	224
87	244	83	161
88	228	84	144
89	146	39	107
90～94歳	463	117	346
90	138	35	103
91	98	22	76
92	94	16	78
93	83	25	58
94	50	19	31
95～99歳	96	24	72
95	36	14	22
96	27	6	21
97	18	3	15
98	8	1	7
99	7	0	7
100歳以上	8	4	4
不詳	132	71	61
(再掲)			
15歳未満	9,389	4,769	4,620
15～64歳	49,082	23,850	25,232
65歳以上	16,413	6,530	9,883
年齢別割合(%)			
15歳未満	12.5%	13.5%	11.6%
15～64歳	65.4%	67.7%	63.4%
65歳以上	21.9%	18.5%	24.8%
平均年齢	45.0	43.4	46.4

表2 年齢別・地域別人口

【平成17年国勢調査からの推計値】

年齢(各歳)	東 部 地 域		
	計	男	女
総 数	65,092	30,973	34,119
0～4歳	2,449	1,241	1,208
0	498	254	244
1	496	238	258
2	495	260	235
3	461	233	228
4	499	256	243
5～9歳	2,552	1,300	1,252
5	508	265	243
6	485	239	246
7	485	234	251
8	538	272	266
9	536	290	246
10～14歳	2,718	1,410	1,308
10	523	264	259
11	531	270	261
12	519	286	233
13	570	298	272
14	575	292	283
15～19歳	2,963	1,504	1,459
15	520	263	257
16	534	262	272
17	572	278	294
18	615	324	291
19	722	377	345
20～24歳	5,402	3,047	2,355
20	799	454	345
21	1,012	571	441
22	1,284	713	571
23	1,212	687	525
24	1,095	622	473
25～29歳	4,318	2,102	2,216
25	980	486	494
26	808	406	402
27	802	391	411
28	829	397	432
29	899	422	477
30～34歳	4,396	2,170	2,226
30	871	381	490
31	839	424	415
32	936	490	446
33	875	430	445
34	875	445	430
35～39歳	4,161	2,059	2,102
35	908	440	468
36	850	435	415
37	805	393	412
38	846	414	432
39	752	377	375
40～44歳	3,562	1,708	1,854
40	743	336	407
41	785	381	404
42	583	287	296
43	735	357	378
44	716	347	369
45～49歳	3,867	1,853	2,014
45	722	367	355
46	785	373	412
47	725	354	371
48	813	381	432
49	822	378	444
50～54歳	4,308	1,996	2,312
50	789	382	407
51	811	353	458
52	868	413	455
53	860	393	467
54	980	455	525

年齢(各歳)	東 部 地 域		
	計	男	女
55～59歳	5,338	2,528	2,810
55	972	477	495
56	999	468	531
57	1,069	509	560
58	1,101	516	585
59	1,197	558	639
60～64歳	4,351	2,044	2,307
60	1,046	463	583
61	1,185	587	598
62	648	293	355
63	697	325	372
64	775	376	399
65～69歳	3,840	1,769	2,071
65	782	390	392
66	831	374	457
67	791	357	434
68	764	345	419
69	672	303	369
70～74歳	3,667	1,619	2,048
70	722	329	393
71	793	360	433
72	731	341	390
73	716	300	416
74	705	289	416
75～79歳	3,146	1,240	1,906
75	673	267	406
76	629	238	391
77	622	242	380
78	609	234	375
79	613	259	354
80～84歳	2,273	879	1,394
80	545	226	319
81	493	195	298
82	448	181	267
83	436	154	282
84	351	123	228
85～89歳	1,075	306	769
85	287	93	194
86	242	69	173
87	213	43	170
88	187	62	125
89	146	39	107
90～94歳	468	118	350
90	138	33	105
91	106	24	82
92	78	19	59
93	84	27	57
94	62	15	47
95～99歳	122	27	95
95	40	10	30
96	33	6	27
97	22	4	18
98	20	7	13
99	7	0	7
100歳以上	9	1	8
不詳	107	52	55
(再掲)			
15歳未満	7,719	3,951	3,768
15～64歳	42,666	21,011	21,655
65歳以上	14,600	5,959	8,641
年齢別割合(%)			
15歳未満	11.9%	12.8%	11.0%
15～64歳	65.5%	67.8%	63.5%
65歳以上	22.4%	19.2%	25.3%
平均年齢	44.6	42.5	46.4

表2 年齢別・地域別人口

【平成17年国勢調査からの推計値】

年齢(各歳)	西部地域		
	計	男	女
総数	36,802	17,333	19,469
0～4歳	1,428	732	696
0	288	138	150
1	265	140	125
2	282	159	123
3	300	140	160
4	293	155	138
5～9歳	1,687	855	832
5	333	169	164
6	322	149	173
7	347	186	161
8	333	176	157
9	352	175	177
10～14歳	1,860	989	871
10	377	183	194
11	340	175	165
12	374	203	171
13	379	210	169
14	390	218	172
15～19歳	1,906	969	937
15	327	169	158
16	431	223	208
17	365	173	192
18	392	204	188
19	391	200	191
20～24歳	1,653	765	888
20	377	194	183
21	369	148	221
22	273	118	155
23	320	148	172
24	314	157	157
25～29歳	1,797	861	936
25	310	140	170
26	303	156	147
27	387	195	192
28	370	154	216
29	427	216	211
30～34歳	2,382	1,166	1,216
30	401	199	202
31	424	195	229
32	531	250	281
33	527	277	250
34	499	245	254
35～39歳	2,540	1,231	1,309
35	536	239	297
36	516	255	261
37	527	260	267
38	475	232	243
39	486	245	241
40～44歳	2,244	1,114	1,130
40	475	249	226
41	507	230	277
42	374	195	179
43	438	217	221
44	450	223	227
45～49歳	2,374	1,128	1,246
45	462	211	251
46	467	221	246
47	467	230	237
48	487	229	258
49	491	237	254
50～54歳	2,564	1,245	1,319
50	529	260	269
51	512	243	269
52	513	230	283
53	516	266	250
54	494	246	248

年齢(各歳)	西部地域		
	計	男	女
55～59歳	3,020	1,457	1,563
55	502	251	251
56	586	300	286
57	554	242	312
58	678	319	359
59	700	345	355
60～64歳	2,541	1,243	1,298
60	583	296	287
61	686	334	352
62	378	171	207
63	383	185	198
64	511	257	254
65～69歳	2,339	1,056	1,283
65	463	204	259
66	554	250	304
67	461	201	260
68	455	230	225
69	406	171	235
70～74歳	2,190	985	1,205
70	442	211	231
71	474	214	260
72	446	206	240
73	416	185	231
74	412	169	243
75～79歳	1,909	779	1,130
75	393	162	231
76	413	171	242
77	380	164	216
78	380	149	231
79	343	133	210
80～84歳	1,331	474	857
80	305	118	187
81	291	109	182
82	271	96	175
83	251	78	173
84	213	73	140
85～89歳	658	196	462
85	182	65	117
86	140	35	105
87	138	42	96
88	120	33	87
89	78	21	57
90～94歳	269	61	208
90	71	14	57
91	72	20	52
92	58	10	48
93	44	9	35
94	24	8	16
95～99歳	75	11	64
95	24	5	19
96	24	3	21
97	13	2	11
98	8	1	7
99	6	0	6
100歳以上	9	1	8
不詳	26	15	11
(再掲)			
15歳未満	4,975	2,576	2,399
15～64歳	23,021	11,179	11,842
65歳以上	8,780	3,563	5,217
年齢別割合(%)			
15歳未満	13.5%	14.9%	12.3%
15～64歳	62.6%	64.5%	60.8%
65歳以上	23.9%	20.6%	26.8%
平均年齢	45.5	43.7	47.0

表2 年齢別・地域別人口

【平成17年国勢調査からの推計値】

年齢(各歳)	南部地域		
	計	男	女
総数	50,113	23,485	26,628
0～4歳	2,128	1,095	1,033
0	415	202	213
1	417	209	208
2	427	210	217
3	410	225	185
4	459	249	210
5～9歳	2,474	1,213	1,261
5	463	229	234
6	490	244	246
7	503	258	245
8	486	232	254
9	532	250	282
10～14歳	2,939	1,507	1,432
10	604	306	298
11	569	300	269
12	582	290	292
13	577	301	276
14	607	310	297
15～19歳	2,925	1,425	1,500
15	603	285	318
16	633	327	306
17	633	303	330
18	533	259	274
19	523	251	272
20～24歳	2,108	951	1,157
20	496	241	255
21	456	208	248
22	381	157	224
23	383	177	206
24	392	168	224
25～29歳	2,513	1,183	1,330
25	443	204	239
26	464	199	265
27	474	226	248
28	564	263	301
29	568	291	277
30～34歳	3,323	1,630	1,693
30	552	295	257
31	639	310	329
32	689	345	344
33	660	311	349
34	783	369	414
35～39歳	3,557	1,707	1,850
35	750	370	380
36	763	367	396
37	687	331	356
38	693	302	391
39	664	337	327
40～44歳	3,510	1,593	1,917
40	726	335	391
41	687	316	371
42	589	285	304
43	743	320	423
44	765	337	428
45～49歳	3,687	1,743	1,944
45	753	337	416
46	707	350	357
47	719	324	395
48	743	371	372
49	765	361	404
50～54歳	3,529	1,703	1,826
50	689	328	361
51	706	361	345
52	688	318	370
53	745	361	384
54	701	335	366

年齢(各歳)	南部地域		
	計	男	女
55～59歳	4,193	1,958	2,235
55	722	341	381
56	821	394	427
57	800	375	425
58	898	393	505
59	952	455	497
60～64歳	3,309	1,572	1,737
60	802	385	417
61	832	401	431
62	505	236	269
63	536	263	273
64	634	287	347
65～69歳	2,919	1,404	1,515
65	643	309	334
66	642	307	335
67	554	277	277
68	567	291	276
69	513	220	293
70～74歳	2,627	1,168	1,459
70	519	233	286
71	556	245	311
72	569	250	319
73	506	217	289
74	477	223	254
75～79歳	1,968	824	1,144
75	468	196	272
76	387	173	214
77	394	161	233
78	373	162	211
79	346	132	214
80～84歳	1,382	512	870
80	359	135	224
81	294	116	178
82	284	102	182
83	233	83	150
84	212	76	136
85～89歳	664	200	464
85	189	64	125
86	186	63	123
87	102	33	69
88	122	20	102
89	65	20	45
90～94歳	222	58	164
90	77	23	54
91	50	11	39
92	43	6	37
93	31	13	18
94	21	5	16
95～99歳	74	6	68
95	19	4	15
96	21	1	20
97	13	1	12
98	14	1	13
99	7	-1	8
100歳以上	3	0	3
不詳	59	33	26
(再掲)			
15歳未満	7,541	3,815	3,726
15～64歳	32,654	15,465	17,189
65歳以上	9,859	4,172	5,687
年齢別割合(%)			
15歳未満	15.0%	16.2%	14.0%
15～64歳	65.2%	65.9%	64.6%
65歳以上	19.7%	17.8%	21.4%
平均年齢	43.3	42.0	44.4

国勢調査では、住民基本台帳等の登録の有無に関係なく「常住者」を調査対象としているため、例えば、本市に住民基本台帳等の登録があり他市町村に居住している者が、国勢調査後に転出または死亡した場合、その件数が国勢調査によって把握された同年齢の人口よりも多くなると、「-」（マイナス）が生じることとなる。

表2 年齢別・地域別人口

【平成17年国勢調査からの推計値】

年齢(各歳)	北 部 地 域		
	計	男	女
総 数	83,005	39,262	43,743
0～4歳	3,095	1,590	1,505
0	658	339	319
1	616	323	293
2	639	339	300
3	575	291	284
4	607	298	309
5～9歳	3,327	1,708	1,619
5	629	328	301
6	624	307	317
7	658	320	338
8	722	380	342
9	694	373	321
10～14歳	3,755	1,936	1,819
10	732	381	351
11	706	369	337
12	755	389	366
13	785	397	388
14	777	400	377
15～19歳	4,171	2,149	2,022
15	787	409	378
16	831	426	405
17	829	414	415
18	850	432	418
19	874	468	406
20～24歳	3,879	2,002	1,877
20	879	490	389
21	819	417	402
22	691	358	333
23	709	356	353
24	781	381	400
25～29歳	4,261	2,091	2,170
25	801	411	390
26	794	348	446
27	771	379	392
28	926	478	448
29	969	475	494
30～34歳	5,401	2,777	2,624
30	1,005	493	512
31	1,005	526	479
32	1,029	549	480
33	1,133	586	547
34	1,229	623	606
35～39歳	5,349	2,666	2,683
35	1,137	570	567
36	1,102	545	557
37	1,044	541	503
38	1,063	533	530
39	1,003	477	526
40～44歳	4,724	2,269	2,455
40	1,013	498	515
41	950	460	490
42	791	390	401
43	987	458	529
44	983	463	520
45～49歳	5,382	2,532	2,850
45	986	486	500
46	1,056	481	575
47	1,070	501	569
48	1,119	508	611
49	1,151	556	595
50～54歳	5,872	2,802	3,070
50	1,143	542	601
51	1,126	553	573
52	1,128	538	590
53	1,213	563	650
54	1,262	606	656

年齢(各歳)	北 部 地 域		
	計	男	女
55～59歳	7,451	3,608	3,843
55	1,378	666	712
56	1,378	667	711
57	1,412	704	708
58	1,576	731	845
59	1,707	840	867
60～64歳	6,021	2,892	3,129
60	1,478	676	802
61	1,535	761	774
62	949	453	496
63	943	470	473
64	1,116	532	584
65～69歳	5,128	2,362	2,766
65	1,111	515	596
66	1,131	521	610
67	1,066	486	580
68	931	435	496
69	889	405	484
70～74歳	5,132	2,262	2,870
70	1,057	461	596
71	1,028	436	592
72	1,116	499	617
73	1,015	464	551
74	916	402	514
75～79歳	4,345	1,735	2,610
75	947	397	550
76	913	372	541
77	890	320	570
78	822	337	485
79	773	309	464
80～84歳	3,285	1,251	2,034
80	784	336	448
81	741	284	457
82	624	231	393
83	617	219	398
84	519	181	338
85～89歳	1,565	440	1,125
85	379	114	265
86	335	91	244
87	347	85	262
88	280	84	196
89	224	66	158
90～94歳	643	149	494
90	170	53	117
91	138	40	98
92	129	18	111
93	120	20	100
94	86	18	68
95～99歳	158	17	141
95	51	10	41
96	45	1	44
97	20	3	17
98	31	4	27
99	11	-1	12
100歳以上	24	3	21
不詳	37	21	16
(再掲)			
15歳未満	10,177	5,234	4,943
15～64歳	52,511	25,788	26,723
65歳以上	20,280	8,219	12,061
年齢別割合(%)			
15歳未満	12.3%	13.3%	11.3%
15～64歳	63.3%	65.7%	61.1%
65歳以上	24.4%	20.9%	27.6%
平均年齢	46.3	44.3	48.1

国勢調査では、住民基本台帳等の登録の有無に関係なく「常住者」を調査対象としているため、例えば、本市に住民基本台帳等の登録があり他市町村に居住している者が、国勢調査後に転出または死亡した場合、その件数が国勢調査によって把握された同年齢の人口よりも多くなると、「-」(マイナス)が生じることとなる。

表2 年齢別・地域別人口

【平成17年国勢調査からの推計値】

年齢(各歳)	河 辺 地 域		
	計	男	女
総 数	9,758	4,640	5,118
0～4歳	311	150	161
0	68	33	35
1	59	37	22
2	64	32	32
3	60	21	39
4	60	27	33
5～9歳	316	169	147
5	50	30	20
6	56	28	28
7	68	41	27
8	83	42	41
9	59	28	31
10～14歳	404	220	184
10	70	41	29
11	88	46	42
12	77	39	38
13	74	44	30
14	95	50	45
15～19歳	437	225	212
15	72	35	37
16	107	57	50
17	82	44	38
18	93	48	45
19	83	41	42
20～24歳	391	199	192
20	78	41	37
21	82	48	34
22	78	33	45
23	75	36	39
24	78	41	37
25～29歳	402	193	209
25	75	41	34
26	87	38	49
27	78	36	42
28	91	44	47
29	71	34	37
30～34歳	511	264	247
30	84	41	43
31	91	47	44
32	117	60	57
33	102	59	43
34	117	57	60
35～39歳	480	259	221
35	103	58	45
36	82	42	40
37	114	62	52
38	82	41	41
39	99	56	43
40～44歳	450	223	227
40	85	37	48
41	111	63	48
42	67	37	30
43	101	45	56
44	86	41	45
45～49歳	609	292	317
45	109	49	60
46	123	49	74
47	133	64	69
48	131	76	55
49	113	54	59
50～54歳	753	391	362
50	132	69	63
51	140	82	58
52	140	66	74
53	166	86	80
54	175	88	87

年齢(各歳)	河 辺 地 域		
	計	男	女
55～59歳	903	475	428
55	197	99	98
56	162	84	78
57	182	96	86
58	174	89	85
59	188	107	81
60～64歳	676	329	347
60	170	79	91
61	181	92	89
62	93	39	54
63	92	40	52
64	140	79	61
65～69歳	634	308	326
65	136	72	64
66	144	77	67
67	103	55	48
68	125	53	72
69	126	51	75
70～74歳	731	313	418
70	148	65	83
71	120	44	76
72	149	65	84
73	157	65	92
74	157	74	83
75～79歳	752	301	451
75	176	75	101
76	153	52	101
77	138	62	76
78	145	60	85
79	140	52	88
80～84歳	567	212	355
80	127	56	71
81	136	58	78
82	109	34	75
83	110	41	69
84	85	23	62
85～89歳	276	84	192
85	73	24	49
86	55	13	42
87	63	20	43
88	42	12	30
89	43	15	28
90～94歳	121	30	91
90	29	5	24
91	24	8	16
92	31	9	22
93	22	5	17
94	15	3	12
95～99歳	32	1	31
95	8	0	8
96	11	0	11
97	7	1	6
98	3	0	3
99	3	0	3
100歳以上	2	2	0
不詳	0	0	0
(再掲)			
15歳未満	1,031	539	492
15～64歳	5,612	2,850	2,762
65歳以上	3,115	1,251	1,864
年齢別割合(%)			
15歳未満	10.6%	11.6%	9.6%
15～64歳	57.5%	61.4%	54.0%
65歳以上	31.9%	27.0%	36.4%
平均年齢	50.4	48.0	52.5

表2 年齢別・地域別人口

【平成17年国勢調査からの推計値】

年齢(各歳)	雄 和 地 域		
	計	男	女
総数	7,528	3,588	3,940
0～4歳	192	96	96
0	44	21	23
1	30	16	14
2	36	16	20
3	37	20	17
4	45	23	22
5～9歳	243	118	125
5	54	27	27
6	48	29	19
7	39	16	23
8	55	22	33
9	47	24	23
10～14歳	270	136	134
10	60	31	29
11	42	21	21
12	52	18	34
13	66	31	35
14	50	35	15
15～19歳	396	191	205
15	84	47	37
16	56	26	30
17	58	29	29
18	91	45	46
19	107	44	63
20～24歳	454	229	225
20	87	47	40
21	120	62	58
22	106	46	60
23	84	42	42
24	57	32	25
25～29歳	317	170	147
25	55	34	21
26	65	35	30
27	64	34	30
28	65	33	32
29	68	34	34
30～34歳	322	183	139
30	58	32	26
31	67	41	26
32	71	36	35
33	61	36	25
34	65	38	27
35～39歳	302	151	151
35	65	36	29
36	69	41	28
37	61	29	32
38	60	28	32
39	47	17	30
40～44歳	334	157	177
40	81	39	42
41	71	29	42
42	53	26	27
43	55	29	26
44	74	34	40
45～49歳	465	240	225
45	75	38	37
46	85	50	35
47	98	47	51
48	101	53	48
49	106	52	54
50～54歳	588	309	279
50	103	57	46
51	124	66	58
52	120	59	61
53	118	65	53
54	123	62	61

年齢(各歳)	雄 和 地 域		
	計	男	女
55～59歳	741	383	358
55	157	70	87
56	132	62	70
57	159	92	67
58	152	77	75
59	141	82	59
60～64歳	526	280	246
60	146	79	67
61	148	81	67
62	56	29	27
63	77	40	37
64	99	51	48
65～69歳	502	239	263
65	109	56	53
66	108	47	61
67	99	50	49
68	78	32	46
69	108	54	54
70～74歳	561	239	322
70	98	39	59
71	111	46	65
72	131	58	73
73	117	55	62
74	104	41	63
75～79歳	577	230	347
75	117	48	69
76	113	45	68
77	132	56	76
78	108	41	67
79	107	40	67
80～84歳	426	147	279
80	102	39	63
81	98	30	68
82	88	31	57
83	77	31	46
84	61	16	45
85～89歳	196	59	137
85	49	18	31
86	48	15	33
87	31	6	25
88	41	12	29
89	27	8	19
90～94歳	85	27	58
90	29	6	23
91	24	9	15
92	19	8	11
93	8	1	7
94	5	3	2
95～99歳	22	3	19
95	6	0	6
96	7	2	5
97	1	0	1
98	4	1	3
99	4	0	4
100歳以上	9	1	8
不詳	0	0	0
(再掲)			
15歳未満	705	350	355
15～64歳	4,445	2,293	2,152
65歳以上	2,378	945	1,433
年齢別割合(%)			
15歳未満	9.4%	9.8%	9.0%
15～64歳	59.0%	63.9%	54.6%
65歳以上	31.6%	26.3%	36.4%
平均年齢	50.2	48.1	52.1

表3 年齢別・大字別人口

【平成17年国勢調査からの推計値】

年齢(各歳)	大町			旭北			旭南		
	総数	男	女	総数	男	女	総数	男	女
総数	2,925	1,325	1,600	695	351	344	2,867	1,236	1,631
0～4歳	80	48	32	14	5	9	92	60	32
0	15	7	8	1	1	0	21	14	7
1	13	11	2	2	0	2	15	10	5
2	11	8	3	5	1	4	23	15	8
3	26	13	13	1	1	0	17	12	5
4	15	9	6	5	2	3	16	9	7
5～9歳	79	46	33	14	7	7	106	46	60
5	18	13	5	3	1	2	16	10	6
6	13	7	6	2	2	0	21	7	14
7	13	7	6	3	2	1	22	11	11
8	12	8	4	4	1	3	21	4	17
9	23	11	12	2	1	1	26	14	12
10～14歳	109	61	48	27	15	12	105	62	43
10	18	8	10	4	1	3	21	14	7
11	20	9	11	5	3	2	21	10	11
12	21	12	9	7	4	3	14	8	6
13	25	19	6	5	3	2	23	11	12
14	25	13	12	6	4	2	26	19	7
15～19歳	110	52	58	28	16	12	113	56	57
15	18	9	9	7	3	4	23	13	10
16	24	13	11	4	2	2	23	9	14
17	27	11	16	7	4	3	25	13	12
18	20	8	12	5	4	1	26	12	14
19	21	11	10	5	3	2	16	9	7
20～24歳	107	52	55	44	22	22	115	59	56
20	18	8	10	9	4	5	26	14	12
21	8	5	3	5	0	5	25	13	12
22	20	13	7	6	2	4	25	12	13
23	26	11	15	12	8	4	16	11	5
24	35	15	20	12	8	4	23	9	14
25～29歳	117	54	63	46	25	21	161	74	87
25	19	8	11	7	4	3	31	14	17
26	22	11	11	13	6	7	24	14	10
27	34	13	21	9	6	3	37	13	24
28	17	8	9	10	4	6	39	16	23
29	25	14	11	7	5	2	30	17	13
30～34歳	157	95	62	42	27	15	175	81	94
30	32	20	12	11	6	5	34	11	23
31	24	23	1	8	5	3	35	16	19
32	39	20	19	3	2	1	34	11	23
33	25	12	13	7	6	1	37	20	17
34	37	20	17	13	8	5	35	23	12
35～39歳	204	95	109	33	19	14	195	98	97
35	37	18	19	3	0	3	43	15	28
36	39	17	22	5	3	2	32	19	13
37	30	14	16	5	3	2	37	18	19
38	52	18	34	12	8	4	40	22	18
39	46	28	18	8	5	3	43	24	19
40～44歳	183	93	90	29	14	15	173	75	98
40	42	19	23	10	6	4	33	15	18
41	28	12	16	5	4	1	34	15	19
42	27	15	12	1	0	1	29	11	18
43	32	15	17	7	3	4	33	15	18
44	54	32	22	6	1	5	44	19	25
45～49歳	220	88	132	66	37	29	162	74	88
45	37	15	22	12	8	4	26	17	9
46	40	20	20	17	6	11	35	20	15
47	43	14	29	14	9	5	31	15	16
48	49	20	29	9	5	4	41	10	31
49	51	19	32	14	9	5	29	12	17

表3 年齢別・大字別人口

年齢(各歳)	大町			旭北			旭南		
	総数	男	女	総数	男	女	総数	男	女
50～54歳	242	111	131	49	26	23	188	89	99
50	41	20	21	11	4	7	29	14	15
51	52	17	35	6	4	2	37	17	20
52	49	24	25	12	6	6	32	16	16
53	53	25	28	8	6	2	45	15	30
54	47	25	22	12	6	6	45	27	18
55～59歳	289	126	163	60	36	24	245	110	135
55	50	22	28	15	9	6	42	18	24
56	57	32	25	11	7	4	41	17	24
57	55	20	35	6	3	3	51	28	23
58	50	20	30	15	11	4	55	20	35
59	77	32	45	13	6	7	56	27	29
60～64歳	262	115	147	61	27	34	207	71	136
60	75	33	42	12	6	6	47	14	33
61	62	30	32	17	7	10	46	15	31
62	36	17	19	12	4	8	32	14	18
63	39	12	27	15	6	9	37	12	25
64	50	23	27	5	4	1	45	16	29
65～69歳	212	90	122	38	19	19	201	78	123
65	46	18	28	11	7	4	50	23	27
66	49	19	30	6	5	1	37	14	23
67	39	21	18	10	5	5	37	14	23
68	49	21	28	7	1	6	37	15	22
69	29	11	18	4	1	3	40	12	28
70～74歳	172	68	104	41	16	25	212	82	130
70	35	12	23	8	4	4	42	19	23
71	45	23	22	7	1	6	45	14	31
72	28	9	19	5	2	3	50	18	32
73	30	12	18	10	7	3	39	17	22
74	34	12	22	11	2	9	36	14	22
75～79歳	161	54	107	49	18	31	171	53	118
75	33	14	19	5	1	4	42	14	28
76	30	9	21	12	3	9	25	10	15
77	38	10	28	15	5	10	30	13	17
78	26	11	15	7	5	2	41	8	33
79	34	10	24	10	4	6	33	8	25
80～84歳	122	45	77	29	10	19	132	39	93
80	40	10	30	6	3	3	25	7	18
81	24	10	14	8	2	6	32	11	21
82	28	11	17	5	3	2	17	3	14
83	16	7	9	4	1	3	33	11	22
84	14	7	7	6	1	5	25	7	18
85～89歳	61	17	44	16	6	10	68	19	49
90～94歳	24	6	18	1	1	0	31	6	25
95～99歳	1	1	0	2	1	1	9	1	8
100歳以上	0	0	0	0	0	0	0	0	0
不詳	13	8	5	6	4	2	6	3	3
(再掲)									
15歳未満	268	155	113	55	27	28	303	168	135
15～64歳	1,891	881	1,010	458	249	209	1,734	787	947
65歳以上	753	281	472	176	71	105	824	278	546
年齢別割合(%)									
15歳未満	9.2%	11.7%	7.1%	7.9%	7.7%	8.1%	10.6%	13.6%	8.3%
15～64歳	64.6%	66.5%	63.1%	65.9%	70.9%	60.8%	60.5%	63.7%	58.1%
65歳以上	25.7%	21.2%	29.5%	25.3%	20.2%	30.5%	28.7%	22.5%	33.5%
平均年齢	49.3	46.3	51.7	48.6	46.6	50.5	48.6	44.6	51.7

表3 年齢別・大字別人口

【平成17年国勢調査からの推計値】

年齢(各歳)	川元			川尻			山王		
	総数	男	女	総数	男	女	総数	男	女
総数	2,195	1,008	1,187	5,577	2,957	2,620	5,569	2,771	2,798
0～4歳	78	40	38	226	110	116	318	147	171
0	13	6	7	36	17	19	64	36	28
1	16	10	6	39	20	19	70	29	41
2	16	6	10	48	26	22	60	19	41
3	18	12	6	47	24	23	70	35	35
4	15	6	9	56	23	33	54	28	26
5～9歳	90	54	36	258	124	134	261	124	137
5	23	15	8	55	22	33	52	24	28
6	13	8	5	53	24	29	53	24	29
7	23	14	9	43	16	27	46	27	19
8	8	4	4	62	34	28	65	28	37
9	23	13	10	45	28	17	45	21	24
10～14歳	103	54	49	264	139	125	239	120	119
10	19	12	7	52	28	24	60	31	29
11	18	10	8	53	24	29	45	19	26
12	24	14	10	62	35	27	45	23	22
13	30	16	14	35	13	22	48	26	22
14	12	2	10	62	39	23	41	21	20
15～19歳	76	37	39	267	123	144	179	93	86
15	22	11	11	54	28	26	37	19	18
16	15	9	6	44	21	23	46	25	21
17	16	7	9	61	34	27	34	22	12
18	10	6	4	52	20	32	32	14	18
19	13	4	9	56	20	36	30	13	17
20～24歳	77	39	38	178	90	88	258	122	136
20	16	9	7	54	25	29	43	15	28
21	16	8	8	42	21	21	45	21	24
22	15	4	11	25	13	12	49	28	21
23	12	9	3	25	15	10	47	19	28
24	18	9	9	32	16	16	74	39	35
25～29歳	143	63	80	257	126	131	404	203	201
25	24	10	14	27	15	12	75	38	37
26	33	17	16	51	17	34	68	39	29
27	26	13	13	58	25	33	85	37	48
28	30	10	20	56	31	25	93	43	50
29	30	13	17	65	38	27	83	46	37
30～34歳	160	77	83	452	255	197	589	291	298
30	26	14	12	79	44	35	109	49	60
31	41	19	22	75	40	35	126	60	66
32	23	11	12	87	44	43	120	63	57
33	37	15	22	101	57	44	108	53	55
34	33	18	15	110	70	40	126	66	60
35～39歳	191	91	100	499	281	218	573	271	302
35	39	19	20	107	48	59	96	49	47
36	39	21	18	98	65	33	127	55	72
37	34	13	21	97	61	36	124	64	60
38	35	19	16	96	55	41	109	53	56
39	44	19	25	101	52	49	117	50	67
40～44歳	149	64	85	448	281	167	521	270	251
40	33	11	22	86	59	27	110	56	54
41	34	14	20	94	62	32	115	55	60
42	27	15	12	68	41	27	93	51	42
43	29	11	18	94	54	40	108	60	48
44	26	13	13	106	65	41	95	48	47
45～49歳	124	58	66	423	251	172	445	243	202
45	27	13	14	85	51	34	103	56	47
46	29	14	15	71	43	28	95	48	47
47	20	10	10	89	48	41	94	62	32
48	22	9	13	94	54	40	75	42	33
49	26	12	14	84	55	29	78	35	43

表3 年齢別・大字別人口

年齢(各歳)	川元			川尻			山王		
	総数	男	女	総数	男	女	総数	男	女
50～54歳	147	67	80	419	242	177	386	225	161
50	20	6	14	80	41	39	64	36	28
51	36	13	23	67	44	23	83	44	39
52	23	13	10	91	58	33	77	41	36
53	32	16	16	88	49	39	81	53	28
54	36	19	17	93	50	43	81	51	30
55～59歳	177	89	88	481	283	198	398	224	174
55	45	17	28	87	55	32	82	41	41
56	28	19	9	93	57	36	87	51	36
57	28	16	12	95	60	35	63	44	19
58	32	15	17	120	72	48	95	53	42
59	44	22	22	86	39	47	71	35	36
60～64歳	129	66	63	399	244	155	255	119	136
60	51	29	22	105	54	51	71	35	36
61	27	10	17	107	71	36	74	39	35
62	16	12	4	43	31	12	36	18	18
63	14	6	8	73	48	25	37	14	23
64	21	9	12	71	40	31	37	13	24
65～69歳	139	56	83	274	121	153	205	101	104
65	30	7	23	68	42	26	45	23	22
66	32	16	16	56	27	29	46	18	28
67	33	12	21	55	18	37	46	29	17
68	24	11	13	54	24	30	39	20	19
69	20	10	10	41	10	31	29	11	18
70～74歳	140	60	80	265	127	138	208	87	121
70	23	11	12	66	37	29	43	18	25
71	34	14	20	55	23	32	50	18	32
72	33	10	23	50	23	27	41	18	23
73	25	10	15	46	21	25	40	15	25
74	25	15	10	48	23	25	34	18	16
75～79歳	118	37	81	192	72	120	149	63	86
75	27	9	18	37	16	21	34	10	24
76	24	7	17	44	19	25	35	13	22
77	25	9	16	44	12	32	22	12	10
78	21	9	12	26	9	17	28	14	14
79	21	3	18	41	16	25	30	14	16
80～84歳	94	36	58	152	50	102	96	39	57
80	24	11	13	17	3	14	31	12	19
81	27	12	15	38	15	23	21	9	12
82	14	5	9	41	16	25	16	4	12
83	13	3	10	36	10	26	15	7	8
84	16	5	11	20	6	14	13	7	6
85～89歳	48	17	31	85	28	57	49	15	34
90～94歳	8	2	6	26	5	21	12	3	9
95～99歳	3	1	2	4	2	2	4	2	2
100歳以上	1	0	1	0	0	0	0	0	0
不詳	0	0	0	8	3	5	20	9	11
(再掲)									
15歳未満	271	148	123	748	373	375	818	391	427
15～64歳	1,373	651	722	3,823	2,176	1,647	4,008	2,061	1,947
65歳以上	551	209	342	998	405	593	723	310	413
年齢別割合(%)									
15歳未満	12.3%	14.7%	10.4%	13.4%	12.6%	14.3%	14.7%	14.1%	15.3%
15～64歳	62.6%	64.6%	60.8%	68.5%	73.6%	62.9%	72.0%	74.4%	69.6%
65歳以上	25.1%	20.7%	28.8%	18.1%	13.8%	22.8%	13.3%	11.5%	15.1%
平均年齢	46.2	43.9	48.1	43.8	43.2	44.5	40.1	40.0	40.3

表3 年齢別・大字別人口

【平成17年国勢調査からの推計値】

年齢(各歳)	高 陽			保 戸 野			泉		
	総 数	男	女	総 数	男	女	総 数	男	女
総 数	1,960	935	1,025	5,983	2,687	3,296	10,542	4,985	5,557
0～4歳	76	33	43	215	105	110	466	241	225
0	15	6	9	43	21	22	93	48	45
1	17	9	8	41	28	13	88	42	46
2	11	2	9	49	20	29	78	41	37
3	11	5	6	38	19	19	96	59	37
4	22	11	11	44	17	27	111	51	60
5～9歳	76	48	28	255	128	127	559	287	272
5	16	10	6	40	20	20	93	45	48
6	22	15	7	50	27	23	116	56	60
7	12	6	6	56	29	27	117	65	52
8	11	6	5	48	23	25	109	55	54
9	15	11	4	61	29	32	124	66	58
10～14歳	79	45	34	254	124	130	632	298	334
10	13	12	1	55	26	29	131	68	63
11	16	6	10	55	23	32	113	51	62
12	12	4	8	50	31	19	127	60	67
13	18	9	9	55	23	32	129	63	66
14	20	14	6	39	21	18	132	56	76
15～19歳	69	38	31	301	157	144	572	283	289
15	9	5	4	61	33	28	122	66	56
16	14	7	7	69	37	32	129	66	63
17	11	5	6	64	34	30	103	47	56
18	23	15	8	53	31	22	109	56	53
19	12	6	6	54	22	32	109	48	61
20～24歳	86	36	50	230	95	135	398	200	198
20	15	9	6	49	24	25	95	52	43
21	13	6	7	48	21	27	74	29	45
22	17	6	11	41	13	28	63	29	34
23	11	4	7	44	13	31	82	43	39
24	30	11	19	48	24	24	84	47	37
25～29歳	158	65	93	281	123	158	563	268	295
25	28	8	20	46	20	26	83	30	53
26	37	13	24	53	28	25	115	57	58
27	32	14	18	60	22	38	119	59	60
28	30	15	15	62	25	37	118	57	61
29	31	15	16	60	28	32	128	65	63
30～34歳	177	87	90	373	183	190	805	393	412
30	25	13	12	82	39	43	145	66	79
31	37	17	20	90	43	47	160	80	80
32	44	20	24	71	41	30	169	84	85
33	38	24	14	62	30	32	161	78	83
34	33	13	20	68	30	38	170	85	85
35～39歳	171	83	88	419	180	239	885	419	466
35	34	17	17	77	21	56	162	73	89
36	38	18	20	77	40	37	173	77	96
37	29	14	15	80	35	45	177	82	95
38	35	12	23	94	47	47	189	101	88
39	35	22	13	91	37	54	184	86	98
40～44歳	145	81	64	414	199	215	919	449	470
40	28	18	10	84	32	52	219	107	112
41	41	22	19	93	46	47	199	100	99
42	27	14	13	60	26	34	146	78	68
43	29	15	14	85	50	35	179	80	99
44	20	12	8	92	45	47	176	84	92
45～49歳	123	53	70	378	175	203	834	380	454
45	33	10	23	99	44	55	187	103	84
46	23	12	11	67	33	34	191	77	114
47	31	11	20	68	33	35	150	70	80
48	21	11	10	81	39	42	159	66	93
49	15	9	6	63	26	37	147	64	83

表3 年齢別・大字別人口

年齢(各歳)	高 陽			保 戸 野			泉		
	総 数	男	女	総 数	男	女	総 数	男	女
50～54歳	122	63	59	409	184	225	728	365	363
50	33	18	15	74	30	44	153	78	75
51	20	9	11	83	43	40	162	76	86
52	22	12	10	93	40	53	134	65	69
53	25	13	12	90	39	51	143	73	70
54	22	11	11	69	32	37	136	73	63
55～59歳	141	77	64	439	206	233	678	328	350
55	25	19	6	84	44	40	130	66	64
56	33	16	17	83	46	37	136	68	68
57	19	9	10	74	31	43	133	64	69
58	33	15	18	94	42	52	144	68	76
59	31	18	13	104	43	61	135	62	73
60～64歳	88	47	41	399	179	220	590	270	320
60	21	13	8	95	43	52	138	69	69
61	26	13	13	97	47	50	154	79	75
62	14	10	4	55	23	32	85	31	54
63	10	3	7	66	27	39	89	38	51
64	17	8	9	86	39	47	124	53	71
65～69歳	110	40	70	349	160	189	505	226	279
65	22	6	16	72	34	38	114	47	67
66	22	7	15	70	39	31	109	52	57
67	24	11	13	81	34	47	100	43	57
68	22	9	13	69	29	40	83	41	42
69	20	7	13	57	24	33	99	43	56
70～74歳	117	48	69	404	171	233	534	240	294
70	20	10	10	81	31	50	110	54	56
71	24	7	17	82	29	53	105	51	54
72	22	8	14	83	42	41	109	47	62
73	24	11	13	92	36	56	117	49	68
74	27	12	15	66	33	33	93	39	54
75～79歳	116	45	71	378	143	235	423	183	240
75	25	11	14	74	33	41	98	41	57
76	23	8	15	83	32	51	87	40	47
77	18	4	14	81	30	51	91	38	53
78	32	13	19	76	30	46	66	28	38
79	18	9	9	64	18	46	81	36	45
80～84歳	68	34	34	280	98	182	247	94	153
80	17	7	10	64	20	44	49	25	24
81	17	9	8	57	19	38	54	20	34
82	10	4	6	56	18	38	58	18	40
83	12	7	5	61	23	38	52	19	33
84	12	7	5	42	18	24	34	12	22
85～89歳	26	9	17	136	53	83	118	30	88
90～94歳	10	3	7	55	18	37	55	15	40
95～99歳	2	0	2	9	1	8	9	3	6
100歳以上	0	0	0	1	1	0	2	0	2
不 詳	0	0	0	4	4	0	20	13	7
(再掲)									
15歳未満	231	126	105	724	357	367	1,657	826	831
15～64歳	1,280	630	650	3,643	1,681	1,962	6,972	3,355	3,617
65歳以上	449	179	270	1,612	645	967	1,893	791	1,102
年齢別割合(%)									
15歳未満	11.8%	13.5%	10.2%	12.1%	13.3%	11.1%	15.7%	16.6%	15.0%
15～64歳	65.3%	67.4%	63.4%	60.9%	62.6%	59.5%	66.1%	67.3%	65.1%
65歳以上	22.9%	19.1%	26.4%	27.0%	24.1%	29.4%	18.2%	16.1%	19.9%
平均年齢	44.5	43.2	45.8	47.1	45.5	48.5	42.0	40.7	43.1

表3 年齢別・大字別人口

【平成17年国勢調査からの推計値】

年齢(各歳)	千 秋			中 通			南 通		
	総数	男	女	総数	男	女	総数	男	女
総数	4,540	2,105	2,435	3,567	1,583	1,984	4,140	1,857	2,283
0～4歳	178	82	96	129	64	65	158	84	74
0	36	14	22	19	6	13	37	23	14
1	31	16	15	32	17	15	26	14	12
2	38	17	21	27	12	15	30	13	17
3	38	15	23	28	14	14	26	16	10
4	35	20	15	23	15	8	39	18	21
5～9歳	172	91	81	122	59	63	160	78	82
5	39	18	21	33	18	15	34	14	20
6	25	16	9	26	7	19	36	17	19
7	36	17	19	22	14	8	30	17	13
8	25	17	8	22	12	10	26	12	14
9	47	23	24	19	8	11	34	18	16
10～14歳	163	84	79	95	48	47	168	91	77
10	32	19	13	16	10	6	26	12	14
11	28	14	14	25	10	15	32	24	8
12	27	14	13	12	8	4	43	19	24
13	30	15	15	23	9	14	29	18	11
14	46	22	24	19	11	8	38	18	20
15～19歳	239	127	112	96	48	48	170	78	92
15	43	24	19	20	7	13	36	19	17
16	43	21	22	10	8	2	43	20	23
17	42	18	24	22	12	10	36	14	22
18	51	28	23	21	9	12	31	14	17
19	60	36	24	23	12	11	24	11	13
20～24歳	330	154	176	146	55	91	261	112	149
20	45	28	17	20	8	12	39	22	17
21	63	25	38	17	8	9	48	17	31
22	83	44	39	39	2	37	49	24	25
23	67	27	40	35	17	18	58	27	31
24	72	30	42	35	20	15	67	22	45
25～29歳	232	109	123	205	93	112	324	152	172
25	42	16	26	51	21	30	60	25	35
26	53	24	29	32	13	19	83	38	45
27	47	20	27	53	24	29	55	28	27
28	45	22	23	29	19	10	62	34	28
29	45	27	18	40	16	24	64	27	37
30～34歳	276	122	154	236	95	141	263	114	149
30	50	20	30	44	21	23	57	27	30
31	55	22	33	44	19	25	52	16	36
32	57	26	31	59	26	33	40	18	22
33	55	27	28	49	17	32	63	34	29
34	59	27	32	40	12	28	51	19	32
35～39歳	315	157	158	253	126	127	228	103	125
35	71	32	39	48	23	25	53	31	22
36	56	33	23	59	25	34	41	19	22
37	55	28	27	57	30	27	47	16	31
38	56	27	29	47	25	22	42	17	25
39	77	37	40	42	23	19	45	20	25
40～44歳	266	128	138	231	123	108	218	82	136
40	49	21	28	68	34	34	47	20	27
41	63	31	32	55	34	21	28	6	22
42	34	18	16	22	11	11	50	19	31
43	59	30	29	47	27	20	40	13	27
44	61	28	33	39	17	22	53	24	29
45～49歳	321	150	171	265	138	127	329	167	162
45	62	28	34	52	24	28	69	31	38
46	49	22	27	56	27	29	70	35	35
47	58	24	34	48	30	18	66	34	32
48	72	38	34	46	23	23	61	38	23
49	80	38	42	63	34	29	63	29	34

表3 年齢別・大字別人口

年齢(各歳)	千 秋			中 通			南 通		
	総数	男	女	総数	男	女	総数	男	女
50～54歳	365	173	192	247	114	133	280	150	130
50	54	29	25	47	25	22	67	31	36
51	79	37	42	41	22	19	58	33	25
52	80	34	46	56	25	31	46	32	14
53	76	32	44	45	20	25	54	29	25
54	76	41	35	58	22	36	55	25	30
55～59歳	407	214	193	315	135	180	326	147	179
55	74	43	31	66	30	36	57	26	31
56	72	35	37	62	29	33	59	23	36
57	79	43	36	46	15	31	52	23	29
58	89	51	38	81	35	46	83	44	39
59	93	42	51	60	26	34	75	31	44
60～64歳	280	138	142	253	128	125	261	124	137
60	66	34	32	64	35	29	60	30	30
61	66	30	36	67	35	32	57	29	28
62	57	28	29	39	21	18	40	19	21
63	45	25	20	42	19	23	63	31	32
64	46	21	25	41	18	23	41	15	26
65～69歳	248	111	137	200	83	117	206	94	112
65	56	25	31	39	20	19	49	20	29
66	46	21	25	41	20	21	46	25	21
67	53	24	29	37	14	23	47	23	24
68	42	21	21	39	17	22	40	15	25
69	51	20	31	44	12	32	24	11	13
70～74歳	211	86	125	215	73	142	201	82	119
70	39	16	23	34	12	22	40	15	25
71	53	16	37	51	15	36	34	14	20
72	47	24	23	46	17	29	43	15	28
73	43	20	23	41	17	24	51	21	30
74	29	10	19	43	12	31	33	17	16
75～79歳	228	80	148	211	89	122	205	82	123
75	31	7	24	52	21	31	43	14	29
76	54	23	31	45	21	24	39	19	20
77	50	16	34	44	19	25	33	11	22
78	47	13	34	35	13	22	48	17	31
79	46	21	25	35	15	20	42	21	21
80～84歳	183	61	122	172	60	112	185	61	124
80	43	21	22	37	9	28	39	17	22
81	32	6	26	47	19	28	35	14	21
82	39	14	25	26	10	16	43	12	31
83	33	11	22	31	11	20	36	8	28
84	36	9	27	31	11	20	32	10	22
85～89歳	81	21	60	107	37	70	129	41	88
90～94歳	25	8	17	46	10	36	51	12	39
95～99歳	3	0	3	17	3	14	15	2	13
100歳以上	0	0	0	1	1	0	1	1	0
不詳	17	9	8	5	1	4	1	0	1
(再掲)									
15歳未満	513	257	256	346	171	175	486	253	233
15～64歳	3,031	1,472	1,559	2,247	1,055	1,192	2,660	1,229	1,431
65歳以上	979	367	612	969	356	613	993	375	618
年齢別割合(%)									
15歳未満	11.3%	12.2%	10.5%	9.7%	10.8%	8.8%	11.7%	13.6%	10.2%
15～64歳	66.8%	69.9%	64.0%	63.0%	66.6%	60.1%	64.3%	66.2%	62.7%
65歳以上	21.9%	17.9%	25.5%	27.3%	22.6%	31.1%	24.0%	20.2%	27.1%
平均年齢	45.1	43.3	46.6	48.9	47.0	50.5	46.0	44.0	47.6

表3 年齢別・大字別人口

【平成17年国勢調査からの推計値】

年齢(各歳)	檜 山			茨 島			八 橋		
	総数	男	女	総数	男	女	総数	男	女
総数	9,703	4,364	5,339	4,831	2,295	2,536	9,922	4,761	5,161
0～4歳	305	168	137	146	77	69	466	236	230
0	76	37	39	26	13	13	102	57	45
1	44	27	17	29	19	10	105	56	49
2	51	31	20	37	16	21	91	33	58
3	62	33	29	31	14	17	90	48	42
4	72	40	32	23	15	8	78	42	36
5～9歳	349	169	180	162	87	75	461	244	217
5	61	26	35	25	12	13	78	37	41
6	71	34	37	30	18	12	98	49	49
7	68	37	31	33	15	18	87	46	41
8	68	32	36	28	21	7	101	57	44
9	81	40	41	46	21	25	97	55	42
10～14歳	423	217	206	176	92	84	481	227	254
10	81	47	34	22	8	14	79	44	35
11	83	42	41	32	16	16	109	49	60
12	66	35	31	42	20	22	95	48	47
13	98	47	51	44	28	16	85	37	48
14	95	46	49	36	20	16	113	49	64
15～19歳	461	241	220	190	90	100	445	221	224
15	103	50	53	37	22	15	101	50	51
16	89	44	45	32	13	19	87	47	40
17	96	49	47	40	18	22	88	40	48
18	92	49	43	44	18	26	96	49	47
19	81	49	32	37	19	18	73	35	38
20～24歳	431	190	241	184	79	105	399	197	202
20	77	44	33	35	17	18	76	36	40
21	89	36	53	41	21	20	68	37	31
22	95	38	57	25	7	18	84	42	42
23	89	41	48	44	17	27	96	43	53
24	81	31	50	39	17	22	75	39	36
25～29歳	498	217	281	261	133	128	672	311	361
25	106	42	64	47	18	29	100	45	55
26	89	39	50	45	25	20	142	72	70
27	81	41	40	53	26	27	131	52	79
28	105	44	61	64	29	35	147	71	76
29	117	51	66	52	35	17	152	71	81
30～34歳	584	269	315	354	172	182	914	468	446
30	92	45	47	62	32	30	173	88	85
31	96	41	55	69	33	36	161	72	89
32	136	63	73	68	36	32	179	81	98
33	130	56	74	77	34	43	200	112	88
34	130	64	66	78	37	41	201	115	86
35～39歳	597	285	312	344	184	160	878	442	436
35	136	67	69	89	46	43	177	83	94
36	123	59	64	73	38	35	194	106	88
37	131	63	68	71	36	35	144	68	76
38	106	52	54	47	28	19	172	85	87
39	101	44	57	64	36	28	191	100	91
40～44歳	576	258	318	294	149	145	712	330	382
40	104	53	51	65	30	35	156	68	88
41	135	67	68	58	34	24	165	76	89
42	101	39	62	44	22	22	119	60	59
43	111	45	66	68	31	37	136	62	74
44	125	54	71	59	32	27	136	64	72
45～49歳	633	283	350	271	124	147	737	340	397
45	105	47	58	51	25	26	151	72	79
46	128	65	63	59	28	31	140	63	77
47	145	64	81	64	27	37	136	59	77
48	139	59	80	50	25	25	153	80	73
49	116	48	68	47	19	28	157	66	91

表3 年齢別・大字別人口

年齢(各歳)	栢山			茨島			八橋		
	総数	男	女	総数	男	女	総数	男	女
50～54歳	701	311	390	333	174	159	668	349	319
50	127	56	71	66	43	23	127	67	60
51	124	56	68	63	34	29	127	70	57
52	155	68	87	67	35	32	128	67	61
53	145	62	83	64	25	39	143	71	72
54	150	69	81	73	37	36	143	74	69
55～59歳	845	396	449	417	201	216	793	390	403
55	147	71	76	65	24	41	131	64	67
56	158	73	85	78	34	44	156	77	79
57	177	89	88	76	36	40	163	83	80
58	166	70	96	89	39	50	155	63	92
59	197	93	104	109	68	41	188	103	85
60～64歳	746	352	394	428	187	241	596	280	316
60	191	85	106	104	42	62	142	65	77
61	206	86	120	100	46	54	164	83	81
62	99	49	50	61	22	39	97	53	44
63	117	63	54	61	30	31	93	34	59
64	133	69	64	102	47	55	100	45	55
65～69歳	621	272	349	403	182	221	533	242	291
65	135	61	74	80	33	47	100	42	58
66	129	74	55	92	48	44	121	56	65
67	125	47	78	90	39	51	102	44	58
68	116	52	64	77	30	47	111	55	56
69	116	38	78	64	32	32	99	45	54
70～74歳	634	257	377	353	164	189	478	208	270
70	130	54	76	65	30	35	87	38	49
71	121	54	67	78	34	44	106	52	54
72	137	54	83	76	39	37	98	43	55
73	132	57	75	71	29	42	101	40	61
74	114	38	76	63	32	31	86	35	51
75～79歳	624	239	385	238	94	144	329	147	182
75	126	57	69	45	20	25	86	46	40
76	141	50	91	42	24	18	66	25	41
77	125	41	84	58	17	41	68	31	37
78	114	41	73	57	20	37	51	27	24
79	118	50	68	36	13	23	58	18	40
80～84歳	395	147	248	162	64	98	214	80	134
80	87	31	56	38	17	21	58	24	34
81	98	34	64	33	16	17	54	19	35
82	86	31	55	36	15	21	41	13	28
83	78	33	45	31	9	22	27	12	15
84	46	18	28	24	7	17	34	12	22
85～89歳	200	69	131	78	33	45	92	29	63
90～94歳	65	17	48	28	5	23	26	6	20
95～99歳	11	4	7	0	0	0	7	3	4
100歳以上	0	0	0	0	0	0	2	1	1
不詳	4	3	1	9	4	5	19	10	9
(再掲)									
15歳未満	1,077	554	523	484	256	228	1,408	707	701
15～64歳	6,072	2,802	3,270	3,076	1,493	1,583	6,814	3,328	3,486
65歳以上	2,550	1,005	1,545	1,262	542	720	1,681	716	965
年齢別割合(%)									
15歳未満	11.1%	12.7%	9.8%	10.0%	11.2%	9.0%	14.2%	14.8%	13.6%
15～64歳	62.6%	64.2%	61.2%	63.7%	65.1%	62.4%	68.7%	69.9%	67.5%
65歳以上	26.3%	23.1%	29.0%	26.3%	23.7%	28.6%	17.1%	15.3%	18.9%
平均年齢	47.6	45.7	49.1	47.8	46.4	49.1	42.1	41.1	43.0

表3 年齢別・大字別人口

【平成17年国勢調査からの推計値】

年齢(各歳)	東 通			手 形			手 形 (字)		
	総 数	男	女	総 数	男	女	総 数	男	女
総 数	6,346	2,996	3,350	4,204	2,193	2,011	6,001	2,954	3,047
0～4歳	208	114	94	145	70	75	166	73	93
0	49	29	20	26	14	12	33	13	20
1	40	24	16	29	9	20	38	14	24
2	44	24	20	18	10	8	28	17	11
3	37	17	20	34	16	18	31	15	16
4	38	20	18	38	21	17	36	14	22
5～9歳	187	99	88	123	58	65	134	68	66
5	39	21	18	17	10	7	18	10	8
6	38	20	18	28	13	15	23	11	12
7	28	12	16	24	10	14	35	17	18
8	42	24	18	28	11	17	26	11	15
9	40	22	18	26	14	12	32	19	13
10～14歳	215	127	88	149	81	68	180	100	80
10	34	20	14	28	14	14	38	14	24
11	42	25	17	32	17	15	37	18	19
12	48	27	21	28	18	10	32	22	10
13	46	24	22	29	16	13	38	28	10
14	45	31	14	32	16	16	35	18	17
15～19歳	238	112	126	197	114	83	245	128	117
15	33	16	17	35	21	14	35	15	20
16	42	22	20	29	15	14	35	16	19
17	45	24	21	33	19	14	44	26	18
18	61	29	32	41	22	19	44	27	17
19	57	21	36	59	37	22	87	44	43
20～24歳	590	269	321	740	486	254	875	583	292
20	68	36	32	81	55	26	108	81	27
21	101	35	66	140	87	53	153	100	53
22	146	60	86	193	128	65	222	143	79
23	135	64	71	172	116	56	210	138	72
24	140	74	66	154	100	54	182	121	61
25～29歳	512	254	258	391	222	169	514	274	240
25	115	53	62	118	77	41	146	77	69
26	97	47	50	92	55	37	102	61	41
27	92	52	40	66	36	30	82	42	40
28	112	62	50	60	29	31	101	52	49
29	96	40	56	55	25	30	83	42	41
30～34歳	492	232	260	236	129	107	347	182	165
30	90	39	51	44	19	25	81	35	46
31	83	32	51	41	22	19	69	42	27
32	113	62	51	49	28	21	71	38	33
33	108	45	63	52	33	19	67	35	32
34	98	54	44	50	27	23	59	32	27
35～39歳	420	215	205	192	96	96	316	145	171
35	100	55	45	50	24	26	77	33	44
36	79	43	36	47	24	23	54	23	31
37	92	40	52	35	23	12	67	27	40
38	84	45	39	33	14	19	64	33	31
39	65	32	33	27	11	16	54	29	25
40～44歳	358	185	173	226	106	120	272	138	134
40	67	23	44	43	25	18	50	24	26
41	91	52	39	49	21	28	71	33	38
42	52	26	26	39	19	20	40	23	17
43	74	47	27	44	18	26	58	28	30
44	74	37	37	51	23	28	53	30	23
45～49歳	398	188	210	266	146	120	311	142	169
45	73	34	39	47	24	23	69	39	30
46	64	23	41	53	27	26	74	36	38
47	91	44	47	50	33	17	52	20	32
48	93	46	47	53	31	22	56	18	38
49	77	41	36	63	31	32	60	29	31

表3 年齢別・大字別人口

年齢(各歳)	東 通			手 形			手 形 (字)		
	総 数	男	女	総 数	男	女	総 数	男	女
50～54歳	398	200	198	251	126	125	306	138	168
50	80	43	37	55	29	26	72	31	41
51	82	40	42	59	29	30	36	14	22
52	80	41	39	41	22	19	66	30	36
53	83	39	44	52	27	25	63	28	35
54	73	37	36	44	19	25	69	35	34
55～59歳	438	222	216	246	140	106	399	183	216
55	76	43	33	50	32	18	77	35	42
56	84	35	49	45	26	19	69	29	40
57	91	47	44	48	29	19	90	42	48
58	97	53	44	50	27	23	76	32	44
59	90	44	46	53	26	27	87	45	42
60～64歳	393	171	222	187	89	98	329	147	182
60	93	42	51	35	15	20	76	31	45
61	113	56	57	52	27	25	99	42	57
62	55	23	32	27	12	15	42	21	21
63	71	24	47	39	17	22	45	19	26
64	61	26	35	34	18	16	67	34	33
65～69歳	357	153	204	202	79	123	364	154	210
65	73	34	39	35	16	19	76	34	42
66	65	27	38	53	20	33	82	32	50
67	90	38	52	35	7	28	68	32	36
68	67	32	35	35	15	20	73	28	45
69	62	22	40	44	21	23	65	28	37
70～74歳	375	164	211	220	91	129	431	170	261
70	70	31	39	45	17	28	82	30	52
71	73	38	35	55	26	29	92	39	53
72	76	33	43	41	18	23	84	34	50
73	84	39	45	46	18	28	84	31	53
74	72	23	49	33	12	21	89	36	53
75～79歳	359	136	223	200	64	136	368	150	218
75	83	31	52	40	11	29	80	36	44
76	76	25	51	47	12	35	53	17	36
77	67	26	41	31	12	19	75	30	45
78	71	28	43	34	11	23	76	32	44
79	62	26	36	48	18	30	84	35	49
80～84歳	241	107	134	141	52	89	281	117	164
80	66	26	40	38	16	22	63	24	39
81	60	26	34	30	11	19	60	29	31
82	41	17	24	30	12	18	51	24	27
83	39	22	17	20	4	16	64	25	39
84	35	16	19	23	9	14	43	15	28
85～89歳	95	28	67	62	30	32	101	40	61
90～94歳	41	10	31	23	9	14	37	13	24
95～99歳	8	1	7	3	2	1	6	1	5
100歳以上	0	0	0	0	0	0	0	0	0
不 詳	23	9	14	4	3	1	19	8	11
(再 掲)									
15歳未満	610	340	270	417	209	208	480	241	239
15～64歳	4,237	2,048	2,189	2,932	1,654	1,278	3,914	2,060	1,854
65歳以上	1,476	599	877	851	327	524	1,588	645	943
年齢別割合(%)									
15歳未満	9.6%	11.3%	8.1%	9.9%	9.5%	10.3%	8.0%	8.2%	7.8%
15～64歳	66.8%	68.4%	65.3%	69.7%	75.4%	63.6%	65.2%	69.7%	60.8%
65歳以上	23.6%	20.3%	26.6%	20.4%	15.1%	26.1%	26.8%	22.1%	31.4%
平均年齢	45.0	43.2	46.6	41.6	38.8	44.7	45.3	42.3	48.3

表3 年齢別・大字別人口

【平成17年国勢調査からの推計値】

年齢(各歳)	手形山			泉(旭川)			旭川		
	総数	男	女	総数	男	女	総数	男	女
総数	2,142	969	1,173	3,090	1,421	1,669	2,363	1,107	1,256
0～4歳	87	50	37	122	65	57	92	54	38
0	9	7	2	25	15	10	22	10	12
1	16	6	10	24	14	10	14	7	7
2	14	10	4	30	12	18	19	12	7
3	20	11	9	18	10	8	23	16	7
4	28	16	12	25	14	11	14	9	5
5～9歳	88	44	44	123	60	63	81	39	42
5	20	9	11	23	10	13	13	6	7
6	20	8	12	24	15	9	15	10	5
7	17	11	6	27	13	14	17	7	10
8	13	9	4	25	9	16	22	8	14
9	18	7	11	24	13	11	14	8	6
10～14歳	97	51	46	115	56	59	119	63	56
10	19	10	9	28	14	14	16	9	7
11	12	5	7	24	8	16	26	11	15
12	19	7	12	17	6	11	24	16	8
13	19	12	7	24	15	9	29	14	15
14	28	17	11	22	13	9	24	13	11
15～19歳	111	59	52	138	64	74	109	57	52
15	18	9	9	21	9	12	23	14	9
16	20	12	8	33	14	19	16	9	7
17	24	13	11	26	9	17	25	7	18
18	18	9	9	35	21	14	18	10	8
19	31	16	15	23	11	12	27	17	10
20～24歳	83	33	50	132	64	68	109	52	57
20	23	12	11	28	12	16	25	8	17
21	20	6	14	30	15	15	30	15	15
22	11	2	9	20	8	12	20	12	8
23	19	9	10	22	11	11	22	9	13
24	10	4	6	32	18	14	12	8	4
25～29歳	94	41	53	168	78	90	118	50	68
25	12	6	6	26	7	19	18	7	11
26	25	11	14	38	20	18	16	8	8
27	27	16	11	25	9	16	20	10	10
28	11	4	7	34	15	19	32	11	21
29	19	4	15	45	27	18	32	14	18
30～34歳	126	67	59	183	81	102	138	65	73
30	36	21	15	29	7	22	20	6	14
31	24	14	10	44	25	19	26	15	11
32	33	18	15	32	17	15	32	12	20
33	16	5	11	36	14	22	31	14	17
34	17	9	8	42	18	24	29	18	11
35～39歳	128	52	76	221	113	108	153	77	76
35	26	9	17	46	25	21	42	21	21
36	18	11	7	46	22	24	34	19	15
37	31	12	19	33	18	15	22	9	13
38	22	7	15	52	27	25	24	10	14
39	31	13	18	44	21	23	31	18	13
40～44歳	96	38	58	190	95	95	131	56	75
40	33	13	20	31	15	16	38	20	18
41	14	5	9	40	26	14	31	12	19
42	10	4	6	40	17	23	19	7	12
43	18	9	9	40	22	18	26	10	16
44	21	7	14	39	15	24	17	7	10
45～49歳	139	60	79	184	89	95	135	73	62
45	23	7	16	43	22	21	34	24	10
46	29	18	11	39	18	21	22	13	9
47	14	3	11	36	21	15	21	9	12
48	37	18	19	37	16	21	31	12	19
49	36	14	22	29	12	17	27	15	12

表3 年齢別・大字別人口

年齢(各歳)	手形山			泉(旭川)			旭川		
	総数	男	女	総数	男	女	総数	男	女
50～54歳	153	67	86	208	88	120	175	68	107
50	27	16	11	35	17	18	43	20	23
51	23	4	19	32	11	21	29	10	19
52	28	17	11	46	25	21	44	18	26
53	37	15	22	45	18	27	21	5	16
54	38	15	23	50	17	33	38	15	23
55～59歳	196	77	119	257	128	129	228	114	114
55	35	15	20	45	28	17	40	18	22
56	42	15	27	52	26	26	32	22	10
57	41	21	20	48	23	25	55	25	30
58	42	13	29	58	31	27	47	20	27
59	36	13	23	54	20	34	54	29	25
60～64歳	233	101	132	211	84	127	204	92	112
60	66	25	41	48	15	33	35	12	23
61	57	29	28	54	24	30	63	34	29
62	31	12	19	28	13	15	36	14	22
63	40	19	21	35	14	21	27	11	16
64	39	16	23	46	18	28	43	21	22
65～69歳	195	94	101	247	113	134	195	95	100
65	33	19	14	48	26	22	32	14	18
66	43	19	24	51	24	27	43	20	23
67	35	12	23	50	24	26	44	23	21
68	40	15	25	54	21	33	32	13	19
69	44	29	15	44	18	26	44	25	19
70～74歳	134	63	71	234	99	135	156	74	82
70	35	19	16	42	20	22	24	11	13
71	29	17	12	39	18	21	34	15	19
72	21	7	14	58	28	30	37	21	16
73	20	8	12	41	14	27	28	14	14
74	29	12	17	54	19	35	33	13	20
75～79歳	79	29	50	172	74	98	111	46	65
75	17	4	13	36	17	19	23	9	14
76	19	6	13	31	12	19	22	11	11
77	15	9	6	42	15	27	18	8	10
78	13	5	8	31	13	18	27	10	17
79	15	5	10	32	17	15	21	8	13
80～84歳	56	26	30	112	51	61	64	22	42
80	14	8	6	27	12	15	15	5	10
81	12	4	8	27	13	14	16	7	9
82	15	8	7	22	8	14	9	4	5
83	6	4	2	20	10	10	15	3	12
84	9	2	7	16	8	8	9	3	6
85～89歳	36	12	24	62	16	46	26	6	20
90～94歳	10	5	5	9	1	8	18	4	14
95～99歳	0	0	0	2	2	0	1	0	1
100歳以上	0	0	0	0	0	0	0	0	0
不詳	1	0	1	0	0	0	0	0	0
(再掲)									
15歳未満	272	145	127	360	181	179	292	156	136
15～64歳	1,359	595	764	1,892	884	1,008	1,500	704	796
65歳以上	510	229	281	838	356	482	571	247	324
年齢別割合(%)									
15歳未満	12.7%	15.0%	10.8%	11.7%	12.7%	10.7%	12.4%	14.1%	10.8%
15～64歳	63.4%	61.4%	65.1%	61.2%	62.2%	60.4%	63.5%	63.6%	63.4%
65歳以上	23.9%	23.6%	24.1%	27.1%	25.1%	28.9%	24.1%	22.3%	25.8%
平均年齢	46.5	45.0	47.8	47.0	45.6	48.2	46.4	44.8	47.8

表3 年齢別・大字別人口

【平成17年国勢調査からの推計値】

年齢(各歳)	新 藤 田			濁 川			添 川		
	総 数	男	女	総 数	男	女	総 数	男	女
総 数	1,244	550	694	1,947	903	1,044	2,386	1,060	1,326
0～4歳	26	17	9	72	22	50	95	43	52
0	4	3	1	21	6	15	11	2	9
1	7	3	4	12	4	8	17	9	8
2	10	7	3	19	7	12	23	11	12
3	3	3	0	14	2	12	23	12	11
4	2	1	1	6	3	3	21	9	12
5～9歳	38	17	21	75	35	40	125	54	71
5	10	5	5	14	8	6	17	3	14
6	6	1	5	15	4	11	31	11	20
7	4	2	2	15	3	12	28	16	12
8	10	6	4	11	7	4	24	13	11
9	8	3	5	20	13	7	25	11	14
10～14歳	42	18	24	71	37	34	131	63	68
10	8	4	4	12	5	7	34	18	16
11	7	4	3	17	9	8	17	8	9
12	9	4	5	12	8	4	30	14	16
13	9	4	5	21	8	13	28	12	16
14	9	2	7	9	7	2	22	11	11
15～19歳	55	24	31	94	42	52	104	49	55
15	13	5	8	20	14	6	23	13	10
16	11	5	6	19	8	11	28	14	14
17	6	2	4	22	8	14	22	7	15
18	12	6	6	19	7	12	14	8	6
19	13	6	7	14	5	9	17	7	10
20～24歳	40	27	13	68	30	38	77	35	42
20	13	5	8	14	10	4	14	7	7
21	12	9	3	11	4	7	17	7	10
22	6	4	2	14	8	6	17	11	6
23	6	6	0	8	1	7	16	8	8
24	3	3	0	21	7	14	13	2	11
25～29歳	55	26	29	103	44	59	104	53	51
25	19	13	6	14	5	9	15	8	7
26	7	4	3	25	11	14	15	4	11
27	9	2	7	16	7	9	19	8	11
28	11	6	5	18	4	14	25	11	14
29	9	1	8	30	17	13	30	22	8
30～34歳	67	28	39	142	78	64	154	72	82
30	15	4	11	26	13	13	29	10	19
31	17	8	9	28	13	15	23	13	10
32	16	8	8	30	20	10	33	14	19
33	10	5	5	39	18	21	36	19	17
34	9	3	6	19	14	5	33	16	17
35～39歳	51	25	26	115	60	55	189	96	93
35	14	5	9	27	12	15	37	17	20
36	8	3	5	17	9	8	23	14	9
37	10	7	3	30	14	16	42	19	23
38	15	9	6	20	11	9	48	29	19
39	4	1	3	21	14	7	39	17	22
40～44歳	51	18	33	88	33	55	151	77	74
40	10	3	7	13	4	9	31	15	16
41	8	3	5	21	13	8	29	14	15
42	6	3	3	15	7	8	25	15	10
43	14	5	9	16	2	14	36	20	16
44	13	4	9	23	7	16	30	13	17
45～49歳	79	32	47	131	67	64	136	65	71
45	6	1	5	22	15	7	33	14	19
46	14	7	7	25	11	14	24	13	11
47	17	5	12	30	16	14	23	10	13
48	20	9	11	29	15	14	28	13	15
49	22	10	12	25	10	15	28	15	13

表3 年齢別・大字別人口

年齢(各歳)	新 藤 田			濁 川			添 川		
	総 数	男	女	総 数	男	女	総 数	男	女
50～54歳	99	46	53	147	65	82	153	69	84
50	13	7	6	25	10	15	27	16	11
51	14	4	10	27	18	9	30	11	19
52	25	13	12	28	7	21	28	12	16
53	20	6	14	24	13	11	33	12	21
54	27	16	11	43	17	26	35	18	17
55～59歳	124	48	76	228	106	122	192	91	101
55	14	5	9	40	13	27	28	15	13
56	31	14	17	38	15	23	37	18	19
57	32	13	19	34	18	16	39	16	23
58	25	6	19	52	22	30	47	25	22
59	22	10	12	64	38	26	41	17	24
60～64歳	101	51	50	189	91	98	166	78	88
60	22	12	10	44	20	24	46	22	24
61	36	18	18	47	23	24	45	21	24
62	12	5	7	31	14	17	23	10	13
63	10	5	5	32	16	16	30	14	16
64	21	11	10	35	18	17	22	11	11
65～69歳	87	42	45	146	74	72	145	65	80
65	16	9	7	37	15	22	32	14	18
66	14	6	8	32	19	13	32	18	14
67	26	15	11	30	18	12	33	14	19
68	19	7	12	27	14	13	25	10	15
69	12	5	7	20	8	12	23	9	14
70～74歳	92	40	52	110	59	51	136	62	74
70	13	6	7	18	12	6	24	15	9
71	23	11	12	31	16	15	39	18	21
72	16	5	11	22	11	11	26	13	13
73	25	14	11	21	13	8	31	9	22
74	15	4	11	18	7	11	16	7	9
75～79歳	97	43	54	82	35	47	109	40	69
75	23	9	14	20	8	12	17	11	6
76	23	9	14	17	5	12	22	5	17
77	14	7	7	14	10	4	26	8	18
78	17	7	10	19	7	12	28	8	20
79	20	11	9	12	5	7	16	8	8
80～84歳	64	29	35	50	16	34	94	31	63
80	15	9	6	8	4	4	24	12	12
81	14	4	10	12	5	7	18	4	14
82	11	7	4	16	4	12	21	7	14
83	13	6	7	5	1	4	14	5	9
84	11	3	8	9	2	7	17	3	14
85～89歳	36	8	28	24	6	18	60	7	53
90～94歳	31	8	23	9	2	7	41	6	35
95～99歳	8	3	5	1	0	1	22	4	18
100歳以上	1	0	1	1	0	1	2	0	2
不 詳	0	0	0	1	1	0	0	0	0
(再 掲)									
15歳未満	106	52	54	218	94	124	351	160	191
15～64歳	722	325	397	1,305	616	689	1,426	685	741
65歳以上	416	173	243	423	192	231	609	215	394
年齢別割合(%)									
15歳未満	8.5%	9.5%	7.8%	11.2%	10.4%	11.9%	14.7%	15.1%	14.4%
15～64歳	58.0%	59.1%	57.2%	67.0%	68.2%	66.0%	59.8%	64.6%	55.9%
65歳以上	33.5%	31.4%	35.0%	21.8%	21.4%	22.1%	25.5%	20.3%	29.7%
平均年齢	52.3	50.5	53.8	46.6	46.6	46.6	46.5	43.9	48.5

表3 年齢別・大字別人口

【平成17年国勢調査からの推計値】

年齢(各歳)	山内			仁別			広面		
	総数	男	女	総数	男	女	総数	男	女
総数	399	172	227	177	77	100	14,097	6,826	7,271
0～4歳	2	2	0	6	2	4	603	306	297
0	1	1	0	1	0	1	152	84	68
1	0	0	0	1	1	0	133	58	75
2	0	0	0	1	1	0	106	56	50
3	1	1	0	0	0	0	106	56	50
4	0	0	0	3	0	3	106	52	54
5～9歳	1	1	0	5	2	3	545	303	242
5	0	0	0	1	0	1	104	62	42
6	0	0	0	1	1	0	99	53	46
7	0	0	0	1	0	1	110	58	52
8	1	1	0	0	0	0	120	70	50
9	0	0	0	2	1	1	112	60	52
10～14歳	8	7	1	7	4	3	578	297	281
10	2	1	1	1	0	1	117	58	59
11	1	1	0	1	1	0	107	57	50
12	0	0	0	2	1	1	113	62	51
13	2	2	0	0	0	0	122	58	64
14	3	3	0	3	2	1	119	62	57
15～19歳	14	4	10	7	3	4	610	313	297
15	0	0	0	1	1	0	110	55	55
16	3	0	3	2	1	1	123	66	57
17	3	2	1	2	0	2	120	64	56
18	4	2	2	2	1	1	124	63	61
19	4	0	4	0	0	0	133	65	68
20～24歳	13	8	5	5	4	1	1,370	758	612
20	3	3	0	0	0	0	162	84	78
21	2	1	1	0	0	0	228	136	92
22	5	2	3	2	2	0	336	182	154
23	3	2	1	2	1	1	343	192	151
24	0	0	0	1	1	0	301	164	137
25～29歳	8	7	1	7	3	4	1,179	576	603
25	1	0	1	1	0	1	292	144	148
26	3	3	0	2	1	1	213	105	108
27	0	0	0	0	0	0	236	114	122
28	2	2	0	1	1	0	191	101	90
29	2	2	0	3	1	2	247	112	135
30～34歳	3	2	1	7	1	6	1,134	561	573
30	0	0	0	3	0	3	220	94	126
31	1	1	0	2	1	1	221	114	107
32	0	0	0	1	0	1	244	127	117
33	2	1	1	0	0	0	203	99	104
34	0	0	0	1	0	1	246	127	119
35～39歳	9	4	5	10	6	4	988	489	499
35	1	0	1	1	1	0	221	114	107
36	2	2	0	1	1	0	220	102	118
37	2	1	1	1	1	0	173	80	93
38	1	0	1	3	1	2	209	110	99
39	3	1	2	4	2	2	165	83	82
40～44歳	11	4	7	6	3	3	833	404	429
40	3	1	2	0	0	0	184	77	107
41	0	0	0	2	2	0	184	91	93
42	3	2	1	2	1	1	141	73	68
43	3	1	2	0	0	0	175	82	93
44	2	0	2	2	0	2	149	81	68
45～49歳	25	11	14	10	4	6	756	371	385
45	4	2	2	3	1	2	143	71	72
46	6	2	4	3	2	1	159	76	83
47	4	1	3	2	1	1	146	80	66
48	6	4	2	1	0	1	157	70	87
49	5	2	3	1	0	1	151	74	77

表3 年齢別・大字別人口

年齢(各歳)	山内			仁別			広面		
	総数	男	女	総数	男	女	総数	男	女
50～54歳	25	13	12	11	5	6	803	379	424
50	6	2	4	4	2	2	152	75	77
51	5	4	1	1	0	1	159	60	99
52	3	1	2	3	2	1	160	75	85
53	6	3	3	3	1	2	147	71	76
54	5	3	2	0	0	0	185	98	87
55～59歳	23	15	8	17	10	7	1,047	484	563
55	4	4	0	5	3	2	216	101	115
56	5	4	1	2	1	1	178	89	89
57	3	2	1	1	1	0	205	87	118
58	6	3	3	5	3	2	201	93	108
59	5	2	3	4	2	2	247	114	133
60～64歳	25	9	16	13	7	6	858	397	461
60	7	4	3	3	3	0	207	94	113
61	4	2	2	4	2	2	218	103	115
62	4	1	3	1	0	1	135	53	82
63	9	2	7	2	0	2	138	73	65
64	1	0	1	3	2	1	160	74	86
65～69歳	30	13	17	19	9	10	779	359	420
65	6	2	4	5	3	2	159	81	78
66	4	2	2	1	0	1	176	73	103
67	6	4	2	4	2	2	159	72	87
68	10	4	6	4	3	1	167	82	85
69	4	1	3	5	1	4	118	51	67
70～74歳	36	18	18	15	5	10	725	326	399
70	8	4	4	4	2	2	138	57	81
71	6	3	3	3	0	3	157	70	87
72	10	7	3	3	2	1	147	67	80
73	5	1	4	0	0	0	148	63	85
74	7	3	4	5	1	4	135	69	66
75～79歳	46	16	30	14	3	11	630	252	378
75	10	4	6	4	1	3	129	53	76
76	9	3	6	4	1	3	130	58	72
77	7	3	4	2	1	1	117	41	76
78	10	2	8	2	0	2	124	48	76
79	10	4	6	2	0	2	130	52	78
80～84歳	61	21	40	7	3	4	407	160	247
80	16	5	11	1	0	1	108	40	68
81	9	3	6	3	0	3	85	40	45
82	10	4	6	2	2	0	75	31	44
83	16	5	11	1	1	0	79	22	57
84	10	4	6	0	0	0	60	27	33
85～89歳	29	6	23	8	2	6	166	55	111
90～94歳	16	9	7	2	1	1	46	14	32
95～99歳	13	2	11	0	0	0	5	1	4
100歳以上	1	0	1	1	0	1	1	1	0
不詳	0	0	0	0	0	0	34	20	14
(再掲)									
15歳未満	11	10	1	18	8	10	1,726	906	820
15～64歳	156	77	79	93	46	47	9,578	4,732	4,846
65歳以上	232	85	147	66	23	43	2,759	1,168	1,591
年齢別割合(%)									
15歳未満	2.8%	5.8%	0.4%	10.2%	10.4%	10.0%	12.2%	13.3%	11.3%
15～64歳	39.1%	44.8%	34.8%	52.5%	59.7%	47.0%	67.9%	69.3%	66.6%
65歳以上	58.1%	49.4%	64.8%	37.3%	29.9%	43.0%	19.9%	17.4%	22.1%
平均年齢	64.6	59.6	68.4	52.4	50.0	54.3	42.3	40.5	43.9

表3 年齢別・大字別人口

【平成17年国勢調査からの推計値】

年齢(各歳)	柳田			横森			桜		
	総数	男	女	総数	男	女	総数	男	女
総数	1,953	865	1,088	4,140	1,946	2,194	3,262	1,559	1,703
0～4歳	102	50	52	127	64	63	107	57	50
0	21	11	10	23	12	11	19	11	8
1	18	8	10	23	14	9	26	15	11
2	24	12	12	27	11	16	22	11	11
3	15	8	7	26	14	12	20	6	14
4	24	11	13	28	13	15	20	14	6
5～9歳	88	47	41	130	65	65	114	62	52
5	18	11	7	30	12	18	31	17	14
6	17	8	9	26	14	12	20	13	7
7	15	8	7	20	11	9	16	8	8
8	20	9	11	28	15	13	21	11	10
9	18	11	7	26	13	13	26	13	13
10～14歳	59	32	27	184	92	92	113	58	55
10	16	8	8	31	18	13	13	7	6
11	16	11	5	31	14	17	34	19	15
12	10	6	4	27	15	12	22	12	10
13	8	5	3	50	25	25	19	10	9
14	9	2	7	45	20	25	25	10	15
15～19歳	49	20	29	205	111	94	115	63	52
15	6	4	2	45	22	23	17	8	9
16	4	1	3	36	21	15	14	6	8
17	10	5	5	34	21	13	26	13	13
18	8	2	6	49	28	21	31	18	13
19	21	8	13	41	19	22	27	18	9
20～24歳	116	42	74	239	112	127	277	138	139
20	10	6	4	42	19	23	42	19	23
21	18	8	10	48	25	23	57	29	28
22	34	9	25	57	23	34	67	35	32
23	26	3	23	46	25	21	66	33	33
24	28	16	12	46	20	26	45	22	23
25～29歳	164	51	113	255	124	131	213	89	124
25	35	8	27	49	22	27	41	18	23
26	23	9	14	42	21	21	41	15	26
27	32	13	19	45	23	22	39	17	22
28	36	9	27	53	20	33	41	19	22
29	38	12	26	66	38	28	51	20	31
30～34歳	170	86	84	269	134	135	255	129	126
30	32	16	16	55	26	29	69	38	31
31	35	20	15	61	32	29	44	19	25
32	31	9	22	53	23	30	55	32	23
33	42	26	16	57	31	26	39	17	22
34	30	15	15	43	22	21	48	23	25
35～39歳	136	70	66	257	136	121	193	100	93
35	25	11	14	49	26	23	49	27	22
36	39	21	18	55	33	22	37	18	19
37	27	16	11	55	31	24	35	23	12
38	25	10	15	47	19	28	35	14	21
39	20	12	8	51	27	24	37	18	19
40～44歳	100	56	44	212	102	110	141	67	74
40	26	15	11	36	17	19	30	16	14
41	22	12	10	55	26	29	24	4	20
42	19	11	8	35	14	21	31	16	15
43	13	8	5	35	16	19	33	19	14
44	20	10	10	51	29	22	23	12	11
45～49歳	108	45	63	237	108	129	169	77	92
45	17	7	10	43	26	17	28	13	15
46	25	13	12	45	14	31	30	16	14
47	26	11	15	42	24	18	27	11	16
48	18	7	11	56	28	28	36	17	19
49	22	7	15	51	16	35	48	20	28

表3 年齢別・大字別人口

年齢(各歳)	柳田			横森			桜		
	総数	男	女	総数	男	女	総数	男	女
50～54歳	130	68	62	279	123	156	219	94	125
50	18	11	7	45	24	21	30	15	15
51	28	14	14	51	27	24	46	22	24
52	21	9	12	59	30	29	40	15	25
53	39	22	17	55	17	38	38	12	26
54	24	12	12	69	25	44	65	30	35
55～59歳	154	76	78	383	167	216	396	172	224
55	34	20	14	68	31	37	62	25	37
56	41	17	24	66	34	32	77	31	46
57	28	16	12	77	33	44	89	40	49
58	23	11	12	80	36	44	86	40	46
59	28	12	16	92	33	59	82	36	46
60～64歳	117	61	56	327	148	179	313	161	152
60	27	12	15	78	35	43	85	39	46
61	28	12	16	89	42	47	82	47	35
62	15	8	7	41	23	18	48	18	30
63	22	10	12	55	22	33	43	24	19
64	25	19	6	64	26	38	55	33	22
65～69歳	89	40	49	289	136	153	206	100	106
65	23	9	14	58	31	27	49	28	21
66	18	8	10	64	24	40	48	28	20
67	13	5	8	53	28	25	40	17	23
68	18	10	8	60	25	35	32	15	17
69	17	8	9	54	28	26	37	12	25
70～74歳	90	37	53	267	118	149	172	90	82
70	16	8	8	57	21	36	47	27	20
71	17	6	11	60	27	33	34	15	19
72	23	11	12	44	22	22	34	19	15
73	17	5	12	54	26	28	29	15	14
74	17	7	10	52	22	30	28	14	14
75～79歳	90	35	55	225	96	129	121	51	70
75	15	6	9	51	20	31	30	11	19
76	24	10	14	45	18	27	15	7	8
77	18	9	9	43	14	29	28	12	16
78	13	2	11	44	24	20	30	13	17
79	20	8	12	42	20	22	18	8	10
80～84歳	77	27	50	161	70	91	69	31	38
80	15	7	8	37	18	19	20	7	13
81	24	7	17	35	16	19	11	6	5
82	9	3	6	44	18	26	15	11	4
83	17	5	12	32	12	20	12	4	8
84	12	5	7	13	6	7	11	3	8
85～89歳	65	11	54	51	21	30	45	11	34
90～94歳	35	8	27	29	14	15	8	2	6
95～99歳	12	2	10	2	0	2	7	3	4
100歳以上	1	0	1	0	0	0	0	0	0
不詳	1	1	0	12	5	7	9	4	5
(再掲)									
15歳未満	249	129	120	441	221	220	334	177	157
15～64歳	1,244	575	669	2,663	1,265	1,398	2,291	1,090	1,201
65歳以上	459	160	299	1,024	455	569	628	288	340
年齢別割合(%)									
15歳未満	12.7%	14.9%	11.0%	10.7%	11.4%	10.0%	10.2%	11.4%	9.2%
15～64歳	63.7%	66.5%	61.5%	64.3%	65.0%	63.7%	70.2%	69.9%	70.5%
65歳以上	23.6%	18.6%	27.5%	25.0%	23.6%	26.3%	19.6%	18.7%	20.3%
平均年齢	45.4	43.4	47.1	46.6	45.3	47.7	45.1	44.0	46.1

表3 年齢別・大字別人口

【平成17年国勢調査からの推計値】

年齢(各歳)	桜 力 丘			桜 台			大 平 台		
	総 数	男	女	総 数	男	女	総 数	男	女
総 数	2,442	1,149	1,293	1,081	521	560	1,347	634	713
0～4歳	116	66	50	89	45	44	100	45	55
0	18	11	7	8	4	4	20	6	14
1	24	14	10	14	8	6	18	11	7
2	30	18	12	24	13	11	21	10	11
3	24	12	12	20	8	12	17	9	8
4	20	11	9	23	12	11	24	9	15
5～9歳	169	82	87	139	80	59	145	67	78
5	36	17	19	34	21	13	25	11	14
6	25	11	14	23	15	8	26	12	14
7	29	16	13	23	11	12	34	16	18
8	44	20	24	30	14	16	35	15	20
9	35	18	17	29	19	10	25	13	12
10～14歳	158	79	79	133	64	69	154	78	76
10	29	15	14	24	16	8	35	15	20
11	36	17	19	28	12	16	29	15	14
12	35	20	15	31	12	19	28	17	11
13	30	13	17	25	11	14	24	15	9
14	28	14	14	25	13	12	38	16	22
15～19歳	165	72	93	83	35	48	88	41	47
15	35	14	21	21	11	10	18	9	9
16	39	16	23	15	4	11	15	8	7
17	37	19	18	17	8	9	24	8	16
18	23	11	12	17	6	11	17	10	7
19	31	12	19	13	6	7	14	6	8
20～24歳	115	52	63	27	15	12	36	15	21
20	28	16	12	13	7	6	14	5	9
21	23	7	16	2	2	0	9	3	6
22	26	10	16	3	1	2	8	3	5
23	14	7	7	8	4	4	1	1	0
24	24	12	12	1	1	0	4	3	1
25～29歳	99	47	52	32	11	21	34	15	19
25	14	6	8	3	2	1	3	1	2
26	25	13	12	2	0	2	3	1	2
27	19	8	11	6	1	5	4	0	4
28	26	14	12	7	3	4	11	7	4
29	15	6	9	14	5	9	13	6	7
30～34歳	167	86	81	89	41	48	82	32	50
30	31	13	18	14	5	9	11	3	8
31	26	14	12	14	7	7	12	5	7
32	37	20	17	20	15	5	17	6	11
33	28	16	12	22	9	13	17	7	10
34	45	23	22	19	5	14	25	11	14
35～39歳	180	76	104	147	64	83	165	72	93
35	33	12	21	24	9	15	27	7	20
36	40	24	16	30	10	20	33	16	17
37	32	9	23	27	15	12	28	16	12
38	37	13	24	34	16	18	42	16	26
39	38	18	20	32	14	18	35	17	18
40～44歳	181	78	103	128	65	63	166	79	87
40	35	11	24	31	17	14	37	19	18
41	32	15	17	38	17	21	33	17	16
42	31	17	14	17	8	9	29	11	18
43	43	15	28	22	11	11	29	16	13
44	40	20	20	20	12	8	38	16	22
45～49歳	177	76	101	86	40	46	139	68	71
45	20	9	11	19	8	11	37	18	19
46	35	17	18	28	10	18	33	20	13
47	36	12	24	16	9	7	23	10	13
48	34	13	21	15	9	6	23	13	10
49	52	25	27	8	4	4	23	7	16

表3 年齢別・大字別人口

年齢(各歳)	桜 方 丘			桜 台			大 平 台		
	総 数	男	女	総 数	男	女	総 数	男	女
50～54歳	296	134	162	63	34	29	77	45	32
50	44	17	27	11	6	5	18	9	9
51	49	20	29	19	11	8	17	11	6
52	63	25	38	13	5	8	14	6	8
53	70	38	32	6	3	3	17	11	6
54	70	34	36	14	9	5	11	8	3
55～59歳	245	121	124	25	12	13	61	35	26
55	40	16	24	7	5	2	15	10	5
56	51	27	24	6	4	2	9	6	3
57	54	26	28	1	0	1	7	5	2
58	51	30	21	5	1	4	14	6	8
59	49	22	27	6	2	4	16	8	8
60～64歳	130	67	63	17	10	7	34	16	18
60	34	17	17	3	1	2	10	5	5
61	37	20	17	4	3	1	14	7	7
62	30	14	16	3	1	2	4	2	2
63	17	10	7	5	4	1	2	1	1
64	12	6	6	2	1	1	4	1	3
65～69歳	76	40	36	4	1	3	29	13	16
65	16	11	5	1	1	0	4	1	3
66	19	6	13	0	0	0	4	4	0
67	15	6	9	0	0	0	7	2	5
68	13	9	4	1	0	1	5	2	3
69	13	8	5	2	0	2	9	4	5
70～74歳	69	27	42	7	1	6	13	6	7
70	12	8	4	0	0	0	3	2	1
71	13	3	10	1	0	1	3	1	2
72	17	6	11	0	0	0	3	1	2
73	12	6	6	3	1	2	2	1	1
74	15	4	11	3	0	3	2	1	1
75～79歳	50	25	25	7	2	5	13	3	10
75	15	6	9	0	0	0	3	1	2
76	12	8	4	3	0	3	1	0	1
77	10	6	4	1	0	1	5	0	5
78	8	3	5	1	1	0	2	0	2
79	5	2	3	2	1	1	2	2	0
80～84歳	29	16	13	4	1	3	7	3	4
80	8	4	4	0	0	0	2	0	2
81	7	5	2	0	0	0	0	0	0
82	5	1	4	1	0	1	3	2	1
83	5	4	1	0	0	0	1	1	0
84	4	2	2	3	1	2	1	0	1
85～89歳	17	5	12	1	0	1	3	0	3
90～94歳	2	0	2	0	0	0	1	1	0
95～99歳	1	0	1	0	0	0	0	0	0
100歳以上	0	0	0	0	0	0	0	0	0
不 詳	0	0	0	0	0	0	0	0	0
(再掲)									
15歳未満	443	227	216	361	189	172	399	190	209
15～64歳	1,755	809	946	697	327	370	882	418	464
65歳以上	244	113	131	23	5	18	66	26	40
年齢別割合(%)									
15歳未満	18.1%	19.8%	16.7%	33.4%	36.3%	30.7%	29.6%	30.0%	29.3%
15～64歳	71.9%	70.4%	73.2%	64.5%	62.8%	66.1%	65.5%	65.9%	65.1%
65歳以上	10.0%	9.8%	10.1%	2.1%	0.9%	3.2%	4.9%	4.1%	5.6%
平均年齢	39.3	38.9	39.7	29.0	28.1	29.9	32.4	32.6	32.2

表3 年齢別・大字別人口

【平成17年国勢調査からの推計値】

年齢(各歳)	下北手			太平		
	総数	男	女	総数	男	女
総数	3,726	1,830	1,896	2,745	1,241	1,504
0～4歳	131	73	58	53	23	30
0	28	14	14	7	1	6
1	30	15	15	12	4	8
2	25	14	11	10	4	6
3	19	12	7	10	5	5
4	29	18	11	14	9	5
5～9歳	154	82	72	88	35	53
5	40	23	17	18	9	9
6	31	13	18	17	6	11
7	23	10	13	19	5	14
8	23	12	11	15	7	8
9	37	24	13	19	8	11
10～14歳	122	55	67	83	48	35
10	21	7	14	17	11	6
11	17	9	8	17	9	8
12	20	13	7	12	6	6
13	30	16	14	17	10	7
14	34	10	24	20	12	8
15～19歳	230	143	87	106	50	56
15	25	13	12	21	10	11
16	31	18	13	19	6	13
17	32	16	16	20	7	13
18	58	33	25	20	11	9
19	84	63	21	26	16	10
20～24歳	378	266	112	112	58	54
20	87	57	30	24	12	12
21	95	71	24	16	11	5
22	78	60	18	19	10	9
23	68	45	23	25	12	13
24	50	33	17	28	13	15
25～29歳	165	85	80	103	52	51
25	36	20	16	22	12	10
26	20	8	12	17	9	8
27	45	24	21	20	9	11
28	34	18	16	23	9	14
29	30	15	15	21	13	8
30～34歳	223	106	117	112	58	54
30	44	20	24	22	12	10
31	44	15	29	24	12	12
32	42	27	15	27	14	13
33	51	27	24	19	9	10
34	42	17	25	20	11	9
35～39歳	195	107	88	96	56	40
35	38	20	18	21	12	9
36	50	30	20	17	10	7
37	38	17	21	25	15	10
38	30	20	10	21	10	11
39	39	20	19	12	9	3
40～44歳	120	57	63	101	47	54
40	27	12	15	18	9	9
41	25	12	13	16	6	10
42	16	7	9	13	6	7
43	23	12	11	33	16	17
44	29	14	15	21	10	11
45～49歳	198	94	104	183	97	86
45	31	15	16	27	17	10
46	42	21	21	35	16	19
47	34	16	18	35	18	17
48	41	17	24	42	25	17
49	50	25	25	44	21	23

表3 年齢別・大字別人口

年齢(各歳)	下北手			太平		
	総数	男	女	総数	男	女
50～54歳	307	127	180	208	107	101
50	47	15	32	37	17	20
51	65	20	45	39	23	16
52	54	31	23	52	29	23
53	73	39	34	28	13	15
54	68	22	46	52	25	27
55～59歳	395	189	206	284	138	146
55	74	32	42	42	26	16
56	77	29	48	57	26	31
57	77	44	33	49	21	28
58	77	33	44	59	31	28
59	90	51	39	77	34	43
60～64歳	283	147	136	221	117	104
60	74	31	43	53	28	25
61	78	40	38	61	35	26
62	51	34	17	31	15	16
63	39	21	18	36	19	17
64	41	21	20	40	20	20
65～69歳	191	95	96	190	94	96
65	48	27	21	31	15	16
66	37	18	19	45	26	19
67	43	21	22	40	17	23
68	39	19	20	43	21	22
69	24	10	14	31	15	16
70～74歳	185	79	106	200	90	110
70	44	18	26	40	21	19
71	44	24	20	40	13	27
72	35	17	18	34	19	15
73	31	8	23	35	14	21
74	31	12	19	51	23	28
75～79歳	155	61	94	218	79	139
75	35	11	24	42	18	24
76	28	12	16	48	19	29
77	41	15	26	48	16	32
78	21	8	13	38	12	26
79	30	15	15	42	14	28
80～84歳	145	35	110	203	61	142
80	31	11	20	37	18	19
81	26	5	21	44	10	34
82	31	8	23	37	10	27
83	29	7	22	48	13	35
84	28	4	24	37	10	27
85～89歳	83	16	67	105	26	79
90～94歳	52	10	42	58	1	57
95～99歳	13	3	10	18	3	15
100歳以上	1	0	1	0	0	0
不詳	0	0	0	3	1	2
(再掲)						
15歳未満	407	210	197	224	106	118
15～64歳	2,494	1,321	1,173	1,526	780	746
65歳以上	825	299	526	992	354	638
年齢別割合(%)						
15歳未満	10.9%	11.5%	10.4%	8.2%	8.5%	7.8%
15～64歳	66.9%	72.2%	61.9%	55.6%	62.9%	49.6%
65歳以上	22.2%	16.3%	27.7%	36.2%	28.6%	42.6%
平均年齢	45.4	41.4	49.3	53.9	50.6	56.6

表3 年齢別・大字別人口

【平成17年国勢調査からの推計値】

年齢(各歳)	新屋			勝平			浜田		
	総数	男	女	総数	男	女	総数	男	女
総数	15,300	7,095	8,205	14,126	6,866	7,260	2,856	1,283	1,573
0～4歳	650	321	329	596	313	283	70	32	38
0	126	58	68	131	66	65	7	2	5
1	113	60	53	110	54	56	19	9	10
2	140	78	62	113	62	51	13	7	6
3	137	55	82	117	63	54	20	8	12
4	134	70	64	125	68	57	11	6	5
5～9歳	763	370	393	679	354	325	94	47	47
5	149	74	75	144	69	75	18	9	9
6	155	68	87	125	58	67	21	9	12
7	152	77	75	148	89	59	19	9	10
8	145	69	76	136	73	63	16	10	6
9	162	82	80	126	65	61	20	10	10
10～14歳	855	433	422	706	396	310	105	61	44
10	175	77	98	147	77	70	20	11	9
11	146	80	66	130	63	67	30	16	14
12	181	91	90	139	83	56	16	11	5
13	178	93	85	139	80	59	20	12	8
14	175	92	83	151	93	58	19	11	8
15～19歳	850	400	450	728	401	327	107	60	47
15	154	73	81	119	68	51	24	9	15
16	177	88	89	178	88	90	21	18	3
17	156	69	87	141	75	66	19	10	9
18	181	84	97	146	83	63	23	14	9
19	182	86	96	144	87	57	20	9	11
20～24歳	765	318	447	615	313	302	84	40	44
20	147	81	66	159	77	82	21	13	8
21	183	64	119	124	53	71	17	6	11
22	137	47	90	90	49	41	12	4	8
23	153	53	100	123	71	52	21	11	10
24	145	73	72	119	63	56	13	6	7
25～29歳	795	364	431	720	353	367	106	61	45
25	136	65	71	125	58	67	11	7	4
26	130	56	74	123	72	51	20	12	8
27	169	78	91	164	82	82	23	13	10
28	157	63	94	154	59	95	22	12	10
29	203	102	101	154	82	72	30	17	13
30～34歳	1,034	493	541	1,020	513	507	129	65	64
30	173	81	92	164	85	79	33	20	13
31	194	83	111	170	83	87	21	10	11
32	216	101	115	245	121	124	30	14	16
33	232	121	111	231	126	105	14	4	10
34	219	107	112	210	98	112	31	17	14
35～39歳	1,119	544	575	1,090	521	569	113	55	58
35	228	100	128	218	95	123	30	14	16
36	250	125	125	211	100	111	18	10	8
37	207	104	103	264	132	132	21	7	14
38	214	101	113	197	91	106	20	11	9
39	220	114	106	200	103	97	24	13	11
40～44歳	1,011	491	520	873	450	423	155	84	71
40	193	99	94	204	111	93	35	21	14
41	242	108	134	186	86	100	33	17	16
42	161	91	70	140	68	72	37	18	19
43	214	101	113	160	83	77	24	13	11
44	201	92	109	183	102	81	26	15	11
45～49歳	1,059	505	554	871	413	458	175	83	92
45	194	90	104	190	93	97	29	9	20
46	220	107	113	169	74	95	27	13	14
47	212	111	101	159	75	84	44	19	25
48	222	98	124	180	89	91	35	18	17
49	211	99	112	173	82	91	40	24	16

表3 年齢別・大字別人口

年齢(各歳)	新屋			勝平			浜田		
	総数	男	女	総数	男	女	総数	男	女
50～54歳	1,000	484	516	994	480	514	190	90	100
50	199	111	88	199	91	108	44	19	25
51	195	93	102	195	93	102	40	25	15
52	220	94	126	182	79	103	36	13	23
53	199	98	101	213	107	106	33	17	16
54	187	88	99	205	110	95	37	16	21
55～59歳	1,137	529	608	1,233	604	629	242	124	118
55	189	93	96	204	103	101	38	23	15
56	222	117	105	249	130	119	44	23	21
57	221	91	130	226	104	122	38	15	23
58	255	119	136	275	125	150	52	25	27
59	250	109	141	279	142	137	70	38	32
60～64歳	1,024	493	531	978	474	504	193	109	84
60	244	127	117	196	95	101	55	32	23
61	273	126	147	268	132	136	50	30	20
62	148	59	89	153	71	82	29	15	14
63	145	67	78	168	85	83	27	15	12
64	214	114	100	193	91	102	32	17	15
65～69歳	867	382	485	978	460	518	201	81	120
65	150	59	91	209	90	119	36	16	20
66	213	87	126	228	115	113	47	18	29
67	181	85	96	189	81	108	39	17	22
68	173	89	84	190	101	89	43	20	23
69	150	62	88	162	73	89	36	10	26
70～74歳	868	380	488	735	341	394	226	101	125
70	180	85	95	156	74	82	36	18	18
71	171	74	97	180	82	98	45	23	22
72	177	76	101	137	72	65	56	24	32
73	177	73	104	131	61	70	42	19	23
74	163	72	91	131	52	79	47	17	30
75～79歳	719	308	411	599	242	357	232	83	149
75	149	62	87	137	54	83	42	17	25
76	148	64	84	130	45	85	53	23	30
77	157	67	90	108	47	61	46	22	24
78	134	51	83	118	52	66	46	10	36
79	131	64	67	106	44	62	45	11	34
80～84歳	481	176	305	418	160	258	209	64	145
80	112	37	75	108	46	62	49	18	31
81	105	38	67	107	44	63	40	14	26
82	87	35	52	78	34	44	46	12	34
83	98	36	62	67	24	43	36	5	31
84	79	30	49	58	12	46	38	15	23
85～89歳	201	66	135	194	59	135	114	27	87
90～94歳	70	23	47	80	14	66	71	13	58
95～99歳	11	3	8	11	1	10	35	3	32
100歳以上	0	0	0	3	1	2	5	0	5
不詳	21	12	9	5	3	2	0	0	0
(再掲)									
15歳未満	2,268	1,124	1,144	1,981	1,063	918	269	140	129
15～64歳	9,794	4,621	5,173	9,122	4,522	4,600	1,494	771	723
65歳以上	3,217	1,338	1,879	3,018	1,278	1,740	1,093	372	721
年齢別割合(%)									
15歳未満	14.8%	15.8%	13.9%	14.0%	15.5%	12.6%	9.4%	10.9%	8.2%
15～64歳	64.0%	65.1%	63.0%	64.6%	65.9%	63.4%	52.3%	60.1%	46.0%
65歳以上	21.2%	19.1%	23.1%	21.4%	18.6%	24.0%	38.3%	29.0%	45.8%
平均年齢	43.5	42.5	44.4	44.2	42.4	45.9	53.8	49.5	57.4

表3 年齢別・大字別人口

【平成17年国勢調査からの推計値】

年齢(各歳)	豊 岩			下 浜		
	総 数	男	女	総 数	男	女
総 数	2,142	978	1,164	2,378	1,111	1,267
0～4歳	65	40	25	47	26	21
0	15	9	6	9	3	6
1	18	13	5	5	4	1
2	7	6	1	9	6	3
3	14	6	8	12	8	4
4	11	6	5	12	5	7
5～9歳	74	45	29	77	39	38
5	9	6	3	13	11	2
6	10	6	4	11	8	3
7	16	7	9	12	4	8
8	20	16	4	16	8	8
9	19	10	9	25	8	17
10～14歳	102	48	54	92	51	41
10	19	11	8	16	7	9
11	18	7	11	16	9	7
12	21	9	12	17	9	8
13	19	10	9	23	15	8
14	25	11	14	20	11	9
15～19歳	106	49	57	115	59	56
15	12	7	5	18	12	6
16	23	12	11	32	17	15
17	29	9	20	20	10	10
18	20	12	8	22	11	11
19	22	9	13	23	9	14
20～24歳	93	49	44	96	45	51
20	28	13	15	22	10	12
21	25	15	10	20	10	10
22	14	8	6	20	10	10
23	12	7	5	11	6	5
24	14	6	8	23	9	14
25～29歳	92	40	52	84	43	41
25	18	4	14	20	6	14
26	20	9	11	10	7	3
27	16	11	5	15	11	4
28	16	8	8	21	12	9
29	22	8	14	18	7	11
30～34歳	101	46	55	98	49	49
30	15	7	8	16	6	10
31	18	7	11	21	12	9
32	21	8	13	19	6	13
33	30	15	15	20	11	9
34	17	9	8	22	14	8
35～39歳	109	53	56	109	58	51
35	25	14	11	35	16	19
36	24	11	13	13	9	4
37	12	5	7	23	12	11
38	22	14	8	22	15	7
39	26	9	17	16	6	10
40～44歳	109	50	59	96	39	57
40	23	10	13	20	8	12
41	24	15	9	22	4	18
42	16	7	9	20	11	9
43	24	11	13	16	9	7
44	22	7	15	18	7	11
45～49歳	128	59	69	141	68	73
45	24	12	12	25	7	18
46	29	13	16	22	14	8
47	19	8	11	33	17	16
48	24	12	12	26	12	14
49	32	14	18	35	18	17

表3 年齢別・大字別人口

年齢(各歳)	豊 岩			下 浜		
	総数	男	女	総数	男	女
50～54歳	188	95	93	192	96	96
50	41	17	24	46	22	24
51	44	17	27	38	15	23
52	42	25	17	33	19	14
53	28	17	11	43	27	16
54	33	19	14	32	13	19
55～59歳	185	87	98	223	113	110
55	27	13	14	44	19	25
56	30	11	19	41	19	22
57	36	16	20	33	16	17
58	40	20	20	56	30	26
59	52	27	25	49	29	20
60～64歳	142	73	69	204	94	110
60	35	18	17	53	24	29
61	39	20	19	56	26	30
62	21	13	8	27	13	14
63	19	10	9	24	8	16
64	28	12	16	44	23	21
65～69歳	119	53	66	174	80	94
65	25	13	12	43	26	17
66	30	16	14	36	14	22
67	20	8	12	32	10	22
68	18	7	11	31	13	18
69	26	9	17	32	17	15
70～74歳	154	72	82	207	91	116
70	30	15	15	40	19	21
71	45	23	22	33	12	21
72	35	15	20	41	19	22
73	22	10	12	44	22	22
74	22	9	13	49	19	30
75～79歳	147	55	92	212	91	121
75	24	11	13	41	18	23
76	33	17	16	49	22	27
77	25	9	16	44	19	25
78	39	13	26	43	23	20
79	26	5	21	35	9	26
80～84歳	102	31	71	121	43	78
80	15	8	7	21	9	12
81	17	4	13	22	9	13
82	26	5	21	34	10	24
83	28	7	21	22	6	16
84	16	7	9	22	9	13
85～89歳	78	24	54	71	20	51
90～94歳	31	6	25	17	5	12
95～99歳	16	3	13	2	1	1
100歳以上	1	0	1	0	0	0
不詳	0	0	0	0	0	0
(再掲)						
15歳未満	241	133	108	216	116	100
15～64歳	1,253	601	652	1,358	664	694
65歳以上	648	244	404	804	331	473
年齢別割合(%)						
15歳未満	11.3%	13.6%	9.3%	9.1%	10.4%	7.9%
15～64歳	58.5%	61.5%	56.0%	57.1%	59.8%	54.8%
65歳以上	30.2%	24.9%	34.7%	33.8%	29.8%	37.3%
平均年齢	49.6	46.6	52.2	51.8	49.7	53.6

表3 年齢別・大字別人口

【平成17年国勢調査からの推計値】

年齢(各歳)	牛 島 東			牛 島 西			牛 島 南		
	総数	男	女	総数	男	女	総数	男	女
総数	5,930	2,754	3,176	5,787	2,679	3,108	1,393	680	713
0～4歳	222	128	94	259	135	124	27	12	15
0	45	28	17	57	25	32	4	2	2
1	32	18	14	51	28	23	9	4	5
2	55	30	25	52	31	21	4	1	3
3	40	21	19	42	22	20	8	4	4
4	50	31	19	57	29	28	2	1	1
5～9歳	247	134	113	235	114	121	41	23	18
5	55	37	18	41	16	25	9	4	5
6	46	23	23	52	29	23	8	2	6
7	53	31	22	40	23	17	14	11	3
8	46	17	29	50	25	25	5	1	4
9	47	26	21	52	21	31	5	5	0
10～14歳	278	136	142	287	146	141	93	46	47
10	47	23	24	62	29	33	12	6	6
11	57	29	28	55	34	21	21	13	8
12	49	27	22	61	30	31	13	6	7
13	59	26	33	60	30	30	24	8	16
14	66	31	35	49	23	26	23	13	10
15～19歳	278	152	126	339	145	194	126	67	59
15	66	30	36	81	31	50	26	17	9
16	57	39	18	67	32	35	20	9	11
17	53	34	19	83	36	47	32	16	16
18	51	17	34	57	33	24	21	12	9
19	51	32	19	51	13	38	27	13	14
20～24歳	183	78	105	229	108	121	98	40	58
20	48	25	23	64	29	35	18	9	9
21	44	18	26	33	18	15	23	9	14
22	26	11	15	45	20	25	18	6	12
23	33	13	20	44	24	20	17	6	11
24	32	11	21	43	17	26	22	10	12
25～29歳	280	130	150	305	139	166	86	51	35
25	43	22	21	46	22	24	21	11	10
26	54	23	31	63	26	37	13	6	7
27	58	29	29	58	22	36	13	10	3
28	52	23	29	69	34	35	22	12	10
29	73	33	40	69	35	34	17	12	5
30～34歳	357	168	189	398	201	197	63	32	31
30	58	30	28	60	27	33	20	13	7
31	78	41	37	72	41	31	8	2	6
32	88	45	43	84	39	45	13	8	5
33	67	27	40	97	46	51	8	2	6
34	66	25	41	85	48	37	14	7	7
35～39歳	393	183	210	373	186	187	68	35	33
35	84	44	40	83	39	44	18	8	10
36	82	39	43	91	49	42	13	7	6
37	71	30	41	67	32	35	9	6	3
38	82	37	45	66	31	35	10	4	6
39	74	33	41	66	35	31	18	10	8
40～44歳	349	172	177	378	149	229	82	33	49
40	61	40	21	65	28	37	18	7	11
41	79	35	44	86	36	50	11	6	5
42	64	32	32	63	27	36	16	6	10
43	74	29	45	76	24	52	20	6	14
44	71	36	35	88	34	54	17	8	9
45～49歳	402	188	214	420	196	224	144	64	80
45	93	41	52	82	37	45	24	8	16
46	63	29	34	88	41	47	29	14	15
47	81	39	42	74	34	40	27	10	17
48	75	41	34	80	37	43	24	15	9
49	90	38	52	96	47	49	40	17	23

表3 年齢別・大字別人口

年齢(各歳)	牛 島 東			牛 島 西			牛 島 南		
	総数	男	女	総数	男	女	総数	男	女
50～54歳	403	186	217	380	185	195	181	86	95
50	75	27	48	73	34	39	41	18	23
51	77	38	39	80	43	37	32	15	17
52	80	40	40	70	33	37	35	13	22
53	99	49	50	81	42	39	42	24	18
54	72	32	40	76	33	43	31	16	15
55～59歳	467	218	249	464	213	251	169	80	89
55	78	37	41	80	38	42	36	18	18
56	89	44	45	95	41	54	37	22	15
57	87	39	48	77	42	35	30	11	19
58	95	46	49	98	39	59	31	11	20
59	118	52	66	114	53	61	35	18	17
60～64歳	440	185	255	416	191	225	88	52	36
60	105	46	59	91	45	46	27	15	12
61	105	42	63	107	46	61	22	13	9
62	70	35	35	61	27	34	9	6	3
63	68	22	46	71	37	34	15	8	7
64	92	40	52	86	36	50	15	10	5
65～69歳	471	220	251	391	192	199	44	24	20
65	100	49	51	73	34	39	10	7	3
66	104	48	56	82	42	40	7	4	3
67	92	43	49	76	37	39	8	1	7
68	86	43	43	70	38	32	11	7	4
69	89	37	52	90	41	49	8	5	3
70～74歳	460	191	269	367	168	199	34	17	17
70	81	32	49	72	32	40	8	2	6
71	113	42	71	81	35	46	3	2	1
72	89	37	52	91	42	49	10	5	5
73	85	33	52	61	27	34	4	2	2
74	92	47	45	62	32	30	9	6	3
75～79歳	347	155	192	263	97	166	22	10	12
75	81	34	47	53	19	34	5	2	3
76	64	31	33	56	20	36	2	1	1
77	80	37	43	68	26	42	2	2	0
78	59	30	29	46	14	32	8	3	5
79	63	23	40	40	18	22	5	2	3
80～84歳	216	85	131	178	66	112	13	5	8
80	58	25	33	37	14	23	2	1	1
81	44	17	27	39	15	24	4	2	2
82	43	17	26	44	14	30	3	1	2
83	39	14	25	31	12	19	1	0	1
84	32	12	20	27	11	16	3	1	2
85～89歳	97	30	67	74	37	37	11	3	8
90～94歳	29	12	17	26	11	15	3	0	3
95～99歳	4	0	4	4	0	4	0	0	0
100歳以上	0	0	0	1	0	1	0	0	0
不詳	7	3	4	0	0	0	0	0	0
(再掲)									
15歳未満	747	398	349	781	395	386	161	81	80
15～64歳	3,552	1,660	1,892	3,702	1,713	1,989	1,105	540	565
65歳以上	1,624	693	931	1,304	571	733	127	59	68
年齢別割合(%)									
15歳未満	12.6%	14.5%	11.0%	13.5%	14.7%	12.4%	11.6%	11.9%	11.2%
15～64歳	59.9%	60.3%	59.6%	64.0%	63.9%	64.0%	79.3%	79.4%	79.2%
65歳以上	27.5%	25.2%	29.4%	22.5%	21.4%	23.6%	9.1%	8.7%	9.6%
平均年齢	47.2	45.4	48.8	44.7	43.7	45.4	41.2	40.8	41.6

表3 年齢別・大字別人口

【平成17年国勢調査からの推計値】

年齢(各歳)	卸 町			大 住			仁 井 田		
	総 数	男	女	総 数	男	女	総 数	男	女
総 数	754	374	380	3,069	1,442	1,627	14,026	6,634	7,392
0～4歳	31	12	19	155	69	86	585	307	278
0	4	1	3	33	13	20	110	60	50
1	7	3	4	22	9	13	114	54	60
2	6	3	3	36	16	20	104	51	53
3	6	1	5	33	15	18	117	67	50
4	8	4	4	31	16	15	140	75	65
5～9歳	16	11	5	181	88	93	630	307	323
5	2	1	1	38	19	19	114	56	58
6	3	3	0	28	15	13	139	68	71
7	4	2	2	37	18	19	116	57	59
8	5	3	2	38	17	21	115	61	54
9	2	2	0	40	19	21	146	65	81
10～14歳	34	17	17	174	91	83	711	348	363
10	5	2	3	46	25	21	141	67	74
11	7	4	3	41	24	17	139	63	76
12	5	1	4	37	14	23	129	62	67
13	7	6	1	26	14	12	157	84	73
14	10	4	6	24	14	10	145	72	73
15～19歳	34	17	17	139	58	81	663	344	319
15	3	3	0	27	11	16	128	67	61
16	5	2	3	28	8	20	143	77	66
17	7	4	3	24	14	10	134	63	71
18	10	7	3	34	13	21	142	70	72
19	9	1	8	26	12	14	116	67	49
20～24歳	46	26	20	110	52	58	619	295	324
20	6	5	1	20	10	10	135	70	65
21	16	7	9	26	15	11	121	49	72
22	7	5	2	28	14	14	110	53	57
23	5	4	1	14	5	9	129	62	67
24	12	5	7	22	8	14	124	61	63
25～29歳	78	40	38	162	75	87	810	376	434
25	19	10	9	27	10	17	134	57	77
26	15	8	7	26	14	12	155	62	93
27	8	4	4	39	20	19	148	76	72
28	24	10	14	41	17	24	179	86	93
29	12	8	4	29	14	15	194	95	99
30～34歳	74	42	32	215	105	110	1,043	512	531
30	19	11	8	35	22	13	184	98	86
31	11	7	4	41	14	27	212	96	116
32	15	11	4	40	22	18	211	102	109
33	10	5	5	36	16	20	197	101	96
34	19	8	11	63	31	32	239	115	124
35～39歳	48	16	32	231	107	124	1,040	505	535
35	11	3	8	51	20	31	207	104	103
36	7	1	6	45	21	24	238	115	123
37	7	1	6	56	27	29	209	96	113
38	12	5	7	42	22	20	209	92	117
39	11	6	5	37	17	20	177	98	79
40～44歳	48	28	20	233	111	122	900	430	470
40	11	6	5	51	28	23	214	102	112
41	10	7	3	46	24	22	168	79	89
42	7	3	4	30	15	15	153	70	83
43	9	6	3	56	24	32	198	94	104
44	11	6	5	50	20	30	167	85	82
45～49歳	55	28	27	185	94	91	917	449	468
45	9	5	4	32	16	16	188	88	100
46	11	7	4	38	22	16	162	76	86
47	9	4	5	42	20	22	192	94	98
48	19	9	10	38	19	19	191	96	95
49	7	3	4	35	17	18	184	95	89

表3 年齢別・大字別人口

年齢(各歳)	卸 町			大 住			仁 井 田		
	総 数	男	女	総 数	男	女	総 数	男	女
50～54歳	62	30	32	186	98	88	936	440	496
50	8	3	5	27	18	9	191	95	96
51	17	9	8	45	26	19	156	81	75
52	17	8	9	42	20	22	174	70	104
53	6	2	4	35	15	20	212	98	114
54	14	8	6	37	19	18	203	96	107
55～59歳	67	32	35	237	106	131	1,308	593	715
55	15	8	7	47	22	25	213	97	116
56	8	3	5	39	14	25	255	123	132
57	11	6	5	53	22	31	243	115	128
58	16	7	9	39	22	17	305	125	180
59	17	8	9	59	26	33	292	133	159
60～64歳	47	28	19	229	105	124	1,058	509	549
60	16	7	9	56	28	28	252	120	132
61	14	9	5	59	29	30	256	124	132
62	4	3	1	32	8	24	177	81	96
63	7	6	1	38	18	20	185	97	88
64	6	3	3	44	22	22	188	87	101
65～69歳	43	18	25	245	115	130	882	420	462
65	13	4	9	65	29	36	193	88	105
66	5	2	3	62	31	31	197	92	105
67	11	7	4	44	24	20	161	82	79
68	6	3	3	35	17	18	206	106	100
69	8	2	6	39	14	25	125	52	73
70～74歳	23	11	12	167	76	91	782	365	417
70	3	2	1	35	14	21	151	77	74
71	8	5	3	34	21	13	160	73	87
72	6	2	4	36	14	22	167	73	94
73	5	2	3	38	15	23	166	82	84
74	1	0	1	24	12	12	138	60	78
75～79歳	20	7	13	115	51	64	535	222	313
75	4	2	2	28	9	19	139	56	83
76	5	2	3	22	10	12	111	54	57
77	4	1	3	17	5	12	102	36	66
78	1	0	1	24	15	9	97	43	54
79	6	2	4	24	12	12	86	33	53
80～84歳	15	6	9	64	25	39	380	149	231
80	6	1	5	14	4	10	120	40	80
81	4	2	2	13	5	8	69	37	32
82	2	2	0	12	5	7	76	30	46
83	2	0	2	15	5	10	61	20	41
84	1	1	0	10	6	4	54	22	32
85～89歳	7	3	4	30	11	19	158	42	116
90～94歳	4	1	3	10	4	6	38	7	31
95～99歳	0	0	0	0	0	0	7	1	6
100歳以上	0	0	0	0	0	0	0	0	0
不 詳	2	1	1	1	1	0	24	13	11
(再掲)									
15歳未満	81	40	41	510	248	262	1,926	962	964
15～64歳	559	287	272	1,927	911	1,016	9,294	4,453	4,841
65歳以上	112	46	66	631	282	349	2,782	1,206	1,576
年齢別割合(%)									
15歳未満	10.7%	10.7%	10.8%	16.6%	17.2%	16.1%	13.7%	14.5%	13.0%
15～64歳	74.1%	76.7%	71.6%	62.8%	63.2%	62.4%	66.3%	67.1%	65.5%
65歳以上	15.2%	12.6%	17.6%	20.6%	19.6%	21.5%	20.0%	18.4%	21.5%
平均年齢	42.1	41.2	43.0	42.9	42.5	43.3	43.9	42.8	44.9

表3 年齢別・大字別人口

【平成17年国勢調査からの推計値】

年齢(各歳)	御 野 場			御 所 野			四 ツ 小 屋		
	総 数	男	女	総 数	男	女	総 数	男	女
総 数	7,850	3,673	4,177	6,649	3,113	3,536	1,828	857	971
0～4歳	280	142	138	368	193	175	50	19	31
0	56	24	32	67	37	30	9	2	7
1	55	27	28	81	39	42	10	4	6
2	60	28	32	73	33	40	9	3	6
3	55	33	22	75	43	32	12	7	5
4	54	30	24	72	41	31	10	3	7
5～9歳	413	205	208	479	235	244	65	29	36
5	76	42	34	87	37	50	8	5	3
6	77	38	39	91	45	46	6	3	3
7	77	42	35	102	52	50	19	8	11
8	93	46	47	90	47	43	15	4	11
9	90	37	53	109	54	55	17	9	8
10～14歳	549	297	252	599	304	295	65	34	31
10	103	55	48	134	64	70	11	8	3
11	105	57	48	103	53	50	6	4	2
12	112	63	49	131	64	67	20	8	12
13	106	55	51	109	61	48	10	6	4
14	123	67	56	122	62	60	18	8	10
15～19歳	625	291	334	539	257	282	57	29	28
15	108	46	62	135	66	69	9	4	5
16	132	67	65	134	65	69	13	9	4
17	147	61	86	114	56	58	15	5	10
18	104	54	50	86	39	47	8	4	4
19	134	63	71	70	31	39	12	7	5
20～24歳	359	165	194	217	100	117	96	43	53
20	98	44	54	66	29	37	20	9	11
21	86	43	43	53	25	28	25	14	11
22	62	28	34	26	8	18	15	6	9
23	58	26	32	37	18	19	15	9	6
24	55	24	31	35	20	15	21	5	16
25～29歳	335	154	181	235	105	130	92	47	45
25	73	32	41	38	17	21	18	8	10
26	53	29	24	47	14	33	18	8	10
27	60	26	34	49	19	30	14	8	6
28	83	36	47	50	23	27	17	10	7
29	66	31	35	51	32	19	25	13	12
30～34歳	410	203	207	467	220	247	107	51	56
30	67	36	31	58	33	25	11	6	5
31	74	35	39	98	52	46	19	9	10
32	88	46	42	83	36	47	19	9	10
33	84	36	48	102	56	46	25	7	18
34	97	50	47	126	43	83	33	20	13
35～39歳	474	217	257	603	296	307	92	47	45
35	111	62	49	118	56	62	21	8	13
36	98	46	52	126	61	65	14	7	7
37	80	41	39	121	61	60	16	13	3
38	101	31	70	117	53	64	20	10	10
39	84	37	47	121	65	56	21	9	12
40～44歳	588	242	346	629	270	359	109	64	45
40	105	41	64	124	50	74	28	13	15
41	106	43	63	113	46	67	20	13	7
42	93	49	44	118	57	61	12	7	5
43	129	52	77	133	57	76	19	13	6
44	155	57	98	141	60	81	30	18	12
45～49歳	691	310	381	623	290	333	91	39	52
45	124	57	67	158	62	96	13	8	5
46	127	66	61	134	68	66	21	8	13
47	132	49	83	118	51	67	14	5	9
48	141	61	80	120	65	55	19	8	11
49	167	77	90	93	44	49	24	10	14

表3 年齢別・大字別人口

年齢(各歳)	御 野 場			御 所 野			四 ツ 小 屋		
	総 数	男	女	総 数	男	女	総 数	男	女
50～54歳	702	329	373	394	205	189	119	61	58
50	142	65	77	82	42	40	21	10	11
51	139	66	73	92	50	42	30	16	14
52	139	67	72	67	36	31	33	15	18
53	139	62	77	83	43	40	15	10	5
54	143	69	74	70	34	36	20	10	10
55～59歳	776	386	390	324	148	176	197	91	106
55	131	66	65	44	20	24	39	15	24
56	177	87	90	58	30	28	30	15	15
57	164	77	87	57	26	31	37	20	17
58	150	77	73	85	33	52	45	15	30
59	154	79	75	80	39	41	46	26	20
60～64歳	509	247	262	281	137	144	119	59	60
60	126	62	64	75	40	35	26	13	13
61	124	60	64	78	39	39	38	24	14
62	81	40	41	35	16	19	15	10	5
63	82	37	45	42	22	20	16	7	9
64	96	48	48	51	20	31	24	5	19
65～69歳	325	165	160	230	120	110	146	72	74
65	71	37	34	55	30	25	31	19	12
66	84	44	40	42	21	21	29	9	20
67	59	32	27	53	26	27	30	16	14
68	50	25	25	42	25	17	29	14	15
69	61	27	34	38	18	20	27	14	13
70～74歳	285	122	163	214	87	127	141	64	77
70	66	28	38	35	14	21	37	18	19
71	58	29	29	42	14	28	22	10	12
72	55	28	27	59	28	31	28	7	21
73	49	15	34	43	13	30	21	13	8
74	57	22	35	35	18	17	33	16	17
75～79歳	216	91	125	181	79	102	114	48	66
75	56	23	33	48	28	20	25	7	18
76	43	17	26	34	16	18	20	8	12
77	40	24	16	26	12	14	23	8	15
78	38	13	25	39	15	24	34	18	16
79	39	14	25	34	8	26	12	7	5
80～84歳	176	72	104	127	39	88	95	38	57
80	53	24	29	19	6	13	25	12	13
81	37	16	21	31	10	21	27	8	19
82	33	14	19	27	8	19	18	6	12
83	27	12	15	28	10	18	13	7	6
84	26	6	20	22	5	17	12	5	7
85～89歳	79	23	56	87	22	65	35	6	29
90～94歳	38	10	28	30	2	28	13	4	9
95～99歳	19	2	17	19	1	18	3	0	3
100歳以上	1	0	1	0	0	0	0	0	0
不 詳	0	0	0	3	3	0	22	12	10
(再掲)									
15歳未満	1,242	644	598	1,446	732	714	180	82	98
15～64歳	5,469	2,544	2,925	4,312	2,028	2,284	1,079	531	548
65歳以上	1,139	485	654	888	350	538	547	232	315
年齢別割合(%)									
15歳未満	15.8%	17.5%	14.3%	21.7%	23.5%	20.2%	9.8%	9.6%	10.1%
15～64歳	69.7%	69.3%	70.0%	64.9%	65.1%	64.6%	59.0%	62.0%	56.4%
65歳以上	14.5%	13.2%	15.7%	13.4%	11.4%	15.2%	31.2%	28.4%	33.5%
平均年齢	41.7	40.6	42.6	37.8	36.3	39.2	49.5	48.3	50.5

表3 年齢別・大字別人口

【平成17年国勢調査からの推計値】

年齢(各歳)	上北手			山手台		
	総数	男	女	総数	男	女
総数	1,951	856	1,095	876	423	453
0～4歳	71	34	37	80	44	36
0	16	6	10	14	4	10
1	22	15	7	14	8	6
2	12	4	8	16	10	6
3	9	3	6	13	9	4
4	12	6	6	23	13	10
5～9歳	53	22	31	114	45	69
5	10	6	4	23	6	17
6	14	5	9	26	13	13
7	14	5	9	27	9	18
8	5	2	3	24	9	15
9	10	4	6	14	8	6
10～14歳	79	51	28	70	37	33
10	16	12	4	27	15	12
11	18	12	6	17	7	10
12	16	9	7	9	6	3
13	12	7	5	7	4	3
14	17	11	6	10	5	5
15～19歳	92	46	46	33	19	14
15	16	8	8	4	2	2
16	22	13	9	12	6	6
17	15	9	6	9	5	4
18	17	7	10	3	3	0
19	22	9	13	5	3	2
20～24歳	135	35	100	16	9	7
20	17	9	8	4	2	2
21	23	7	16	6	3	3
22	42	4	38	2	2	0
23	30	10	20	1	0	1
24	23	5	18	3	2	1
25～29歳	94	52	42	36	14	22
25	20	12	8	4	3	1
26	17	8	9	3	1	2
27	21	10	11	6	2	4
28	18	9	9	9	3	6
29	18	13	5	14	5	9
30～34歳	115	59	56	74	37	37
30	29	14	15	11	5	6
31	21	11	10	5	2	3
32	23	13	10	25	14	11
33	20	9	11	14	6	8
34	22	12	10	19	10	9
35～39歳	104	55	49	131	60	71
35	22	14	8	24	12	12
36	18	10	8	31	11	20
37	21	9	12	30	15	15
38	15	9	6	19	8	11
39	28	13	15	27	14	13
40～44歳	78	30	48	116	64	52
40	18	4	14	31	16	15
41	17	9	8	31	18	13
42	9	4	5	24	15	9
43	14	6	8	15	9	6
44	20	7	13	15	6	9
45～49歳	105	53	52	54	32	22
45	16	8	8	14	7	7
46	23	13	10	11	6	5
47	20	9	11	10	9	1
48	25	15	10	11	5	6
49	21	8	13	8	5	3

表3 年齢別・大字別人口

年齢(各歳)	上北手			山手台		
	総数	男	女	総数	男	女
50～54歳	124	63	61	42	20	22
50	22	13	9	7	3	4
51	26	13	13	12	4	8
52	25	12	13	6	4	2
53	25	11	14	8	5	3
54	26	14	12	9	4	5
55～59歳	148	74	74	36	17	19
55	32	17	15	7	3	4
56	25	12	13	8	3	5
57	32	13	19	9	4	5
58	28	14	14	6	4	2
59	31	18	13	6	3	3
60～64歳	105	53	52	17	6	11
60	22	7	15	6	2	4
61	26	14	12	3	1	2
62	16	8	8	5	2	3
63	11	8	3	1	1	0
64	30	16	14	2	0	2
65～69歳	117	49	68	25	9	16
65	20	8	12	12	4	8
66	26	13	13	4	1	3
67	18	9	9	2	0	2
68	27	9	18	5	4	1
69	26	10	16	2	0	2
70～74歳	143	60	83	11	7	4
70	27	11	16	4	3	1
71	32	12	20	3	2	1
72	25	12	13	3	2	1
73	33	15	18	1	0	1
74	26	10	16	0	0	0
75～79歳	148	64	84	7	0	7
75	28	16	12	1	0	1
76	26	14	12	4	0	4
77	31	10	21	1	0	1
78	27	11	16	0	0	0
79	36	13	23	1	0	1
80～84歳	109	25	84	9	2	7
80	23	7	16	2	1	1
81	23	3	20	3	1	2
82	25	5	20	1	0	1
83	14	3	11	2	0	2
84	24	7	17	1	0	1
85～89歳	83	22	61	3	1	2
90～94歳	29	7	22	2	0	2
95～99歳	18	2	16	0	0	0
100歳以上	1	0	1	0	0	0
不詳	0	0	0	0	0	0
(再掲)						
15歳未満	203	107	96	264	126	138
15～64歳	1,100	520	580	555	278	277
65歳以上	648	229	419	57	19	38
年齢別割合(%)						
15歳未満	10.4%	12.5%	8.8%	30.1%	29.8%	30.5%
15～64歳	56.4%	60.7%	53.0%	63.4%	65.7%	61.1%
65歳以上	33.2%	26.8%	38.2%	6.5%	4.5%	8.4%
平均年齢	49.7	46.7	52.0	32.1	31.3	32.8

表3 年齢別・大字別人口

【平成17年国勢調査からの推計値】

年齢(各歳)	寺内			外旭川			土崎港中央		
	総数	男	女	総数	男	女	総数	男	女
総数	9,726	4,864	4,862	13,035	6,141	6,894	4,751	2,108	2,643
0～4歳	402	198	204	585	282	303	112	55	57
0	78	39	39	137	67	70	30	13	17
1	77	40	37	111	53	58	17	11	6
2	76	39	37	114	57	57	27	13	14
3	85	36	49	108	54	54	12	5	7
4	86	44	42	115	51	64	26	13	13
5～9歳	394	208	186	578	300	278	133	64	69
5	80	39	41	118	62	56	24	18	6
6	83	44	39	109	52	57	29	9	20
7	71	35	36	100	49	51	26	10	16
8	80	42	38	131	71	60	24	10	14
9	80	48	32	120	66	54	30	17	13
10～14歳	400	197	203	615	310	305	170	95	75
10	78	33	45	118	58	60	32	23	9
11	77	36	41	126	69	57	37	18	19
12	67	35	32	128	60	68	28	17	11
13	86	44	42	114	55	59	33	16	17
14	92	49	43	129	68	61	40	21	19
15～19歳	501	312	189	655	319	336	197	105	92
15	79	44	35	114	62	52	40	27	13
16	99	54	45	126	56	70	34	17	17
17	75	34	41	141	77	64	51	24	27
18	108	73	35	131	63	68	40	16	24
19	140	107	33	143	61	82	32	21	11
20～24歳	590	404	186	568	253	315	149	76	73
20	126	88	38	123	62	61	38	26	12
21	132	94	38	107	46	61	18	11	7
22	120	82	38	101	42	59	32	18	14
23	113	74	39	103	49	54	25	7	18
24	99	66	33	134	54	80	36	14	22
25～29歳	605	330	275	767	352	415	175	86	89
25	110	62	48	129	66	63	32	16	16
26	109	61	48	140	45	95	40	21	19
27	127	77	50	131	51	80	23	11	12
28	113	59	54	183	100	83	44	18	26
29	146	71	75	184	90	94	36	20	16
30～34歳	722	387	335	1,028	501	527	239	135	104
30	139	62	77	184	90	94	46	27	19
31	127	80	47	190	89	101	43	25	18
32	144	84	60	179	84	95	51	33	18
33	142	63	79	230	123	107	52	26	26
34	170	98	72	245	115	130	47	24	23
35～39歳	688	346	342	939	478	461	204	95	109
35	163	75	88	225	116	109	43	18	25
36	146	72	74	184	96	88	45	21	24
37	129	63	66	180	101	79	36	16	20
38	133	70	63	189	87	102	37	22	15
39	117	66	51	161	78	83	43	18	25
40～44歳	555	275	280	750	372	378	243	111	132
40	118	65	53	163	82	81	55	19	36
41	124	54	70	157	78	79	42	26	16
42	89	48	41	125	63	62	47	22	25
43	124	63	61	150	78	72	50	23	27
44	100	45	55	155	71	84	49	21	28
45～49歳	607	305	302	901	393	508	259	120	139
45	107	56	51	158	79	79	44	17	27
46	132	67	65	164	68	96	59	31	28
47	122	68	54	175	70	105	57	21	36
48	112	54	58	201	85	116	57	28	29
49	134	60	74	203	91	112	42	23	19

表3 年齢別・大字別人口

年齢(各歳)	寺内			外旭川			土崎港中央		
	総数	男	女	総数	男	女	総数	男	女
50～54歳	622	282	340	1,017	486	531	303	145	158
50	120	56	64	190	80	110	60	33	27
51	110	58	52	204	101	103	47	19	28
52	129	58	71	190	94	96	63	29	34
53	129	53	76	202	89	113	69	36	33
54	134	57	77	231	122	109	64	28	36
55～59歳	832	418	414	1,337	642	695	383	187	196
55	150	85	65	246	118	128	66	31	35
56	161	79	82	249	131	118	63	30	33
57	151	81	70	278	129	149	68	29	39
58	181	82	99	267	130	137	89	48	41
59	189	91	98	297	134	163	97	49	48
60～64歳	716	329	387	937	467	470	389	174	215
60	168	66	102	238	114	124	90	40	50
61	166	81	85	241	125	116	100	50	50
62	131	70	61	168	90	78	63	25	38
63	115	54	61	137	63	74	56	26	30
64	136	58	78	153	75	78	80	33	47
65～69歳	639	302	337	717	338	379	350	144	206
65	145	68	77	165	81	84	79	38	41
66	143	63	80	151	70	81	65	22	43
67	134	66	68	129	58	71	79	35	44
68	113	54	59	149	69	80	61	25	36
69	104	51	53	123	60	63	66	24	42
70～74歳	530	245	285	584	269	315	428	171	257
70	108	54	54	127	50	77	87	39	48
71	114	52	62	119	55	64	77	26	51
72	123	60	63	132	58	74	100	40	60
73	91	43	48	106	52	54	103	39	64
74	94	36	58	100	54	46	61	27	34
75～79歳	403	177	226	428	173	255	388	146	242
75	90	39	51	93	38	55	84	35	49
76	83	43	40	84	32	52	82	32	50
77	72	32	40	91	33	58	83	26	57
78	74	31	43	74	40	34	70	23	47
79	84	32	52	86	30	56	69	30	39
80～84歳	284	103	181	339	127	212	327	117	210
80	65	31	34	66	30	36	68	28	40
81	55	20	35	77	32	45	73	21	52
82	62	16	46	70	23	47	56	19	37
83	54	15	39	73	22	51	64	27	37
84	48	21	27	53	20	33	66	22	44
85～89歳	163	28	135	174	46	128	188	58	130
90～94歳	50	10	40	82	24	58	93	23	70
95～99歳	10	0	10	21	2	19	17	1	16
100歳以上	3	1	2	6	1	5	4	0	4
不詳	10	7	3	7	6	1	0	0	0
(再掲)									
15歳未満	1,196	603	593	1,778	892	886	415	214	201
15～64歳	6,438	3,388	3,050	8,899	4,263	4,636	2,541	1,234	1,307
65歳以上	2,082	866	1,216	2,351	980	1,371	1,795	660	1,135
年齢別割合(%)									
15歳未満	12.3%	12.4%	12.2%	13.6%	14.5%	12.9%	8.7%	10.2%	7.6%
15～64歳	66.2%	69.7%	62.7%	68.3%	69.4%	67.2%	53.5%	58.5%	49.5%
65歳以上	21.5%	17.9%	25.1%	18.1%	16.1%	19.9%	37.8%	31.3%	42.9%
平均年齢	44.4	41.8	46.9	43.6	42.5	44.6	53.5	50.1	56.2

表3 年齢別・大字別人口

【平成17年国勢調査からの推計値】

年齢(各歳)	土 崎 港 東			土 崎 港 西			土 崎 港 南		
	総 数	男	女	総 数	男	女	総 数	男	女
総 数	2,952	1,389	1,563	1,395	710	685	3,024	1,386	1,638
0～4歳	111	60	51	91	60	31	93	50	43
0	17	10	7	25	15	10	11	6	5
1	28	19	9	18	11	7	25	11	14
2	20	6	14	14	10	4	17	13	4
3	20	12	8	18	14	4	21	8	13
4	26	13	13	16	10	6	19	12	7
5～9歳	111	61	50	81	45	36	107	55	52
5	24	15	9	18	5	13	22	10	12
6	21	10	11	12	11	1	23	10	13
7	21	7	14	18	9	9	21	8	13
8	26	16	10	22	13	9	20	15	5
9	19	13	6	11	7	4	21	12	9
10～14歳	132	60	72	53	25	28	132	76	56
10	21	10	11	15	7	8	28	15	13
11	26	13	13	9	4	5	22	16	6
12	27	12	15	11	6	5	26	13	13
13	24	13	11	7	4	3	33	20	13
14	34	12	22	11	4	7	23	12	11
15～19歳	201	92	109	50	23	27	145	66	79
15	33	15	18	7	3	4	34	21	13
16	58	30	28	10	3	7	31	14	17
17	36	17	19	8	4	4	29	11	18
18	43	15	28	9	6	3	25	11	14
19	31	15	16	16	7	9	26	9	17
20～24歳	145	66	79	44	22	22	121	50	71
20	30	18	12	8	4	4	32	17	15
21	36	17	19	8	1	7	28	11	17
22	17	2	15	11	7	4	17	6	11
23	27	12	15	10	7	3	18	9	9
24	35	17	18	7	3	4	26	7	19
25～29歳	144	67	77	91	46	45	141	69	72
25	21	9	12	14	8	6	33	18	15
26	31	13	18	12	8	4	24	7	17
27	26	15	11	21	13	8	34	19	15
28	34	14	20	21	8	13	23	15	8
29	32	16	16	23	9	14	27	10	17
30～34歳	161	93	68	140	69	71	161	75	86
30	28	17	11	30	12	18	35	17	18
31	34	18	16	21	12	9	38	17	21
32	32	19	13	32	15	17	22	9	13
33	27	18	9	30	17	13	22	9	13
34	40	21	19	27	13	14	44	23	21
35～39歳	165	68	97	130	66	64	206	104	102
35	29	11	18	34	22	12	42	21	21
36	37	13	24	29	12	17	36	18	18
37	32	17	15	18	9	9	36	18	18
38	35	21	14	32	14	18	51	26	25
39	32	6	26	17	9	8	41	21	20
40～44歳	188	87	101	87	55	32	166	79	87
40	39	19	20	21	15	6	35	20	15
41	28	11	17	17	9	8	30	9	21
42	34	14	20	14	11	3	24	12	12
43	49	23	26	16	7	9	36	14	22
44	38	20	18	19	13	6	41	24	17
45～49歳	249	121	128	73	39	34	193	82	111
45	38	15	23	12	10	2	36	17	19
46	56	33	23	13	3	10	35	12	23
47	46	12	34	13	6	7	40	20	20
48	48	25	23	14	11	3	29	10	19
49	61	36	25	21	9	12	53	23	30

表3 年齢別・大字別人口

年齢(各歳)	土 崎 港 東			土 崎 港 西			土 崎 港 南		
	総 数	男	女	総 数	男	女	総 数	男	女
50～54歳	231	112	119	80	40	40	219	104	115
50	61	32	29	15	10	5	43	23	20
51	38	22	16	23	10	13	40	17	23
52	49	20	29	14	5	9	39	19	20
53	49	24	25	15	9	6	51	23	28
54	34	14	20	13	6	7	46	22	24
55～59歳	259	145	114	106	53	53	241	120	121
55	52	28	24	18	10	8	41	24	17
56	43	19	24	17	9	8	49	29	20
57	48	29	19	22	8	14	47	19	28
58	56	28	28	26	11	15	47	18	29
59	60	41	19	23	15	8	57	30	27
60～64歳	172	72	100	90	47	43	195	88	107
60	39	19	20	20	9	11	50	22	28
61	34	12	22	14	6	8	57	27	30
62	30	15	15	16	9	7	23	11	12
63	32	13	19	18	11	7	37	20	17
64	37	13	24	22	12	10	28	8	20
65～69歳	127	62	65	73	40	33	207	91	116
65	34	18	16	14	7	7	41	17	24
66	26	16	10	19	9	10	42	15	27
67	22	10	12	10	5	5	51	23	28
68	24	8	16	17	10	7	33	14	19
69	21	10	11	13	9	4	40	22	18
70～74歳	183	73	110	73	29	44	212	90	122
70	34	9	25	14	3	11	44	26	18
71	44	22	22	14	6	8	47	17	30
72	42	19	23	17	7	10	40	19	21
73	35	15	20	15	7	8	39	14	25
74	28	8	20	13	6	7	42	14	28
75～79歳	169	64	105	68	25	43	216	82	134
75	39	12	27	15	4	11	48	21	27
76	25	7	18	18	8	10	36	14	22
77	28	10	18	13	3	10	41	15	26
78	41	17	24	12	5	7	51	15	36
79	36	18	18	10	5	5	40	17	23
80～84歳	132	55	77	37	18	19	159	65	94
80	26	7	19	9	4	5	41	22	19
81	32	17	15	8	6	2	39	21	18
82	28	13	15	3	1	2	23	6	17
83	27	8	19	10	3	7	38	14	24
84	19	10	9	7	4	3	18	2	16
85～89歳	51	25	26	22	6	16	78	32	46
90～94歳	18	6	12	5	2	3	23	4	19
95～99歳	3	0	3	1	0	1	2	1	1
100歳以上	0	0	0	0	0	0	1	0	1
不 詳	0	0	0	0	0	0	6	3	3
(再掲)									
15歳未満	354	181	173	225	130	95	332	181	151
15～64歳	1,915	923	992	891	460	431	1,788	837	951
65歳以上	683	285	398	279	120	159	898	365	533
年齢別割合(%)									
15歳未満	12.0%	13.0%	11.1%	16.1%	18.3%	13.9%	11.0%	13.1%	9.2%
15～64歳	64.9%	66.5%	63.5%	63.9%	64.8%	62.9%	59.1%	60.4%	58.1%
65歳以上	23.1%	20.5%	25.4%	20.0%	16.9%	23.2%	29.9%	26.5%	32.7%
平均年齢	45.7	44.5	46.7	42.6	40.7	44.5	48.7	46.8	50.3

表3 年齢別・大字別人口

【平成17年国勢調査からの推計値】

年齢(各歳)	土 崎 港 北			土 崎 港 そ の 他			将 軍 野 東		
	総 数	男	女	総 数	男	女	総 数	男	女
総 数	6,204	2,899	3,305	3,059	1,516	1,543	3,902	1,800	2,102
0～4歳	206	104	102	189	101	88	108	58	50
0	42	21	21	53	30	23	17	9	8
1	27	13	14	41	17	24	19	11	8
2	51	32	19	43	24	19	27	14	13
3	41	18	23	21	12	9	22	12	10
4	45	20	25	31	18	13	23	12	11
5～9歳	251	124	127	155	81	74	142	73	69
5	45	21	24	37	20	17	21	12	9
6	49	24	25	26	11	15	28	17	11
7	44	23	21	27	13	14	31	14	17
8	56	23	33	29	16	13	37	19	18
9	57	33	24	36	21	15	25	11	14
10～14歳	295	155	140	154	71	83	171	83	88
10	57	35	22	29	16	13	34	18	16
11	57	31	26	33	14	19	33	16	17
12	69	31	38	30	14	16	36	19	17
13	52	23	29	32	15	17	41	21	20
14	60	35	25	30	12	18	27	9	18
15～19歳	307	158	149	133	79	54	189	89	100
15	55	30	25	30	15	15	46	19	27
16	71	41	30	27	17	10	38	25	13
17	63	31	32	28	21	7	36	15	21
18	74	36	38	21	11	10	36	14	22
19	44	20	24	27	15	12	33	16	17
20～24歳	260	124	136	144	68	76	148	71	77
20	63	28	35	28	9	19	37	18	19
21	51	23	28	31	13	18	34	13	21
22	44	21	23	19	11	8	18	6	12
23	49	25	24	37	20	17	27	16	11
24	53	27	26	29	15	14	32	18	14
25～29歳	273	134	139	215	113	102	176	87	89
25	50	28	22	46	27	19	36	17	19
26	56	18	38	37	13	24	34	14	20
27	43	19	24	37	18	19	30	19	11
28	75	42	33	58	30	28	40	23	17
29	49	27	22	37	25	12	36	14	22
30～34歳	375	192	183	270	137	133	238	122	116
30	65	28	37	55	25	30	48	26	22
31	73	45	28	49	23	26	43	18	25
32	72	35	37	52	31	21	46	26	20
33	88	47	41	58	25	33	50	24	26
34	77	37	40	56	33	23	51	28	23
35～39歳	328	150	178	271	141	130	239	114	125
35	71	33	38	45	25	20	45	27	18
36	62	27	35	51	26	25	49	18	31
37	67	34	33	61	31	30	50	29	21
38	61	34	27	54	25	29	55	26	29
39	67	22	45	60	34	26	40	14	26
40～44歳	357	160	197	196	92	104	214	92	122
40	75	34	41	39	17	22	51	22	29
41	78	39	39	36	18	18	42	20	22
42	44	18	26	41	19	22	32	17	15
43	63	27	36	46	20	26	49	16	33
44	97	42	55	34	18	16	40	17	23
45～49歳	382	187	195	192	88	104	232	109	123
45	76	36	40	40	20	20	42	23	19
46	71	29	42	27	13	14	45	20	25
47	74	39	35	46	17	29	55	26	29
48	83	44	39	48	21	27	40	22	18
49	78	39	39	31	17	14	50	18	32

表3 年齢別・大字別人口

年齢(各歳)	土 崎 港 北			土 崎 港 そ の 他			将 軍 野 東		
	総 数	男	女	総 数	男	女	総 数	男	女
50～54歳	441	223	218	188	100	88	281	135	146
50	82	42	40	35	24	11	50	22	28
51	76	44	32	34	16	18	55	28	27
52	93	45	48	37	21	16	51	24	27
53	90	42	48	48	21	27	62	33	29
54	100	50	50	34	18	16	63	28	35
55～59歳	572	284	288	253	115	138	338	166	172
55	123	57	66	43	22	21	74	34	40
56	94	41	53	41	14	27	61	34	27
57	113	65	48	50	26	24	72	41	31
58	123	57	66	51	23	28	71	26	45
59	119	64	55	68	30	38	60	31	29
60～64歳	434	214	220	209	100	109	282	128	154
60	135	64	71	47	27	20	68	24	44
61	107	56	51	54	26	28	79	41	38
62	60	28	32	35	13	22	36	12	24
63	54	27	27	26	12	14	48	25	23
64	78	39	39	47	22	25	51	26	25
65～69歳	390	166	224	179	80	99	271	110	161
65	78	31	47	35	17	18	43	17	26
66	76	36	40	43	14	29	61	26	35
67	86	39	47	36	18	18	59	21	38
68	69	25	44	33	17	16	60	32	28
69	81	35	46	32	14	18	48	14	34
70～74歳	446	190	256	128	70	58	280	122	158
70	91	35	56	36	21	15	55	32	23
71	99	38	61	19	8	11	51	18	33
72	85	42	43	26	16	10	65	26	39
73	79	37	42	27	15	12	54	26	28
74	92	38	54	20	10	10	55	20	35
75～79歳	412	162	250	99	40	59	288	124	164
75	87	30	57	22	10	12	61	32	29
76	86	36	50	20	12	8	77	25	52
77	86	31	55	20	4	16	52	20	32
78	77	36	41	22	7	15	54	25	29
79	76	29	47	15	7	8	44	22	22
80～84歳	319	131	188	53	33	20	205	83	122
80	85	45	40	15	8	7	50	19	31
81	78	25	53	12	8	4	41	19	22
82	58	23	35	16	10	6	34	14	20
83	52	18	34	6	3	3	44	17	27
84	46	20	26	4	4	0	36	14	22
85～89歳	117	30	87	23	7	16	68	24	44
90～94歳	32	9	23	7	0	7	27	9	18
95～99歳	6	2	4	1	0	1	5	1	4
100歳以上	0	0	0	0	0	0	0	0	0
不 詳	1	0	1	0	0	0	0	0	0
(再掲)									
15歳未満	752	383	369	498	253	245	421	214	207
15～64歳	3,729	1,826	1,903	2,071	1,033	1,038	2,337	1,113	1,224
65歳以上	1,722	690	1,032	490	230	260	1,144	473	671
年齢別割合(%)									
15歳未満	12.1%	13.2%	11.2%	16.3%	16.7%	15.9%	10.8%	11.9%	9.8%
15～64歳	60.1%	63.0%	57.6%	67.7%	68.1%	67.3%	59.9%	61.8%	58.2%
65歳以上	27.8%	23.8%	31.2%	16.0%	15.2%	16.8%	29.3%	26.3%	32.0%
平均年齢	47.8	46.0	49.4	40.9	40.0	41.7	48.7	47.2	50.1

表3 年齢別・大字別人口

【平成17年国勢調査からの推計値】

年齢(各歳)	将軍野南			将軍野その他			港北		
	総数	男	女	総数	男	女	総数	男	女
総数	3,898	1,772	2,126	3,599	1,675	1,924	1,300	625	675
0～4歳	153	83	70	175	90	85	50	28	22
0	33	18	15	37	16	21	7	4	3
1	30	17	13	33	19	14	11	5	6
2	35	23	12	40	19	21	11	6	5
3	29	13	16	32	16	16	11	9	2
4	26	12	14	33	20	13	10	4	6
5～9歳	158	83	75	213	105	108	46	22	24
5	31	18	13	44	21	23	8	6	2
6	28	15	13	21	7	14	9	4	5
7	35	18	17	56	29	27	7	2	5
8	29	17	12	45	22	23	10	4	6
9	35	15	20	47	26	21	12	6	6
10～14歳	180	86	94	210	121	89	58	26	32
10	33	20	13	41	22	19	9	2	7
11	33	11	22	40	23	17	9	6	3
12	34	18	16	40	26	14	13	7	6
13	47	22	25	50	26	24	13	7	6
14	33	15	18	39	24	15	14	4	10
15～19歳	224	111	113	164	77	87	59	26	33
15	54	22	32	36	15	21	16	6	10
16	38	22	16	37	20	17	7	4	3
17	36	19	17	39	17	22	14	7	7
18	50	24	26	27	16	11	10	5	5
19	46	24	22	25	9	16	12	4	8
20～24歳	208	72	136	134	70	64	40	20	20
20	41	19	22	29	14	15	7	2	5
21	44	17	27	28	15	13	7	3	4
22	49	16	33	16	11	5	5	5	0
23	45	9	36	31	16	15	6	6	0
24	29	11	18	30	14	16	15	4	11
25～29歳	186	99	87	208	93	115	59	23	36
25	28	13	15	44	23	21	8	5	3
26	33	18	15	33	15	18	15	3	12
27	41	22	19	44	15	29	13	6	7
28	37	22	15	44	20	24	11	3	8
29	47	24	23	43	20	23	12	6	6
30～34歳	228	103	125	273	133	140	76	41	35
30	53	19	34	43	17	26	17	11	6
31	32	16	16	46	21	25	18	9	9
32	47	18	29	61	29	32	10	7	3
33	41	22	19	56	33	23	17	6	11
34	55	28	27	67	33	34	14	8	6
35～39歳	272	141	131	299	150	149	68	37	31
35	61	31	30	55	25	30	18	11	7
36	61	29	32	72	37	35	15	10	5
37	53	27	26	65	38	27	15	8	7
38	58	32	26	55	18	37	12	6	6
39	39	22	17	52	32	20	8	2	6
40～44歳	217	94	123	227	104	123	74	39	35
40	54	20	34	46	22	24	27	16	11
41	36	22	14	44	17	27	17	7	10
42	28	15	13	47	22	25	9	6	3
43	49	19	30	46	22	24	11	4	7
44	50	18	32	44	21	23	10	6	4
45～49歳	267	130	137	216	99	117	78	42	36
45	52	25	27	49	20	29	15	7	8
46	62	24	38	36	22	14	19	12	7
47	56	30	26	38	19	19	15	7	8
48	56	31	25	38	11	27	16	8	8
49	41	20	21	55	27	28	13	8	5

表3 年齢別・大字別人口

年齢(各歳)	将軍野南			将軍野その他			港北		
	総数	男	女	総数	男	女	総数	男	女
50～54歳	259	129	130	208	107	101	72	35	37
50	64	33	31	34	15	19	14	5	9
51	65	33	32	55	27	28	11	3	8
52	29	13	16	37	23	14	22	16	6
53	48	20	28	32	17	15	12	3	9
54	53	30	23	50	25	25	13	8	5
55～59歳	287	128	159	258	107	151	103	48	55
55	63	27	36	55	16	39	17	8	9
56	59	29	30	49	23	26	15	6	9
57	43	18	25	39	19	20	18	9	9
58	51	24	27	54	22	32	24	10	14
59	71	30	41	61	27	34	29	15	14
60～64歳	240	114	126	280	115	165	103	54	49
60	52	25	27	65	24	41	24	15	9
61	61	29	32	62	23	39	31	16	15
62	43	19	24	42	16	26	13	7	6
63	36	14	22	43	24	19	14	7	7
64	48	27	21	68	28	40	21	9	12
65～69歳	211	94	117	256	127	129	105	47	58
65	51	28	23	60	28	32	23	10	13
66	46	19	27	59	24	35	20	9	11
67	43	24	19	52	30	22	26	7	19
68	35	12	23	43	21	22	19	12	7
69	36	11	25	42	24	18	17	9	8
70～74歳	282	123	159	177	78	99	112	51	61
70	55	19	36	41	17	24	15	6	9
71	49	16	33	32	18	14	16	8	8
72	67	28	39	34	14	20	33	14	19
73	54	32	22	38	18	20	25	11	14
74	57	28	29	32	11	21	23	12	11
75～79歳	227	80	147	116	47	69	95	42	53
75	46	17	29	29	13	16	25	11	14
76	43	21	22	21	10	11	18	9	9
77	55	14	41	18	7	11	22	13	9
78	42	13	29	21	7	14	19	6	13
79	41	15	26	27	10	17	11	3	8
80～84歳	197	78	119	100	30	70	70	29	41
80	48	15	33	29	13	16	19	7	12
81	35	18	17	22	6	16	23	8	15
82	44	18	26	12	2	10	7	5	2
83	33	15	18	18	4	14	16	6	10
84	37	12	25	19	5	14	5	3	2
85～89歳	67	16	51	51	15	36	23	11	12
90～94歳	26	6	20	20	3	17	4	2	2
95～99歳	7	2	5	8	1	7	1	0	1
100歳以上	1	0	1	2	1	1	0	0	0
不詳	1	0	1	4	2	2	4	2	2
(再掲)									
15歳未満	491	252	239	598	316	282	154	76	78
15～64歳	2,388	1,121	1,267	2,267	1,055	1,212	732	365	367
65歳以上	1,018	399	619	730	302	428	410	182	228
年齢別割合(%)									
15歳未満	12.6%	14.2%	11.2%	16.6%	18.9%	14.7%	11.8%	12.2%	11.6%
15～64歳	61.3%	63.3%	59.6%	63.0%	63.0%	63.0%	56.3%	58.4%	54.4%
65歳以上	26.1%	22.5%	29.2%	20.4%	18.1%	22.3%	31.9%	29.4%	34.0%
平均年齢	46.1	44.1	47.7	42.9	40.8	44.7	49.0	48.2	49.7

表3 年齢別・大字別人口

【平成17年国勢調査からの推計値】

年齢(各歳)	飯 島			金 足			下 新 城		
	総 数	男	女	総 数	男	女	総 数	男	女
総 数	16,403	7,882	8,521	3,499	1,645	1,854	4,826	2,220	2,606
0～4歳	564	287	277	86	43	43	147	82	65
0	106	56	50	18	10	8	43	23	20
1	128	74	54	14	5	9	31	16	15
2	117	53	64	19	14	5	24	14	10
3	110	58	52	19	10	9	22	12	10
4	103	46	57	16	4	12	27	17	10
5～9歳	651	331	320	104	43	61	172	96	76
5	115	57	58	16	5	11	20	15	5
6	117	62	55	28	7	21	34	20	14
7	122	66	56	21	10	11	46	21	25
8	156	83	73	20	10	10	35	19	16
9	141	63	78	19	11	8	37	21	16
10～14歳	836	435	401	110	65	45	187	103	84
10	172	86	86	17	9	8	40	25	15
11	135	71	64	16	11	5	42	23	19
12	177	88	89	25	17	8	36	20	16
13	177	91	86	27	17	10	35	17	18
14	175	99	76	25	11	14	34	18	16
15～19歳	911	468	443	146	79	67	220	105	115
15	173	87	86	22	13	9	34	19	15
16	163	76	87	30	20	10	46	17	29
17	197	104	93	21	8	13	44	19	25
18	179	96	83	33	15	18	45	21	24
19	199	105	94	40	23	17	51	29	22
20～24歳	863	474	389	155	79	76	253	120	133
20	214	131	83	38	17	21	50	29	21
21	185	96	89	37	16	21	54	29	25
22	154	86	68	36	21	15	47	21	26
23	142	74	68	19	11	8	43	14	29
24	168	87	81	25	14	11	59	27	32
25～29歳	836	403	433	139	76	63	201	96	105
25	157	73	84	39	22	17	43	18	25
26	157	77	80	21	11	10	43	21	22
27	149	69	80	23	10	13	25	15	10
28	160	81	79	24	13	11	49	25	24
29	213	103	110	32	20	12	41	17	24
30～34歳	1,045	562	483	156	85	71	231	115	116
30	169	92	77	33	16	17	50	28	22
31	200	113	87	33	18	15	44	16	28
32	198	111	87	26	14	12	48	29	19
33	224	124	100	34	21	13	47	22	25
34	254	122	132	30	16	14	42	20	22
35～39歳	1,046	517	529	162	92	70	279	147	132
35	210	105	105	32	16	16	55	31	24
36	216	112	104	38	21	17	52	29	23
37	211	103	108	34	22	12	50	23	27
38	188	93	95	28	18	10	63	35	28
39	221	104	117	30	15	15	59	29	30
40～44歳	957	472	485	169	82	87	253	122	131
40	194	98	96	35	19	16	47	22	25
41	203	113	90	26	11	15	54	18	36
42	176	85	91	35	16	19	38	18	20
43	193	92	101	32	13	19	59	33	26
44	191	84	107	41	23	18	55	31	24
45～49歳	1,124	523	601	223	108	115	289	140	149
45	217	110	107	38	21	17	47	20	27
46	228	91	137	39	21	18	54	26	28
47	215	111	104	34	15	19	67	31	36
48	247	105	142	54	20	34	55	25	30
49	217	106	111	58	31	27	66	38	28

表3 年齢別・大字別人口

年齢(各歳)	飯 島			金 足			下 新 城		
	総 数	男	女	総 数	男	女	総 数	男	女
50～54歳	1,232	565	667	287	135	152	324	143	181
50	243	109	134	52	24	28	60	25	35
51	237	108	129	58	32	26	54	27	27
52	229	102	127	59	24	35	66	31	35
53	256	127	129	53	26	27	78	31	47
54	267	119	148	65	29	36	66	29	37
55～59歳	1,590	766	824	364	172	192	392	186	206
55	265	136	129	62	27	35	75	32	43
56	294	131	163	70	34	36	84	47	37
57	308	145	163	58	32	26	71	35	36
58	341	157	184	87	39	48	82	41	41
59	382	197	185	87	40	47	80	31	49
60～64歳	1,211	609	602	305	155	150	366	180	186
60	289	136	153	67	36	31	101	44	57
61	332	163	169	89	49	40	91	49	42
62	167	81	86	41	16	25	68	34	34
63	216	117	99	52	24	28	44	24	20
64	207	112	95	56	30	26	62	29	33
65～69歳	985	468	517	229	103	126	309	151	158
65	191	74	117	54	29	25	80	40	40
66	253	131	122	52	29	23	58	30	28
67	202	95	107	48	17	31	73	29	44
68	188	97	91	36	14	22	42	22	20
69	151	71	80	39	14	25	56	30	26
70～74歳	960	432	528	286	119	167	347	159	188
70	206	94	112	61	20	41	69	33	36
71	203	88	115	45	22	23	73	33	40
72	189	83	106	58	26	32	76	33	43
73	191	85	106	64	32	32	70	29	41
74	171	82	89	58	19	39	59	31	28
75～79歳	713	291	422	276	109	167	343	135	208
75	163	76	87	63	27	36	61	26	35
76	161	64	97	70	26	44	65	24	41
77	156	57	99	55	23	32	78	28	50
78	121	50	71	41	15	26	84	37	47
79	112	44	68	47	18	29	55	20	35
80～84歳	503	182	321	193	73	120	255	85	170
80	122	50	72	52	21	31	65	26	39
81	116	44	72	44	15	29	61	17	44
82	96	35	61	38	18	20	49	17	32
83	84	30	54	33	12	21	40	15	25
84	85	23	62	26	7	19	40	10	30
85～89歳	251	74	177	75	18	57	150	36	114
90～94歳	100	19	81	29	9	20	77	16	61
95～99歳	22	3	19	4	0	4	28	3	25
100歳以上	0	0	0	0	0	0	3	0	3
不 詳	3	1	2	1	0	1	0	0	0
(再掲)									
15歳未満	2,051	1,053	998	300	151	149	506	281	225
15～64歳	10,815	5,359	5,456	2,106	1,063	1,043	2,808	1,354	1,454
65歳以上	3,534	1,469	2,065	1,092	431	661	1,512	585	927
年齢別割合(%)									
15歳未満	12.5%	13.4%	11.7%	8.6%	9.2%	8.0%	10.5%	12.7%	8.6%
15～64歳	65.9%	68.0%	64.0%	60.2%	64.6%	56.3%	58.2%	61.0%	55.8%
65歳以上	21.6%	18.6%	24.3%	31.2%	26.2%	35.7%	31.3%	26.3%	35.6%
平均年齢	45.1	43.4	46.8	51.3	48.9	53.4	49.9	46.8	52.5

表3 年齢別・大字別人口

【平成17年国勢調査からの推計値】

年齢(各歳)	上 新 城		
	総 数	男	女
総 数	1,432	630	802
0～4歳	23	9	14
0	4	2	2
1	6	1	5
2	4	2	2
3	4	2	2
4	5	2	3
5～9歳	31	17	14
5	6	4	2
6	7	4	3
7	12	6	6
8	2	0	2
9	4	3	1
10～14歳	52	28	24
10	8	2	6
11	11	7	4
12	8	6	2
13	14	6	8
14	11	7	4
15～19歳	69	40	29
15	14	11	3
16	16	10	6
17	11	6	5
18	19	10	9
19	9	3	6
20～24歳	57	33	24
20	15	8	7
21	19	12	7
22	5	3	2
23	14	7	7
24	4	3	1
25～29歳	45	17	28
25	11	6	5
26	9	3	6
27	4	0	4
28	10	5	5
29	11	3	8
30～34歳	58	27	31
30	10	6	4
31	14	6	8
32	9	5	4
33	15	6	9
34	10	4	6
35～39歳	53	20	33
35	9	3	6
36	9	4	5
37	7	2	5
38	12	6	6
39	16	5	11
40～44歳	71	33	38
40	14	8	6
41	16	8	8
42	8	4	4
43	14	4	10
44	19	9	10
45～49歳	97	46	51
45	15	10	5
46	16	9	7
47	17	9	8
48	21	8	13
49	28	10	18

表3 年齢別・大字別人口

年齢(各歳)	上 新 城		
	総 数	男	女
50～54歳	108	61	47
50	20	9	11
51	19	8	11
52	21	14	7
53	19	9	10
54	29	21	8
55～59歳	136	71	65
55	28	11	17
56	29	11	18
57	26	19	7
58	26	15	11
59	27	15	12
60～64歳	92	46	46
60	25	11	14
61	17	8	9
62	13	7	6
63	15	9	6
64	22	11	11
65～69歳	80	39	41
65	18	12	6
66	17	8	9
67	16	9	7
68	9	3	6
69	20	7	13
70～74歳	104	41	63
70	14	3	11
71	26	9	17
72	29	14	15
73	24	9	15
74	11	6	5
75～79歳	104	38	66
75	21	6	15
76	24	9	15
77	20	4	16
78	19	10	9
79	20	9	11
80～84歳	112	42	70
80	24	10	14
81	25	7	18
82	28	11	17
83	25	10	15
84	10	4	6
85～89歳	64	14	50
90～94歳	50	7	43
95～99歳	22	1	21
100歳以上	4	0	4
不 詳	0	0	0
(再掲)			
15歳未満	106	54	52
15～64歳	786	394	392
65歳以上	540	182	358
年齢別割合(%)			
15歳未満	7.4%	8.6%	6.5%
15～64歳	54.9%	62.5%	48.9%
65歳以上	37.7%	28.9%	44.6%
平均年齢	54.7	50.4	58.1

表3 年齢別・大字別人口

【平成17年国勢調査からの推計値】

年齢(各歳)	河 辺			雄 和		
	総 数	男	女	総 数	男	女
総 数	9,758	4,640	5,118	7,528	3,588	3,940
0～4歳	311	150	161	192	96	96
0	68	33	35	44	21	23
1	59	37	22	30	16	14
2	64	32	32	36	16	20
3	60	21	39	37	20	17
4	60	27	33	45	23	22
5～9歳	316	169	147	243	118	125
5	50	30	20	54	27	27
6	56	28	28	48	29	19
7	68	41	27	39	16	23
8	83	42	41	55	22	33
9	59	28	31	47	24	23
10～14歳	404	220	184	270	136	134
10	70	41	29	60	31	29
11	88	46	42	42	21	21
12	77	39	38	52	18	34
13	74	44	30	66	31	35
14	95	50	45	50	35	15
15～19歳	437	225	212	396	191	205
15	72	35	37	84	47	37
16	107	57	50	56	26	30
17	82	44	38	58	29	29
18	93	48	45	91	45	46
19	83	41	42	107	44	63
20～24歳	391	199	192	454	229	225
20	78	41	37	87	47	40
21	82	48	34	120	62	58
22	78	33	45	106	46	60
23	75	36	39	84	42	42
24	78	41	37	57	32	25
25～29歳	402	193	209	317	170	147
25	75	41	34	55	34	21
26	87	38	49	65	35	30
27	78	36	42	64	34	30
28	91	44	47	65	33	32
29	71	34	37	68	34	34
30～34歳	511	264	247	322	183	139
30	84	41	43	58	32	26
31	91	47	44	67	41	26
32	117	60	57	71	36	35
33	102	59	43	61	36	25
34	117	57	60	65	38	27
35～39歳	480	259	221	302	151	151
35	103	58	45	65	36	29
36	82	42	40	69	41	28
37	114	62	52	61	29	32
38	82	41	41	60	28	32
39	99	56	43	47	17	30
40～44歳	450	223	227	334	157	177
40	85	37	48	81	39	42
41	111	63	48	71	29	42
42	67	37	30	53	26	27
43	101	45	56	55	29	26
44	86	41	45	74	34	40
45～49歳	609	292	317	465	240	225
45	109	49	60	75	38	37
46	123	49	74	85	50	35
47	133	64	69	98	47	51
48	131	76	55	101	53	48
49	113	54	59	106	52	54

表3 年齢別・大字別人口

年齢(各歳)	河 辺			雄 和		
	総数	男	女	総数	男	女
50～54歳	753	391	362	588	309	279
50	132	69	63	103	57	46
51	140	82	58	124	66	58
52	140	66	74	120	59	61
53	166	86	80	118	65	53
54	175	88	87	123	62	61
55～59歳	903	475	428	741	383	358
55	197	99	98	157	70	87
56	162	84	78	132	62	70
57	182	96	86	159	92	67
58	174	89	85	152	77	75
59	188	107	81	141	82	59
60～64歳	676	329	347	526	280	246
60	170	79	91	146	79	67
61	181	92	89	148	81	67
62	93	39	54	56	29	27
63	92	40	52	77	40	37
64	140	79	61	99	51	48
65～69歳	634	308	326	502	239	263
65	136	72	64	109	56	53
66	144	77	67	108	47	61
67	103	55	48	99	50	49
68	125	53	72	78	32	46
69	126	51	75	108	54	54
70～74歳	731	313	418	561	239	322
70	148	65	83	98	39	59
71	120	44	76	111	46	65
72	149	65	84	131	58	73
73	157	65	92	117	55	62
74	157	74	83	104	41	63
75～79歳	752	301	451	577	230	347
75	176	75	101	117	48	69
76	153	52	101	113	45	68
77	138	62	76	132	56	76
78	145	60	85	108	41	67
79	140	52	88	107	40	67
80～84歳	567	212	355	426	147	279
80	127	56	71	102	39	63
81	136	58	78	98	30	68
82	109	34	75	88	31	57
83	110	41	69	77	31	46
84	85	23	62	61	16	45
85～89歳	276	84	192	196	59	137
90～94歳	121	30	91	85	27	58
95～99歳	32	1	31	22	3	19
100歳以上	2	2	0	9	1	8
不詳	0	0	0	0	0	0
(再掲)						
15歳未満	1,031	539	492	705	350	355
15～64歳	5,612	2,850	2,762	4,445	2,293	2,152
65歳以上	3,115	1,251	1,864	2,378	945	1,433
年齢別割合(%)						
15歳未満	10.6%	11.6%	9.6%	9.4%	9.8%	9.0%
15～64歳	57.5%	61.4%	54.0%	59.0%	63.9%	54.6%
65歳以上	31.9%	27.0%	36.4%	31.6%	26.3%	36.4%
平均年齢	50.4	48.0	52.5	50.2	48.1	52.2

表4 小字別人口および世帯数

【平成17年国勢調査からの推計値】

大字	小字	世帯数	人口		
			計	男	女
総数		133,130	327,314	154,501	172,813
中央地域		35,012	75,016	35,220	39,796
大町		1,611	2,925	1,325	1,600
	一丁目	366	657	288	369
	二丁目	146	302	130	172
	三丁目	167	342	159	183
	四丁目	314	502	238	264
	五丁目	259	465	217	248
	六丁目	359	657	293	364
旭北		374	695	351	344
	栄町	161	270	135	135
	寺町	59	157	70	87
	錦町	154	268	146	122
旭南		1,342	2,867	1,236	1,631
	一丁目	556	1,211	467	744
	二丁目	377	754	333	421
	三丁目	409	902	436	466
川元		1,090	2,195	1,008	1,187
	小川町	262	536	250	286
	開和町	333	664	306	358
	松丘町	68	196	80	116
	むつみ町	224	431	201	230
	山つみ下町	203	368	171	197
川尻		2,106	5,577	2,957	2,620
	上新野町	582	1,457	636	821
	総社町	246	1,256	956	300
	みよし町	331	792	372	420
	若葉町	388	894	422	472
	大川町	181	404	199	205
	御休町	175	366	180	186
	字大川反	202	406	191	215
		1	2	1	1
山王		2,957	5,569	2,771	2,798
	一丁目	232	328	176	152
	二丁目	297	553	265	288
	三丁目	298	551	290	261
	四丁目	22	50	23	27
	五丁目	292	526	249	277
	六丁目	322	649	319	330
	七丁目	193	354	175	179
	新中町	225	448	225	223
	中園町	257	496	230	266
	中島町	486	902	467	435
	沼田町	257	600	293	307
	臨海町	76	112	59	53
高陽		1,027	1,960	935	1,025
	青柳町	769	1,438	681	757
	幸町	258	522	254	268
保戸野		2,714	5,983	2,687	3,296
	金砂町	107	246	104	142
	桜町	311	768	351	417

表4 小字別人口および世帯数

【平成17年国勢調査からの推計値】

大字	小字	世帯数	人口		
			計	男	女
保戸野	すわ町	385	934	426	508
	千代田町	379	822	392	430
	鉄砲町	387	736	295	441
	通町	167	343	155	188
	中町	279	572	238	334
	八丁	415	872	405	467
	原の町	284	690	321	369
泉		4,539	10,542	4,985	5,557
	菅野一丁目	193	619	284	335
	菅野二丁目	188	679	293	386
	北一丁目	255	515	282	233
	北二丁目	198	495	235	260
	北三丁目	260	663	307	356
	北四丁目	254	518	255	263
	中央一丁目	366	787	357	430
	中央二丁目	599	1,247	605	642
	中央三丁目	327	715	349	366
	中央四丁目	361	883	408	475
	中央五丁目	476	1,106	514	592
	中央六丁目	78	176	90	86
	南一丁目	268	563	279	284
	南二丁目	260	590	272	318
	南三丁目	383	830	375	455
	字登木	73	156	80	76
千秋		2,311	4,540	2,105	2,435
	北久保の丸	311	673	318	355
	公園田	190	353	159	194
	城下園	35	65	23	42
	中島町	391	663	290	373
	明徳町	415	853	398	455
	矢留町	90	181	78	103
		879	1,752	839	913
中通		1,893	3,567	1,583	1,984
	一丁目	174	319	163	156
	二丁目	4	5	1	4
	三丁目	428	695	290	405
	四丁目	150	340	145	195
	五丁目	620	996	419	577
	六丁目	409	983	454	529
	七丁目	108	229	111	118
南通		2,030	4,140	1,857	2,283
	亀築の町	547	969	413	556
	築み	739	1,471	629	842
	宮	152	414	186	228
		592	1,286	629	657
榎山		4,272	9,703	4,364	5,339
	太田町	263	544	241	303
	大元町	193	477	219	258
	共和町	167	394	175	219
	金照町	67	166	77	89
	佐竹町	66	122	56	66

表4 小字別人口および世帯数

【平成17年国勢調査からの推計値】

大 字	小 字	世 帯 数	人 口		
			計	男	女
檜 山	城 南 町	147	394	172	222
	登 町	726	1,480	650	830
	本 町	428	925	398	527
	南 中 町	631	1,345	586	759
	石 塚 町	316	808	381	427
	川 口 境	330	810	385	425
	愛 宕 下	262	598	268	330
	城 南 新 町	345	903	428	475
	古 川 新 町	127	308	132	176
	南 新 町 上 丁	64	132	64	68
	南 新 町 下 丁	107	213	96	117
	南 字 石 塚 谷 地 路	3	15	7	8
	南 字 寺 小	30	69	29	40
茨 島		2,110	4,831	2,295	2,536
一 丁 目	11	21	8	13	
二 丁 目	567	1,255	600	655	
四 丁 目	576	1,312	624	688	
五 丁 目	4	11	1	10	
六 丁 目	624	1,422	674	748	
七 丁 目	328	810	388	422	
八 橋		4,636	9,922	4,761	5,161
運 動 公 園	3	3	3	0	
本 町 一 丁 目	83	157	74	83	
本 町 二 丁 目	205	434	206	228	
本 町 三 丁 目	435	863	430	433	
本 町 四 丁 目	389	833	413	420	
本 町 五 丁 目	184	389	184	205	
本 町 六 丁 目	166	357	153	204	
新 川 向	209	426	203	223	
三 和 町	417	845	420	425	
田 五 郎 一 丁 目	262	627	308	319	
田 五 郎 二 丁 目	170	334	157	177	
大 道 東 町	106	303	141	162	
鯨 沼 町	262	577	278	299	
大 沼 町	302	623	312	311	
大 畑 一 丁 目	113	223	115	108	
大 畑 二 丁 目	446	1,003	461	542	
イ サ ノ 一 丁 目	277	605	284	321	
イ サ ノ 二 丁 目	305	744	327	417	
南 一 丁 目	169	346	159	187	
南 二 丁 目	71	138	64	74	
南 字 イ サ ノ	62	92	69	23	

表4 小字別人口および世帯数

【平成17年国勢調査からの推計値】

大字	小字	世帯数	人口				
			計	男	女		
東部地域計		28,717	65,092	30,973	34,119		
東通		3,338	6,346	2,996	3,350		
	仲観館明一 二 三 四 五 六 七 八	町前越田目 目 目 目 目 目 目 目	589 351 302 242 428 231 226 72 283 344 117 153	928 656 681 593 779 428 396 133 514 674 270 294	453 289 315 277 379 205 205 57 245 307 119 145	475 367 366 316 400 223 191 76 269 367 151 149	
手形	か 休 新 住 田 山	ら み 下 栄 吉 崎	で ん 町 町 町 中 町	262 181 295 281 867 423	486 385 482 669 1,514 668	241 193 248 343 800 368	245 192 234 326 714 300
手形(字)	字 字 字 字 字 字 字 字 字 字	扇大 才十 中 西 蛇 山	田 沢 沢 浜 流 台 地 地 野 崎	245 171 228 175 615 161 226 727 198 458	433 328 380 380 1,246 390 401 1,323 321 799	222 160 211 176 582 184 185 659 163 412	211 168 169 204 664 206 216 664 158 387
手形山	西 南 中 北 東		町 町 町 町 町	435 123 155 105 99	964 304 369 257 248	417 145 168 122 117	547 159 201 135 131
泉(旭川)	東 馬 三 一 釜 字 字	嶽 ノ ノ 五 三 庵 嶽	町 場 根 坪 町 山 根	171 296 198 346 251 11 1	364 757 423 850 655 38 3	173 341 188 399 302 17 1	191 416 235 451 353 21 2
旭川	清 新 新 南	澄 藤 藤 田 田	町 町 町 町	171 349 152 269	453 836 409 665	214 402 193 298	239 434 216 367

表4 小字別人口および世帯数

【平成17年国勢調査からの推計値】

大字	小字	世帯数	人口		
			計	男	女
新藤田		503	1,244	550	694
	字 大 所	35	81	37	44
	字 治 郎 沢	93	284	107	177
	字 高 梨 台	264	595	275	320
	字 中 山 台	111	284	131	153
濁川		756	1,947	903	1,044
	字 家 ノ 前	150	422	184	238
	字 井 戸 尻	30	77	38	39
	字 後 田	141	360	179	181
	字 蟹 子 沢	21	50	26	24
	字 鎌 ノ 沢	30	90	40	50
	字 草 刈 場	36	85	39	46
	字 口 ノ 田	15	16	7	9
	字 菅 場	54	145	58	87
	字 堀 尾 田	223	559	270	289
	字 三 升 作	56	143	62	81
添川		784	2,386	1,060	1,326
	字 飛 鳥 田	13	37	21	16
	字 太 田	3	9	5	4
	字 境 内 川	292	850	367	483
	字 添 川	59	175	70	105
	字 地 ノ 内	342	1,029	489	540
	字 鶴 木 台	9	87	21	66
	字 長 湯 田	12	37	16	21
	字 湯 沢 台	25	83	42	41
	字 蓬 田	7	31	8	23
	字 蓬 田	22	48	21	27
山内		92	399	172	227
	字 小 田	11	21	8	13
	字 上 台	1	5	3	2
	字 正 面 田	1	3	2	1
	字 田 中	35	115	56	59
	字 藤 倉	18	42	16	26
	字 松 原	5	23	11	12
	字 女 夫 石	1	4	2	2
	字 丸 木 橋	20	186	74	112
仁別		61	177	77	100
	字 栗 畑 台	8	27	12	15
	字 家 八 ツ レ	9	29	10	19
	字 大 台	8	20	8	12
	字 堂 ノ 下	12	38	15	23
字 中 島	24	63	32	31	
広面		6,888	14,097	6,826	7,271
	字 赤 沼	121	256	126	130
	字 家 ノ 下	430	773	389	384
	字 板 橋 碓	195	421	212	209
	字 板 橋 添	251	518	260	258
	字 大 袋	43	104	45	59
	字 大 卷	299	629	293	336
	字 鬼 頭	120	209	105	104
	字 蟹 沢	16	33	16	17

表4 小字別人口および世帯数

【平成17年国勢調査からの推計値】

大字	小字	世帯数	人口			
			計	男	女	
広 面	川 崎	359	753	365	388	
	字 小 沼 古 川 端	119	298	123	175	
	字 近 藤 堰 越	104	204	94	110	
	字 近 藤 堰 添	102	217	98	119	
	字 推 子	62	114	64	50	
	字 高 田	154	322	143	179	
	字 高 堤 敷	90	172	91	81	
	字 釣 瓶 町	437	984	461	523	
	字 土 手 下	290	502	238	264	
	字 樋 ノ 上	121	275	138	137	
	字 樋 ノ 沖	361	662	313	349	
	字 樋 ノ 口	398	925	467	458	
	字 樋 ノ 下	139	283	140	143	
	字 長 沼	93	216	113	103	
	字 鍋 沼	150	336	175	161	
	字 二 階 堤	104	233	95	138	
	字 糠 塚	402	707	327	380	
	字 野 添	310	625	305	320	
	字 蓮 沼	227	444	205	239	
	字 昼 寝	170	259	135	124	
	字 広 面	232	583	290	293	
	蛇 野	32	101	51	50	
	字 二 ツ 屋	113	244	106	138	
	字 宮 田	28	78	40	38	
	字 谷 地 沖	77	151	74	77	
	字 谷 地 田	305	611	294	317	
	字 谷 内 佐 渡	242	513	259	254	
	字 屋 敷 田	192	342	176	166	
	柳 田		675	1,953	865	1,088
		字 碓 田	1	6	4	2
		字 石 神	25	177	70	107
字 泉 山		2	3	2	1	
字 川 崎		141	373	177	196	
字 境 田		251	502	213	289	
字 佐 渡 端		46	153	67	86	
字 竹 生		4	138	85	53	
字 鳥 越		60	206	71	135	
字 糠 塚		68	156	63	93	
字 馬 上 田		20	78	33	45	
字 柳 田		57	161	80	81	
横 森			1,772	4,140	1,946	2,194
	一 丁 目	368	834	380	454	
	二 丁 目	333	893	439	454	
	三 丁 目	301	668	316	352	
	四 丁 目	329	782	353	429	
五 丁 目	441	963	458	505		
桜		1,494	3,262	1,559	1,703	
	一 丁 目	407	861	397	464	
	二 丁 目	497	1,077	509	568	
	三 丁 目	275	573	301	272	
四 丁 目	315	751	352	399		

表4 小字別人口および世帯数

【平成17年国勢調査からの推計値】

大字	小字	世帯数	人口		
			計	男	女
桜ガ丘		854	2,442	1,149	1,293
	一 丁目	208	590	275	315
	二 丁目	236	634	298	336
	三 丁目	159	472	220	252
	四 丁目	126	336	151	185
	五 丁目	125	410	205	205
桜台		319	1,081	521	560
	一 丁目	110	367	184	183
	二 丁目	84	286	138	148
	三 丁目	125	428	199	229
大平台		412	1,347	634	713
	一 丁目	102	338	159	179
	二 丁目	92	291	138	153
	三 丁目	117	377	171	206
	四 丁目	101	341	166	175
下北手		1,260	3,726	1,830	1,896
	黒川	13	50	21	29
	桜川	10	223	185	38
	寒宝川	34	105	47	58
	通川	56	176	94	82
	梨平	46	150	72	78
	松崎	25	166	50	116
	柳館	923	2,426	1,137	1,289
		153	430	224	206
太平		864	2,745	1,241	1,504
	黒沢	118	374	175	199
	寺庭	61	155	70	85
	中関	140	444	203	241
	八田	245	752	336	416
	目長	130	405	186	219
	山谷	170	615	271	344

表4 小字別人口および世帯数

【平成17年国勢調査からの推計値】

大字	小字	世帯数	人口		
			計	男	女
西部地域計		13,622	36,802	17,333	19,469
新屋		5,853	15,300	7,095	8,205
	大川町	619	1,514	692	822
	扇町	428	921	392	529
	表町	330	789	363	426
	栗田町	725	1,889	859	1,030
	鳥木町	90	205	115	90
	比内町	655	1,758	803	955
	日吉町	761	2,154	990	1,164
	元町	565	1,299	603	696
	沖前町	204	554	269	285
	前野町	204	628	306	322
	高美町	159	408	191	217
	洪谷町	84	262	125	137
	田尻沢東町	131	360	179	181
	田尻沢中町	245	632	298	334
	田尻沢西町	173	464	220	244
	字清水出脇	16	57	31	26
	字新町後	247	751	356	395
	字関町後	180	548	255	293
	字田尻沢	37	107	48	59
勝平		5,508	14,126	6,866	7,260
	勝平町	337	852	394	458
	寿場町	486	1,192	563	629
	船場町	344	795	352	443
	松美町	631	1,763	871	892
	南浜町	337	827	396	431
	豊町	490	1,097	560	537
	割山町	320	816	393	423
	天秤野町	100	271	129	142
	朝日町	357	909	419	490
	松美ガ丘東町	368	882	434	448
	松美ガ丘南町	447	1,093	562	531
	松美ガ丘北町	444	1,079	523	556
	勝平台	509	1,285	647	638
	下川原町	5	174	126	48
	北浜町	333	1,091	497	594
浜田		829	2,856	1,283	1,573
	字藍ノ原	6	174	99	75
	字石山	30	79	37	42
	字石山下	37	113	52	61
	字後谷地	12	31	17	14
	字右馬守	6	20	7	13
	字境川	12	34	19	15
	字境田	2	3	2	1
	字自在山	28	74	35	39
	字滝ノ浦	31	104	57	47
	字滝ノ下	91	256	122	134
	字滝ノ原	21	50	29	21
	字滝ノ前	8	20	10	10
	字滝ノ元	102	297	142	155

表4 小字別人口および世帯数

【平成17年国勢調査からの推計値】

大字	小字	世帯数	人口		
			計	男	女
浜田	字 館 ノ 丸	68	207	95	112
	字 陳 ケ 原	16	184	31	153
	字 出 小 屋	39	116	50	66
	字 長 坂	1	2	1	1
	字 西 出 小 屋	63	192	90	102
	字 町 端	13	41	17	24
	字 町 ノ 下	56	146	75	71
	字 宮 田 沢	29	91	43	48
	字 元 中 村	85	387	149	238
	字 家 後	73	235	104	131
豊岩		624	2,142	978	1,164
	石 田 坂	290	943	444	499
	小 豊 山	99	419	166	253
		235	780	368	412
下浜		808	2,378	1,111	1,267
	桂 根	101	326	159	167
	長 浜	200	593	272	321
	槽 田	29	83	39	44
	八 田	42	142	67	75
	羽 川	385	1,089	501	588
名 ケ 沢	51	145	73	72	

表4 小字別人口および世帯数

【平成17年国勢調査からの推計値】

大字	小字	世帯数	人口		
			計	男	女
南部地域計		18,366	50,113	23,485	26,628
牛島東		2,412	5,930	2,754	3,176
	一 丁 目	370	906	415	491
	二 丁 目	64	136	54	82
	三 丁 目	335	738	353	385
	四 丁 目	380	963	436	527
	五 丁 目	340	813	366	447
	六 丁 目	324	768	361	407
	七 丁 目	599	1,606	769	837
牛島西		2,158	5,787	2,679	3,108
	一 丁 目	310	1,071	543	528
	二 丁 目	910	2,170	968	1,202
	三 丁 目	407	1,113	516	597
	四 丁 目	394	1,045	481	564
	四字 東 潟 敷	137	388	171	217
牛島南		479	1,393	680	713
	一 丁 目	249	708	354	354
	二 丁 目	230	685	326	359
卸町		346	754	374	380
	一 丁 目	75	135	65	70
	二 丁 目	16	28	14	14
	三 丁 目	1	1	0	1
	四 丁 目	87	181	88	93
	五 丁 目	167	409	207	202
大住		1,277	3,069	1,442	1,627
	一 丁 目	276	687	335	352
	二 丁 目	353	910	417	493
	三 丁 目	314	770	351	419
	四 丁 目	334	702	339	363
仁井田		5,357	14,026	6,634	7,392
	福島一丁目	407	1,058	493	565
	福島二丁目	87	232	110	122
	二ツ屋一丁目	256	586	267	319
	二ツ屋二丁目	424	1,083	516	567
	緑町	30	64	34	30
	潟中町	263	682	327	355
	踏見町	171	433	202	231
	栄町	253	613	286	327
	小中島	91	263	129	134
	新田一丁目	352	822	402	420
	新田二丁目	256	669	327	342
	新田三丁目	239	546	254	292
	本町一丁目	329	828	388	440
	本町二丁目	220	639	301	338
	本町三丁目	308	810	368	442
	本町四丁目	256	638	289	349
	本町五丁目	142	342	168	174
	本町六丁目	172	445	215	230
	目長田一丁目	236	626	301	325
	目長田二丁目	52	138	68	70
	目長田三丁目	62	120	63	57

表4 小字別人口および世帯数

【平成17年国勢調査からの推計値】

大字	小字	世帯数	人口		
			計	男	女
仁井田	野上	178	550	248	302
	大切	9	13	4	9
	中島	288	961	479	482
	中新田	16	56	25	31
	新潟敷	201	632	285	347
	西川向	3	7	4	3
	古横山	56	170	81	89
御野場		2,688	7,850	3,673	4,177
	目	81	196	89	107
	目	176	609	266	343
	目	131	348	177	171
	目	152	434	209	225
	目	258	670	311	359
	目	206	558	267	291
	目	386	1,070	496	574
	目	105	310	134	176
	目	369	1,192	560	632
	目	290	834	393	441
	目	175	529	238	291
	目	164	497	238	259
	目	195	603	295	308
御所野		2,194	6,649	3,113	3,536
	目	196	548	267	281
	目	10	200	41	159
	目	224	656	295	361
	目	280	934	452	482
	目	163	529	255	274
	目	56	177	91	86
	目	129	370	172	198
	目	194	604	282	322
	目	378	871	423	448
	目	121	404	192	212
	目	201	624	290	334
	目	241	731	352	379
	目	1	1	1	0
四ツ小屋		645	1,828	857	971
	小屋地	418	1,155	541	614
	阿松本	116	324	159	165
	末戸	111	349	157	192
上北手		533	1,951	856	1,095
	巻沢	97	301	118	183
	戸田	15	46	22	24
	田	30	95	43	52
	野	20	68	29	39
	野	35	108	50	58
	田	41	149	67	82
	崎	186	774	363	411
	崎	109	410	164	246
山手台		277	876	423	453
	目	105	310	147	163
	目	172	566	276	290

表4 小字別人口および世帯数

【平成17年国勢調査からの推計値】

大字	小字	世帯数	人口		
			計	男	女
北部地域計		32,026	83,005	39,262	43,743
寺内		3,958	9,726	4,864	4,862
	油田一丁目	78	189	87	102
	油田二丁目	383	802	390	412
	油田三丁目	218	497	227	270
	堂ノ沢一丁目	219	546	247	299
	堂ノ沢二丁目	123	337	162	175
	堂ノ沢三丁目	187	408	204	204
	蛭根一丁目	230	515	244	271
	蛭根二丁目	215	552	252	300
	蛭根三丁目	243	624	292	332
	高野	116	281	133	148
	鷓ノ木	66	179	87	92
	大畑	23	54	27	27
	焼山	79	163	67	96
	後山城	327	916	408	508
	大神路敷	48	131	58	73
	小神屋	166	439	211	228
	桜見一丁目	64	137	63	74
	桜見二丁目	194	472	245	227
	桜見三丁目	133	307	147	160
	字イサノ	209	473	253	220
	字三将	606	1,214	605	609
	字将軍	10	447	437	10
	字通野	21	43	18	25
外旭川		5,103	13,035	6,141	6,894
	八幡田一丁目	275	666	318	348
	八幡田二丁目	297	684	311	373
	八柳一丁目	239	627	293	334
	八柳二丁目	280	723	330	393
	八柳三丁目	327	753	352	401
	字家ノ前	47	140	60	80
	字大堤	23	59	22	37
	字大畑	159	379	192	187
	字大谷地	137	380	184	196
	字梶ノ目	397	1,072	522	550
	字潟堰下	20	53	27	26
	字蒲沼	6	21	9	12
	字蒲神田	376	1,122	512	610
	字小谷地	79	196	97	99
	字在田家	36	75	43	32
	字三後田	148	541	247	294
	字三神田	383	818	402	416
	字神田	15	30	16	14
	字田朝	44	111	55	56
	字堂ノ前	18	62	31	31
	字土手	86	200	89	111
	字土手	4	8	4	4
	字鳥谷	357	943	434	509
	字中谷	7	20	8	12
	字野村	179	376	170	206

表4 小字別人口および世帯数

【平成17年国勢調査からの推計値】

大字	小字	世帯数	人口		
			計	男	女
外 旭 川	字 八 幡 田	458	1,119	549	570
	字 前 谷 地	190	548	258	290
	字 待 合	27	67	31	36
	字 松 崎	74	163	84	79
	字 水 口	233	635	290	345
	字 南 沢	30	88	37	51
	字 山 崎	123	297	138	159
	字 四 百 刈	29	59	26	33
土崎港中央		1,930	4,751	2,108	2,643
一	丁 目	343	852	355	497
二	丁 目	219	496	220	276
三	丁 目	288	718	322	396
四	丁 目	245	718	318	400
五	丁 目	327	742	343	399
六	丁 目	245	613	262	351
七	丁 目	263	612	288	324
土崎港東		1,160	2,952	1,389	1,563
一	丁 目	233	573	262	311
二	丁 目	495	1,160	530	630
三	丁 目	135	349	180	169
四	丁 目	297	870	417	453
土崎港西		597	1,395	710	685
一	丁 目	41	63	40	23
二	丁 目	183	476	249	227
三	丁 目	113	287	147	140
四	丁 目	116	245	120	125
五	丁 目	144	324	154	170
土崎港南		1,308	3,024	1,386	1,638
一	丁 目	477	1,154	515	639
二	丁 目	325	715	315	400
三	丁 目	506	1,155	556	599
土崎港北		2,470	6,204	2,899	3,305
一	丁 目	400	1,031	495	536
二	丁 目	330	766	326	440
三	丁 目	706	1,832	839	993
四	丁 目	218	546	245	301
五	丁 目	328	771	385	386
六	丁 目	250	705	333	372
七	丁 目	238	553	276	277
土崎港その他		1,236	3,059	1,516	1,543
	相染町字大谷地	140	348	170	178
	相染町字沖谷地	201	527	285	242
	相染町字堂ノ後	7	18	6	12
	相染町字中谷地	347	861	414	447
	相染町字沼端	259	610	309	301
	相染町字浜ナシ山	243	639	302	337
	古川町字相染境	39	56	30	26
将軍野東		1,607	3,902	1,800	2,102
一	丁 目	420	1,003	446	557
二	丁 目	624	1,477	692	785
三	丁 目	372	964	457	507
四	丁 目	191	458	205	253

表4 小字別人口および世帯数

【平成17年国勢調査からの推計値】

大字	小字	世帯数	人口		
			計	男	女
将軍野南		1,644	3,898	1,772	2,126
	一 丁 目	480	1,136	548	588
	二 丁 目	202	446	184	262
	三 丁 目	279	647	290	357
	四 丁 目	232	590	254	336
	五 丁 目	451	1,079	496	583
将軍野その他		1,372	3,599	1,675	1,924
	堰 越 町	581	1,516	699	817
	青 山 町	226	585	278	307
	桂 山 町	363	903	449	454
	向 山	202	595	249	346
港 北		512	1,300	625	675
	新 町	337	832	404	428
	松 野 町	175	468	221	247
飯 島		5,828	16,403	7,882	8,521
	緑 丘 町	431	1,045	517	528
	美 砂 町	280	689	324	365
	松 根 西 町	185	475	224	251
	松 根 東 町	231	596	274	322
	文 京 町	144	585	359	226
	長 野 中 町	364	967	465	502
	長 野 本 町	145	389	173	216
	長 野 上 町	41	107	56	51
	穀 丁 目	278	733	342	391
	道 東 一 丁 目	213	512	248	264
	道 東 二 丁 目	266	669	301	368
	道 東 三 丁 目	92	229	100	129
	川 端 一 丁 目	145	383	197	186
	川 端 二 丁 目	68	167	87	80
	川 端 三 丁 目	115	324	159	165
	鼠 田 一 丁 目	202	523	264	259
	鼠 田 二 丁 目	154	394	176	218
	鼠 田 三 丁 目	161	432	205	227
	鼠 田 四 丁 目	171	489	238	251
	飯 田 一 丁 目	82	281	131	150
	飯 田 二 丁 目	59	192	98	94
	西 袋 一 丁 目	1	37	16	21
	西 袋 二 丁 目	305	966	449	517
	西 袋 三 丁 目	126	333	152	181
	新 町 一 丁 目	280	745	330	415
	新 町 二 丁 目	255	722	345	377
	新 町 三 丁 目	110	315	157	158
	字 飯 島 水 尻 下	260	713	341	372
	字 家 ノ 下	40	116	59	57
	字 大 袋	34	95	46	49
	字 穀 丁 大 谷 地	1	1	1	0
	字 坂 道 端	131	351	187	164
	字 砂 田	9	31	17	14
	字 田 尻	2	5	2	3
	字 天 ノ 袋	31	105	51	54
字 中 野	4	14	8	6	
字 長 山 下	136	386	188	198	

表4 小字別人口および世帯数

【平成17年国勢調査からの推計値】

大字	小字	世帯数	人口		
			計	男	女
飯島	字南場掛	8	26	10	16
	字鼠田尻	17	48	26	22
	字古道	1	4	3	1
	字平右衛門田尻	3	10	6	4
	字堀川	88	756	325	431
	字前田表	9	17	10	7
	字薬師田	150	426	215	211
金足		1,274	3,499	1,645	1,854
	岩	100	330	159	171
	浦	67	185	93	92
	追	274	600	275	325
	大 清	68	188	87	101
	片	113	347	168	179
	黒	70	196	95	101
	小	236	643	303	340
	下	179	501	229	272
	高	55	160	79	81
	鳩	47	147	67	80
	堀	39	120	53	67
	吉	26	82	37	45
下新城		1,629	4,826	2,220	2,606
	青	59	179	83	96
	岩	151	459	208	251
	小	83	275	130	145
	笠	109	409	180	229
	長	450	1,223	567	656
	中	777	2,281	1,052	1,229
上新城		398	1,432	630	802
	石	17	58	26	32
	小	28	128	61	67
	五	104	309	152	157
	白	13	36	15	21
		100	376	158	218
	保	35	119	51	68
	道	90	376	153	223
	湯	11	30	14	16

表4 小字別人口および世帯数

【平成17年国勢調査からの推計値】

大字	小字	世帯数	人口		
			計	男	女
河	辺地域計	3,159	9,758	4,640	5,118
	河	3,159	9,758	4,640	5,118
	赤岩	85	302	140	162
	大	359	1,053	525	528
	大	28	121	62	59
	北野	65	250	103	147
	三	546	1,520	734	786
	神	491	1,469	694	775
	高	98	282	143	139
	戸	60	194	93	101
	豊	282	1,158	534	624
	畑	27	90	49	41
	松	97	313	160	153
	諸	201	613	294	319
	和	148	472	226	246
		672	1,921	883	1,038
雄	和地域計	2,228	7,528	3,588	3,940
	雄	2,228	7,528	3,588	3,940
	萱ヶ	109	312	145	167
	碓	42	157	76	81
	神ヶ	72	210	99	111
	新	148	479	224	255
	向	24	249	132	117
	左	33	128	62	66
	手	46	190	93	97
	女	108	365	157	208
	戸	35	194	96	98
	相	287	851	427	424
	種	120	387	176	211
	平	111	382	179	203
	尾	53	176	86	90
	妙	54	207	92	115
	石	90	328	156	172
	平	116	385	181	204
	下	440	1,387	664	723
	椿	203	669	324	345
	田	137	472	219	253
	草				
	野				
	新				
	田				

平成20年10月1日現在
秋田市年齢別・地区別人口
平成21年1月発行

編集 / 発行 秋田市山王一丁目1番1号
秋田市企画調整部情報統計課
電話 0 1 8 - 8 6 6 - 1 9 6 4