



これが秋田だ！

食と芸能大祭典2019

5月24日(金)・25日(土)・26日(日)

最終面に関連記事

同時開催！

秋田市公式Instagram
開設1周年記念写真展

広報

あきた

来年秋オープン！

- 2 秋田市文化創造交流館(仮称)
- 4 市議会議員決まる！
- 6 市役所からのお知らせ
- 9 受けよう特定健診
- 10 井戸端市民通信
- 12 5/29(水) チャレンジデー
- 14 育児／情報チャンネルa



18ページに関連記事

* 広報あきた第3金曜日号に掲載している家庭系ごみ排出量は、発行スケジュールの関係で、次回6月7日号に掲載します。ご了承ください。

出会う、つくる、はじめる

2020年秋
旧県立美術館は
秋田市文化創造交流館(仮称)
としてオープンします！



イメージ図

2・3ページの内容は、昨年度、市民参加のワークショップを開催するなどして策定した運営管理計画の概要です。

問 企画調整課 ☎(888)5462 / ◆広報ID番号 1016352

基本理念

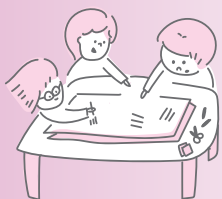

秋田市文化創造交流館(仮称)では、市民一人ひとりの創造力を育むため、すべての人に場を開き、学びと出会いの機会、活動のための環境、情報発信などのサポートを提供します。また、専門家などと協働して実験的なテーマに取り組む事業を通し、新たな思考や創造のきっかけを生み出します。さらに、施設で生まれた活動やアイデアを積極的にまちに開き、秋田の魅力づくりに貢献します。

大切にしたいこと

1. 自由で柔軟な環境をつくること
2. 市民一人ひとりの創造力を尊重し、応援すること
3. 生み出された多様な価値をひろげること

この3つの考えのもと、
6つの基本方針で、
「文化創造のまち」をめざします！

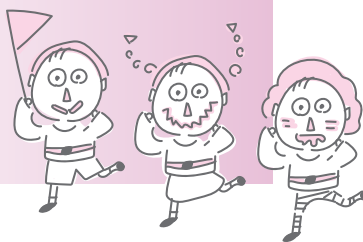

基本方針

- 1 すべての人に開かれた環境をつくる
魅力的な建築空間を活かし、すべての人に開かれた環境をつくりまします。
- 2 創造力を養う出会いの機会をつくる
背景や価値観の異なる人が交流することで、新たな視点などに出会い、主体的な意欲をかき立てまします。
- 3 創造力を発揮する活動を支援する
コーディネーターが利用者のアイデアの実現や情報発信をサポートし、創造力の発揮を支援まします。
- 4 創造力を刺激する実験的事業を行う
多様な分野の専門家を招いたイベントなど、新たな視点をもたらす自主事業で創造力を刺激まします。
- 5 創造力を秋田のまちにひろげる
近隣の歴史・文化施設、商業施設、他分野の事業とも連携まします。
- 6 活動の過程と成果を発信し、アーカイブする
活動内容を全国各地で文化創造を試みる人たちと情報共有し、よりよい施設運営に活かまします。



「秋田市文化創造交流館(仮称)」は、未来に向けて新しい価値を生み出す「文化創造プロジェクト」の拠点として来年秋のオープンをめざしています。また市では、中心市街地から千秋公園に至る一帯を「芸術文化ゾーン」として充実させる取り組みを行っており、その核としての役割も担う重要な施設に位置づけています。

広がる！創造力

基本方針を具体的にみると…

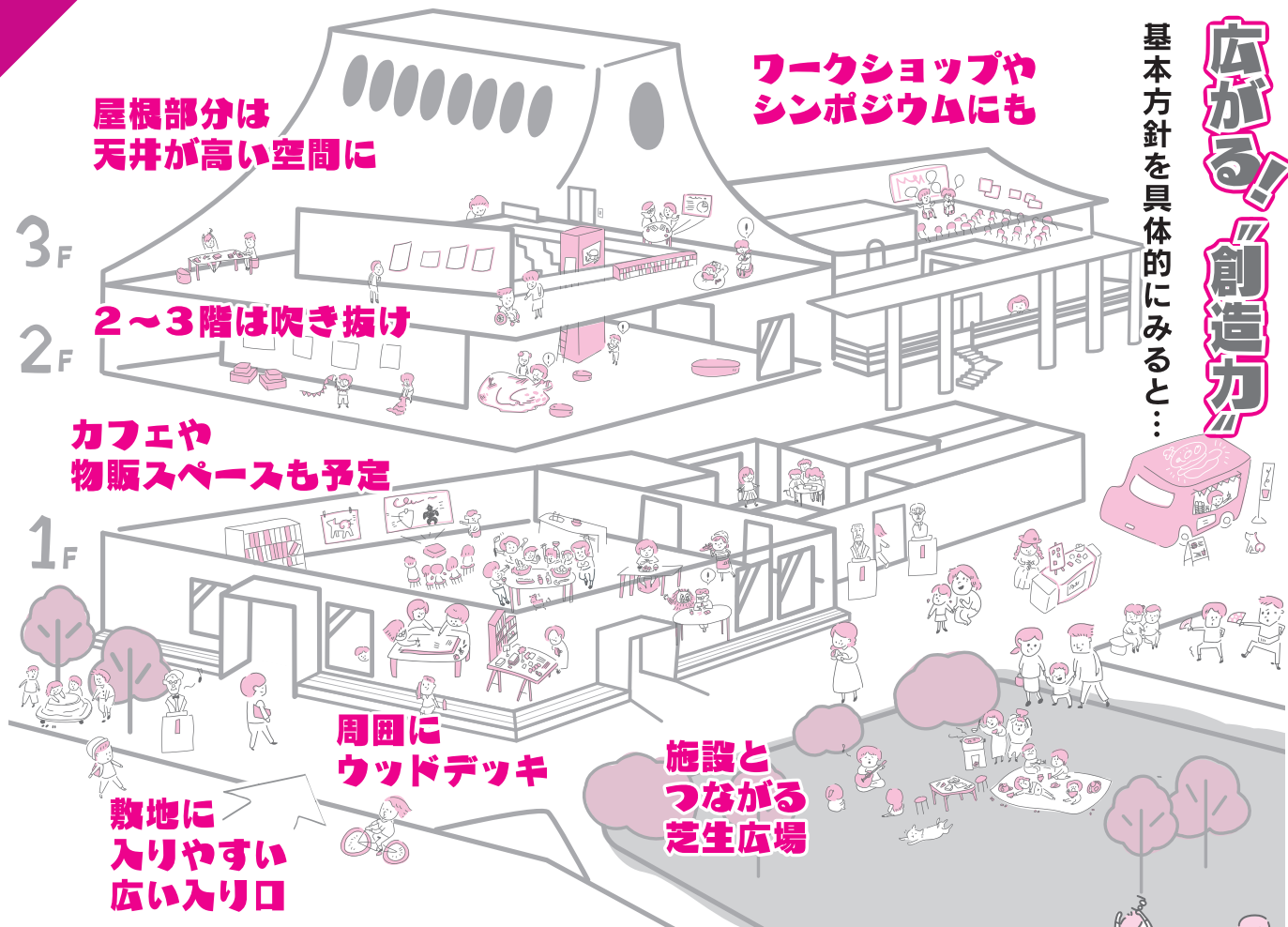

イラストは、運営管理計画のパンフレットから抜粋

- ①空間の提供
 - ▼すべての人に開かれた、心が安らぐ環境やサービスがあります。
 - ▼憩いの空間、多目的スペース、物販スペース、カフェスペース、授乳室、おむつ交換場所のほか、フリーWi-Fiを整備
 - ▼屋外広場ではクラフト市やマルシェもできます
- ②機会の提供
 - ▼新しい知識や視点に出会い、学び合うための機会があります。コーディネートを含む運営チームによる自主企画、市民が中心となる市民企画、持ち込み企画などを展開します。
 - ▼セミナー、ワークショップ、交流会などの活動の場となります
 - ▼多様な分野の専門家、アーティストなどによるトークイベントやシンポジウムも予定
- ③創造支援事業
 - ▼市民のアイデア実現や創作物の発表などを運営チームがサポート。創造力の発揮を支援する事業を行います。
 - ▼プロジェクトを公募して実現へ
 - ▼活動のマッチング(組み合わせ)を支援
 - ▼さまざまな文化創造活動の支援



- ④創造実験事業
 - ▼多様な分野の専門家などを招いて、実験的なテーマに取り組み自主企画事業を行います。
 - ▼演劇や舞踏の舞台公演、展示会もあるかも？
 - ▼公開制作や長期滞在制作
- ⑤地域連携
 - ▼芸術文化ゾーンをはじめとする近隣の歴史・文化施設、商業施設と連携。また、施設で生まれたアイデアや企画をまちなかで展開します。
 - ▼芸術文化ゾーン内の歴史・文化施設などとの連携企画
- ⑥情報発信・アーカイブ
 - ▼「秋田市文化創造交流館(仮称)」が行う活動ウェブサイトや刊行物を通じて発信し、活用可能な形でアーカイブします。
 - ▼事業をまとめたアーカイブの運用や定期刊行物発行のほか、インターネットのSNSサービスを通じて広く発信

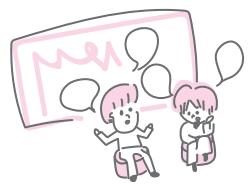

●今年7月から来年6月末まで改修工事を行う予定です

●今年度は事業計画や開館時間、利用料金などのルールづくりに取り組むほか、オープン前イベントも実施予定です

◆年齢は投票日現在、氏名、居住地、職業、党派は、立候補届け出時のものです

右上から下へ得票順です。



秋田市議会議員

36人が新たに 決まりました

4月21日に行われた秋田市議会議員一般選挙で、市民のみなさんの代表となる36人の議員が決まりました。今後4年間にわたり、生活環境や福祉、教育、産業振興など、市政の課題を市議会で審議し、住みよいまちづくりを進めていきます。なお、有権者26万1千209人のうち、11万7千346人のかたが投票し、投票率は44.92%でした。

●市議会本会議は傍聴自由です。詳しい日程は、議会事務局議事課へお問い合わせいただくか、市ホームページをご覧ください。

広報ID番号 1000007
☎(088)5784



安井 誠悦

59歳 中通市議会議員
無所属



赤坂 光一

81歳 新屋市議会議員
無所属



奈良 順子

62歳 土崎港
政党役員
日本共産党



船木 純

55歳 土崎港
無職
立憲民主党



工藤 新一

62歳 御野場市議会議員
社会民主党



後藤 良

45歳 手形山
スポーツインストラクター
無所属



岩谷 政良

70歳 八橋市議会議員
無所属



鈴木 知

42歳 保戸野
政党役員
日本共産党



川口 雅丈

47歳 中通市議会議員
無所属



石塚 秀博

60歳 仁井田市議会議員
公明党



藤枝 隆博

62歳 新屋市議会議員
無所属



萩原 貴幸

43歳 寺内
会社員
無所属



佐藤 広久

66歳 手形
政党役員
日本共産党



佐藤 宏悦

66歳 上北
自営業
無所属



小林 一夫

67歳 下浜市議会議員
無所属



花田 清美

65歳 仁井田市議会議員
無所属



見上 万里子

49歳 手形山市議会議員
無所属



小木田 喜美雄

68歳 牛島市議会議員
無所属



伊藤 一榮

69歳 四ツ小屋市議会議員
無所属



牧野 守

53歳 寺内
無職
公明党



藤田 信

46歳 東通市議会議員
国民民主党



倉田 芳浩

58歳 土崎港
小売業
無所属



小野寺 誠

62歳 河辺市議会議員
自由民主党



菅原 琢哉

59歳 飯島市議会議員
自由民主党



工藤 知彦

43歳 雄和
会社役員
無所属



小松 健

72歳 八橋市議会議員
無所属



齊藤 勝

77歳 外旭川市議会議員
無所属



佐藤 純子

62歳 雄和
政党役員
日本共産党



成沢 淳子

66歳 飯島
団体役員
公明党



武内 伸文

47歳 川尻市議会議員
無所属



渡邊 正宏

63歳 山王
会社役員
無所属



安井 正浩

57歳 泉市議会議員
無所属



細川 信二

46歳 土崎港
会社役員
無所属



武田 正子

62歳 桜ガ丘
法人理事
公明党



伊藤 巧一

58歳 雄和
農業
無所属



熊谷 重隆

71歳 河辺市議会議員
自由民主党

◆「広報ID番号」は、秋田市ホームページ画面上でのページ検索の際に入力してください。

小・中学校の適正配置 地域協議の公募委員を募集

小・中学校の適正配置の取り組みとして、今年度から地域協議を始めます。その第一段階となる「地域ブロック協議会」では、地域保護者の代表者のほか、市民のみなさんにも加わっていただき、将来の学校統合の方向性（組み合わせ）を検討し、決定することとしています。



子どもたちの良好な教育環境を実現するため、この協議会に参加し、一緒に考えていただけるかたを次のとおり募集します。第1回は7月中旬から8月下旬までに開催します（年度内に最大4回開催予定）。

学校適正配置推進室 ☎(888)5812

【対象】 市内に住む20歳以上のかた。ただし、秋田市の他の審議委員または国・地方公共団体の議員、常勤の公務員は除く。なお、協議会を公開で行うことを了承していただくことが条件になります。

【定員】 中央・東部・西部・南部・北部・河辺・雄和の各地域ごとに若干名

【選考方法】 選考会で審査し決定します

【応募方法】 教育委員会(市役所5階)、各市民サービスセンターにある申込書(市ホームページからもダウンロード可)に必要な事項を記入し、「秋田市の学校適正配置」をテーマにした800字以内の作文を添えて、6月7日(金)午後5時までに、学校適正配置推進室に直接または郵送で提出してください(郵送の場合は当日消印有効)。広報ID番号 1010626
 〒010-8560 山王一丁目1-1

秋田市教育委員会学校適正配置推進室

自然災害への 備えは万全ですか？

問 防災安全対策課 ☎(888)5434

昭和58年5月26日に発生した日本海中部地震では、県内でも津波が発生し、多くの犠牲者が発生した。その教訓を忘れないよう、5月26日を「県民防災の日」と定め、さまざまな啓発を行っています。

秋田市津波避難計画を策定しました

市では、最大クラスの津波発生を想定し、普段からの津波防災への取り組みなどを定め、人的被害を軽減するために、今年3月に「秋田市津波避難計画」を策定しました。

計画は、防災安全対策課(市役所3階)、各市民サービスセンター、市ホームページでご覧いただけます。広報ID番号 1019600

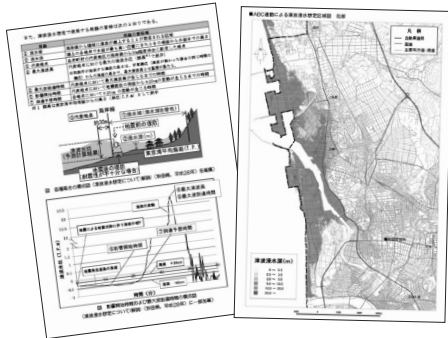

*市では、町内会や自主防災組織が実施する避難訓練へのアドバイスや、防災講話・防災DVDを活用した啓発のほか、煙中避難訓練なども行っています。防災安全対策課へお気軽にご相談ください。

広報あきた3月15日号でお知らせした 津波シミュレーションシステムを公開



シミュレーション動画から

津波の浸水の様子や津波到達前の避難行動を知るために、土崎地区をモデルにした3次元プログラムシミュレーションシステムを導入し、ホームページでの公開や体験会を次の日程で行います。

■シミュレーション動画

秋田県が設定した3つの海域の連動地震により、最大クラスの津波が発生した場合を想定し、津波が襲来する様子をCG映像で作成しました。津波発生時に迅速な対応ができるよう、分かりやすく印象に残る映像となっています。動画は、ホームページ「秋田市公式YouTubeチャンネル」で5月27日(月)から公開します。

■避難行動シミュレーションシステム

秋田市津波避難計画で想定する津波の脅威をヴァーチャル(仮想空間)体験できます。パソコン画面上と、頭に装着する小型ディスプレイ(上の写真)の2種類があり、パソコン画面のものは、6月1日(土)から北部市民サービスセンターに常設します。



■津波シミュレーション体験会(直接会場へ)

▶シミュレーション動画の先行公開

5月21日(火)から24日(金)まで、市役所1階市民の座で

▶避難行動シミュレーションシステムの体験会

5月27日(月)から29日(水)まで、北部市民サービスセンターで。時間は、午前の部10時〜11時、午後の部12時〜13時

●文中「SC」はサービスセンターの略

5月30日「ごみゼロの日」から
6月5日「環境の日」までは、
「全国ごみ不法投棄
監視ウィーク」です！
美しい環境を保つた
めご協力ください。不法投棄
を見つけたら、廃棄物対策課
へご連絡ください。



☎(00000)5713

まちあかり・ふれあい 推進事業助成金を交付

町内自治活動助成金

町内会の自治活動の振興と運営費の軽減を図ることが目的です。

【助成額】

均等割…1町内あたり1万5千円
世帯割…1世帯あたり100円
施設分…町内集会所1施設あたり5千円。ただし、同一集会所を複数の町内会で利用する場合、主として管理している町内会のみに助成します

防犯灯電気料助成金

町内会が負担している防犯灯の電気料の一部を助成します(4月分電気料が基準)。

申請方法▶各町内会長あてに申請

書などを送付しますので、必要事項を記入し、6月21日(金)までに、次の申請場所へ提出してください
申請場所(平日のみ)▶生活総務課(市役所1階)、各市民SC(中央を除く)、岩見三内・大正寺の各連絡所、金足地域センター

●問い合わせ

生活総務課 ☎(888)5625

アメリカは

早めの防除が肝心です

アメリカシロヒトリ(アメシロ)の幼虫を見つけたら、薬剤散布などで早期防除に努めましょう。

高枝切りばさみや噴霧器(集団防除を行う場合は薬剤付き)、空き地の除草のための草刈り機を無料で貸し出します。事前に、電話で各施設に貸出機材の有無をご確認のうえ、お申し込みください。

貸出期間

10月11日(金)まで

貸出施設

▶アメリカシロヒトリ防除室

☎(823)3061

▶東部市民SC ☎(853)1039

▶西部市民SC ☎(888)8080

▶南部市民SC ☎(838)1212

▶北部市民SC ☎(845)2261

▶河辺市民SC ☎(882)5161

▶雄和市民SC ☎(886)5550

▶仁井田地区市民憲章推進協議会

☎(839)2448

▶御所野総合公園管理事務所

☎(826)0620

▶金足地域センター

☎(873)2111

▶地区コミュニティセンター

下新城 ☎(873)2112

外旭川 ☎(868)5075

勝平 ☎(862)1618

豊岩 ☎(828)2135

市・県民税の納税通知書を 6月7日(金)に発送

令和元年度の市・県民税の納税通知書を6月7日(金)にお送りします。また、給与から市・県民税が引き落としされるかたの税額通知書は、5月17日(金)に勤務先へお送りします。

なお、今年度の市・県民税の申告(平成30年中の所得など)がまだ済んでいないかたは、市民税課(市役所2階)へお越しください。申告の際、印鑑、源泉徴収票、健康保険料や医療費の領収書、生命保険・地震保険の控除証明書、個人番号(マイナンバー)カードなどが必要です。

ただし、税務署へ所得税の確定申告をしたかたは、改めて市・県民税申告の必要はありません。

●問い合わせ 市民税課個人市民

税担当 ☎(888)5476

■平成30年中の所得に関する 証明書を交付します

平成30年中の収入、所得などに関する「令和元年度所得課税証明書」は、市・県民税がすべて給与から引き落としされるかたには5月17日(金)から、その他のかたには6月7日(金)から交付します。

交付窓口▶市民課総合窓口(市役所1階)、市民税課(市役所2階)、各市民SC(中央・東部を除く)、駅東SC、岩見三内・大正寺の各連絡所
交付に必要なもの▶運転免許証など、公的機関が発行した顔写真付きの本人確認ができるもの(代理請求は委任状も必要です)

●問い合わせ 市民税課庶務・税

制担当 ☎(888)5473

6月1～7日「HIV検査普及週間」 無料のHIV(エイズ) 検査を実施しています

市では、無料の検査・相談を毎月実施しています。検査は匿名で受けられ、待合室と検査室も個室です。事前に健康管理課へご予約ください。☎(883)1180

検査日▶第2火曜(午前)、第3木曜(午後)、第4木曜(夜間) 会場▶市保健所(八橋) 先着各8人

*検査結果は、採血後1時間程度で医師が直接お知らせします。



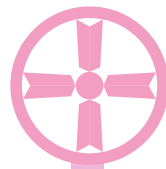

秋田市職員採用試験

大卒程度
保健師
獣医師

大学卒業程度

採用予定

行政A 30人、行政B 3人、土木6人、建築3人、電気2人、機械2人、化学2人、農業2人、消防6人
受験資格

▶平成2年(消防は平成4年)4月2日から平成10年4月1日までに生まれたかた

▶平成10年4月2日以降に生まれ、令和2年3月31日までに大学を卒業するかた(見込みを含む)

*行政A・Bについて、詳しくは受験案内書をご覧ください。

来年度採用の市役所職員を募集します
受験案内書をよく読んで応募ください

保健師 採用予定 1人

受験資格

▶平成2年4月2日以降に生まれ、保健師の資格を有するかた、または令和元年度中に実施される国家試験で保健師の資格を取得見込みのかた

獣医師 採用予定 3人

受験資格

▶昭和49年4月2日以降に生まれ、獣医師の免許を有するかた、または令和元年度中に実施される国家試験で獣医師の免許を取得見込みのかた

第1次試験

【試験日】 6月16日(日)

【試験会場】

秋田会場 県社会福祉会館

(消防は市役所)

東京会場 東京都千代田区のJ A 共済ビル(消防は実施しません)

【試験方法】

大学卒業程度・保健師

一般教養試験、専門試験(行政B・消防を除く)、論文試験(消防のみ)、自己PR試験(行政Bのみ)

獣医師

適性検査、面接

【受験案内書の配布場所】

① 消防以外の受験案内書

人事課(市役所4階)、各市民S C(中央を除く)、駅東S C

② 消防の受験案内書

消防本部総務課(消防庁舎4階)、各消防署・分署・出張所

③ どちらも配布しています

総合案内(市役所1階)、秋田市移住相談センター(東京都千代田区)、同八重洲センター(東京都中央区)

④ 市ホームページからも

ダウンロードできます

広報ID番号 1002495

【申し込み】

5月20日(月)から31日(金)まで、消防以外の職種は人事課で、消防は消防本部総務課で受け付けます

【問い合わせ】

人事課 ☎(888)5429
消防本部総務課

☎(823)4000

◆職務経験者、高校卒業程度、障がい者を対象とした各試験も行います。日程など、詳しくは市ホームページと今後の広報あきたでお知らせします。

6月2日(日)～8日(土)
危険物安全週間

〈危険物安全週間推進標語〉

無事故への構え一分の隙も無く

石油類などの危険物を取り扱う事業所は、保安体制を整えましょう。また、ご家庭でも取扱機器の注意事項を再確認して、危険物に関する事故を防ぎましょう。

●問い合わせ 消防本部予防課
☎(823)4247

福祉機器を無料で貸し出しています

高齢のかた、障がいのあるかたなどを対象に、介護保険制度の利用が開始となるまでの間や、他に活用できる制度がない場合に、福祉機器を無料で貸し出します。

*運搬は各自でお願いします。

対象▶①住民税非課税世帯、②他に活用できる制度がないかた、③介護保険制度などの利用開始前のかた、④機器を試したいかた

貸出用品▶介護用ベッド、車いす、エアマット、シャワーチェアなど

貸出期間▶①②のかたは6か月以内、③④のかたは1か月以内

●問い合わせ 秋田市社会福祉協議会 ☎(862)7445

認知症サポーター養成講座

市では、認知症になっても住み慣れた地域で可能な限り暮らし続けられる社会づくりに取り組んでいます。



認知症についての偏見をなくし、認知症のかたやそのご家族に接するために、正しい知識を身に付けてみませんか。受講無料。先着30人。受講者には、オレンジリング(右の写真)を差し上げます。

日時▶6月4日(火)午前9時30分～11時30分

会場▶中央市民SC洋室4(市役所3階)

申し込み▶5月17日(金)から長寿福祉課地域包括ケア担当

☎(888)5668

経済センサス基礎調査にご協力ください

経済センサス基礎調査は事業所の活動状態などを確認する調査です。6月から11月までに、調査員が市内すべての事業所の活動状態を確認します。調査へのご理解とご協力をお願いします。

●問い合わせ 情報統計課調査統計担当 ☎(888)5470

栄養成分表示の義務化 期日せまる!

「食品表示法」に基づき、加工食品と添加物は、来年4月から栄養成分表示が義務となります。詳しくは、消費者庁ホームページの「食品表示法等(法令及び一元化情報)」をご確認の上、事業者のかたは早めの対応をお願いします。

●問い合わせ 保健予防課 ☎(883)1178

無料の肝炎ウイルス検査を行っています

B型・C型肝炎ウイルスに感染すると肝臓の細胞に炎症が起これり、進行すると肝硬変や肝臓がんになる可能性があります。肝炎ウイルス検査を受けて、早期発見・治療に努めましょう。

これまで一度も肝炎ウイルス検査を受けたことがないかたを対象に、無料の検査(採血)を実施しています。市内の受託医療機関(99か所)または市保健所(八橋)で受けることができます。ご希望のかたは、健康管理課へお申し込みください。☎(883)1180

【医療機関での検査】健康管理課へ申し込み後、受診券を郵送しますので、受託医療機関へお持ちください。

ください。受診可能な日時は医療機関により異なります。結果は医師が説明しますので、再度受診が必要です。

【市保健所での検査】毎月1回、午後2時～3時に行っています。定員10人。検査(採血)は15分程度で終了します。結果は約2週間後に郵送でお知らせします。

日程▶6月12日(水)、7月10日(水)、8月14日(水)、9月11日(水)、10月9日(水)

消費者トラブルの相談は市民相談センターへ

悪質商法による被害や商品・サービスに関わるトラブル、多重債務など、契約や取引に関する相談に、市民相談センターの消費生活相談員が応じています。

また、無料の出前講座も行っています。町内会や老人クラブなどでぜひご利用ください。

●問い合わせ 市民相談センター ☎(888)5648

10月から一般廃棄物処理手数料を改正します

10月から消費税が10%になることに伴い、10月1日から総合環境センターに搬入される一般廃棄物に係る処理手数料を改正します。利用者のみなさんにはご負担をお

掛けしますが、ご理解の程お願いします。

10キロあたり料金

▶現行：115円 ▶新料金：117円

●問い合わせ 環境都市推進課 ☎(888)5706

後期高齢者医療保険料 特別徴収額を調整します

後期高齢者医療保険料の特別徴収(年金から引き落とし)額を1年を通じて均等にするため、6月と8月の特別徴収額を調整します。対象となるかたは、収入の変動などにより、仮徴収額(4・6・8月)と本徴収額(10・12・2月)の差が大きいかたで、6月上旬に通知書を発送します。金額は、下の計算式を参考にしてください(額は100円未満切り捨て)。

6月と8月の特別徴収額の計算式

$$\{(前年度の年間保険料額 \div 6回①) \times 3回 - 4月の特別徴収額\} \div 2回$$

(①の算出額は100円未満切り捨て)



なお、4月の仮徴収額と調整後の6月の仮徴収額の差が1千円未満の場合や、口座振替・納付書で納付しているかたは対象外です。

●問い合わせ 後期高齢医療課 ☎(888)5638



5月下旬に無料受診券をお送りします

特定健診・健康診査で 早期発見！生活習慣病

問い合わせ 特定健診課 ☎(888)5636

生活習慣病は気づかぬうちに進行し、脳や心臓、血管などにダメージを与え、ある日突然、狭心症、心筋梗塞、脳卒中など、命に関わる疾患を引き起こすことがあります。

特定健診・健康診査を受診して、自覚できない生活習慣病の早期発見に努めましょう。

送付する封筒



【特定健診・健康診査無料受診券の送付対象】

- ①秋田市国民健康保険に加入し、来年3月31日時点で40歳以上のかた
- ②後期高齢者医療制度に加入しているかた

【受診方法】 受診券と保険証(資格証明書)を持って健診会場へどうぞ
…会場によっては予約が必要です。料金は無料ですが、同時に受けられる検診は、一部有料です

【検査項目】 基本項目(血糖、脂質、肝機能検査など)と医師の判断で貧血、心電図、眼底検査など

健診期間は
6月3月

記載内容の略…胃＝胃がん、大腸＝大腸がん、前立腺＝前立腺がん、子宮頸＝子宮頸がん、乳＝乳がん

◆市内約130か所の指定医療機関(実施医療機関と詳細は、受診券と一緒に同封します)

◆日曜健診(がん検診のみの受診はできません)

会場▶秋田県総合保健事業団中央健診センター(川尻町字大川反) 実施日▶6月2日、7月7日、8月4日、9月1日、10月6日、11月3日、12月1日、1月12日、2月16日、3月1日
受付時間▶午前8時～午前10時 同時に受診できる検診▶「大腸」「前立腺」「胸部」「胃」

◆レディース健診(事前に申し込みが必要です。定員100人で、超えた場合は抽選になります)

会場▶市保健センター(八橋) 実施日▶11月11日(月) 受付時間▶午前8時～午前10時
同時に受診できる検診▶「大腸」「胸部」「胃」「子宮頸」「乳(問診とマンモグラフィ検査)」
申し込み▶6月3日(月)から7月12日(金)までの平日に保健予防課へ。☎(883)1176・1177・1178

◆雄和・河辺会場(雄和・河辺地域以外のかたも受診できます)

①雄和体育館 実施日▶6月4日(火)・5日(水)・6日(木)・7日(金)

同時に受診できる検診▶「大腸」「前立腺」「胸部」「胃」。7日は「子宮頸」「乳」も

②雄和南体育館 実施日▶6月11日(火)・12日(水)

同時に受診できる検診▶「大腸」「前立腺」「胸部」「胃」。11日は「子宮頸」「乳」も

③河辺総合福祉交流センター 実施日▶7月2日(火)・3日(水)・4日(木)

同時に受診できる検診▶「大腸」「前立腺」「胸部」「胃」。4日は「子宮頸」「乳」も

④河辺岩見三内地区コミュニティセンター 実施日▶7月5日(金)

同時に受診できる検診▶「大腸」「前立腺」「胸部」「胃」「子宮頸」「乳」

受付時間(雄和・河辺会場共通)▶「大腸」「前立腺」「胸部」「胃」の各検診は午前8時～午前10時
「子宮頸」「乳」の各検診は正午～午後1時

→①～④会場での乳がん検診は事前に申し込みが必要です。定員は先着各50人。

申し込み▶5月21日(火)から保健予防課へ。☎(883)1176・1177・1178



「秋田市の健診ガイド」を広報あきた5月17日号と同時配布しています

各種検診の実施医療機関や検診内容のほか、乳がん・子宮頸がん・胃がん・大腸がんの各検診がお得に受けられる「がん検診割引制度」、好評につき今年度も実施する「レディース健診」などを掲載しています。問い合わせ▶保健予防課 ☎(883)1176

保存版





4月24日の表彰式で

- ▲ 佐渡敬一(中通)
- ▲ 阿部滋(茨島卸町)
- ▲ 佐々木茂(土崎)
- ▲ 中道真知子(将軍野)
- ▲ 三浦六郎(外旭川)
- ▲ 田村正之(新屋)
- ▲ 伊藤由和(下浜)
- ▲ 嵯峨 正(旭川)
- ▲ 森合久男(太平)
- ▲ 石郷岡(博(東))
- ▲ 妹尾弘(築山)
- ▲ 野村芳一(牛島)
- ▲ 相場清和(仁井田)
- ▲ 佐藤 貢(下新城)
- ▲ 伊藤三男(金足)

秋 田市民憲章推進協議会では、町内会活動や交通安全運動、あいさつ運動、環境美化活動などの地域活動に功労があった左記の15人に、今年度の住民活動賞をお贈りしました。おめでとうございます。

秋田市民憲章推進協議会
☎(0888)5653

受賞者(かつこ内は地区協議会名)
＝敬称略＝

教えてネ 地域の話題

おめでとう！
住民活動賞

4 月に過ぐす ヒントを 学びました



約70人が参加しました

4月13日、飯島南地区コミセンで、地域住民講座「元気に過ごすためのヒント」が開催されました。

この講演会は、秋田厚生医療センターの医師などが地域に向き、正しい医療の情報を提供しようとして2年前から始め、今回、開館1周年を迎える同地区コミセンと共催で実施したものです。

講演では、「大腸がん」「すい臓がん」「肺がん」のそれぞれの特徴、検査方法や治療方法、予防法などの詳しい説明を聞くことができました。

講座に参加した地域のみなさんは、これからの健康な生活のためのヒントをもらったようので、医師の話に終始うなずき、講演後は「ためになる」「興味深い」などの感想を口にしていました。



横森寿会のみなさん。見守り協力隊員を募集中です。詳しくは佐藤さんへお問い合わせください。☎(833)9867

子 子どもたちが安心・安全に登下校できるよう、見守り活動を続けている地域のかたがたが各地域にいます。

横森地区のかたで結成された横森寿会による「子ども見守り隊活動」もその一つ。桜小学区での活動は、今年で7年目を迎えます。

同会の佐藤健二会長によると、「新聞などで報じられているような不審者による痛ましい事件などを踏まえ、地域の子どもたちが同じような事件に巻き込まれないように見守り活動を続けています。子どもたちが少しでも安心して、安全に登下校できるまちづくりのために協力できればと考えて活動しています」とのこと。やっぱり心強いのは地域の力ですね！

子どもたちの安心・安全を見守ります



◆移住相談八重洲センターを開設

JR東京駅八重洲南口近くに新たに移住相談八重洲センターを開設しました。専門相談員が、学生社会人の就職活動や暮らしのサポートを行っています。

お気軽にご相談ください！

ちようどいいから 住みやすいから

その⑨

秋田市への移住に役立つ情報コーナー

■人口減少・移住定住対策課

☎(0888)5487

◆移住者交流会を開催！

首都圏にお住まいで、秋田市への移住・定住をお考えのご家族・知人などへお知らせください。

実施日▼5月25日(土)

午前11時～午後2時

会場▼都会の農園・パークビュー広場(東京都江東区)

参加費▼大人4千円、中学生以下1千円(小2以下無料)

申込▼人口減少・移住定住対策課



☎(0888)5487

Eメール to:plpo@city.akita.akita.jp

広報クイズ No.321



広報クイズは、毎月第3金曜日発行号に掲載しています。正解したかたの中から抽選で10人に図書カード1,000円分を差し上げます。

広報あきたや市政テレビ番組の感想などを添えて、ご応募ください。

Q1 今年のチャレンジデーの対戦相手は神奈川県何市？

Q2 来年秋、秋田市文化●●交流館(仮称)が開館！ ●に入る字は？

* 答えは広報あきた5月3日号・17日号の記事中から探してね♪

応募方法(抽選は1人1件です)

はがき、FAX、Eメールに、「広報クイズ」と明記し、答えと住所、氏名(ふりがな)、年齢、電話番号を書いて、5月27日(月)(必着)まで、〒010-8560 秋田市役所広報広聴課 FAX(888)5472 Eメール ro-plpb@city.akita.akita.jp

* 採用された際、氏名の掲載を希望しないかたは、ペンネームも忘れずにお書き添えください。

4月19日号の当選者(敬称略)

前回のクイズの答え

Q1 = さとびあ Q2 = 羽州(街)道

当選者▶ あいちゃん(牛島)、ahaha(土崎港)、良い世、来いよ(外旭川)、石川 健(将軍野)、オレンジペコー(将軍野)、kumi(泉)、シャボン玉(河辺)、すみれ(将軍野)、保坂 幸男(飯島)、蘭子(飯島)

* 応募総数154件のうち、正解は145件。



実は私、「黒帯」なんです。柔道の。もちろん今でも受け身を取れます。先日、駐車場でつまづきました。華やかな受け身を…と、心ではイメージできたのですが、体は見事なヘッドスライディング(涙)。運動しないと、若き日の思い出どおりにはいかないよう…。

日頃私のように運動不足を感じているみなさん！運動するきっかけに29日のチャレンジデーに参加してみてもいい？(つ)

ちょっと一息 読者の伝言板



といつになく思いました

(わんぱう 48歳・土崎港)

● 秋田市地域おこし協力隊の重久さん、ステキな笑顔と行動力で秋田市の魅力を全国のかたにたくさんPRしてほしいです(ね(ニコリン)☆ 46歳・八橋)

● 秋田市がエイジフレンドリーシティの先進事例都市に選ばれたことは興味深いです(望ましいことかどつかは別として…)。秋田県は全国でも高齢化が進んでいる「未来の日本のミニチュア」なので、その「首都」たる秋田市が高齢者にやさしい取り組みをしていくことは、他市町村・都道府県・国に対しても良い方向を示すことになると思います

● 空き家バンク制度が充実していることを初めて知りまして。秋田が注目されるようになっていくと思うので、この制度や話題になっていく事柄に興味を持って、定住者が増える

● わが家で、古紙、ビン、カン、ペットボトル、もえるごみなどを分別し、ごみを出さないよう(チャロ 23歳・広面)

● 春になって暖かい日が増えてきたので、活動範囲が広がります。体力づくりも兼ねて、お散歩に出掛けたいと思います(ジータ 32歳・牛島)

● 千秋公園の桜ファンデ、いいと思います。いつまでもきれいな桜は残していきたいものです(鈴木 聡さん 34歳・旭北)

● 日々努力しています。少しずつですが、ごみ袋の量も少なくなっているような気がします(はるばあば 57歳・広面)

● (距離が)少しの所へも車で行ってしまいます。ゆつくり景色を楽しみながら羽州街道ウォーキングなんていいですね(みいママ 57歳・川元)

2019・2020年度版 市民便利帳を9月に発行！

「2019・2020年度版 秋田市民便利帳」は、市と㈱サイネックスが共同発行し、9月中旬に全戸配布予定です。市民便利帳の発行や配布にかかる経費は、すべて㈱サイネックスが募集する広告収入でまかないます。

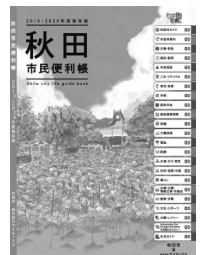

問い合わせ 便利帳の発行▶ 広報広聴課 ☎(888)5471 広告掲載▶ ㈱サイネックス ☎(833)6700

5/29(水)
開催!

チャレンジデーの今年の対戦相手は、神奈川県秦野市(人口約16万人)です。みんなで力を合わせて勝利をめざしましょう!

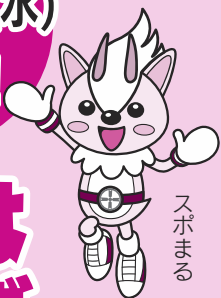

スポまる

問い合わせ

秋田市チャレンジデー実行委員会(スポーツ振興課内) ☎(888)5611

は ず む ! ス ポ ー ツ チ ャ レ ン ジ デ ー 2019 in 秋 田 市

運動する服装(会場によっては内履きも)で、
直接会場へお越しください。



わくわくチャレンジデー

■就学前のお子さんが対象です(中央のみ2~3歳児)
■各市民サービスセンターの子育て交流ひろばで開かれる、各種催しに参加して体を動かそう!

- ▶中央 10:30~ ▶東部 10:00~ ▶西部 10:00~
- ▶南部 10:00~ ▶北部 9:30~ ▶河辺 10:30~
- ▶雄和 10:30~

イオンモールパーク **イオンモール秋田セントラルコート**

- ▶ラジオ体操 9:00~9:30 ▶3B体操 9:30~11:00
- ▶いいあんべえ体操 13:00~13:30
- ▶ストライダー(*)体験 14:00~17:00



*ペダルなしの二輪車。子どものバランス感覚などを養います。

チャレンジデーは、毎年5月の最終水曜日に人口規模の近い自治体同士が、深夜0:00~21:00の間に、15分以上継続して運動やスポーツに参加した人の参加率(%)を競うスポーツイベントです。

自宅や地域、職場、学校などで、散歩、ストレッチ、ラジオ体操のほか、徒歩・自転車による通勤、通学、買い物など、15分間以上体を動かせばどんなことでもOKです!

☆5月29日(水)0:00~21:00の間に 15分以上運動して集計センターに報告しよう!

チャレンジデー当日、運動やスポーツの後に、

- ①氏名(団体の場合、団体名) ②どんな運動・スポーツをしたか
- ③参加人数 ④年代(団体は不要)*任意

の4項目を、集計センターにスマートフォン、パソコン、電話、FAXのいずれかで報告してください。



QRコード

◆集計サイト 画面の指示に従って入力!

<https://questant.jp/q/TMHE2UVF>

◆電話 **0120-307-826**

◆FAX **0120-307-825**

*受付時間は当日の9:00~21:00です。



スポひめ

オープニングイベント ラジオ体操

あきぎんスタジアム

7:40~8:00

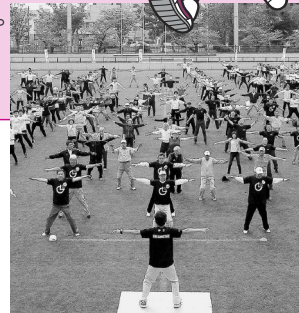

グリーンスポーツ フェスティバル

茨島体育館

13:30~15:30

■ストレッチ、バドミントン、卓球、8人制バレーなど
■障がいのあるかたもご参加いただけます

なかいちパーク **エリアなかいち・にぎわい交流館**

- ▶ヨガ 9:30~10:30 ▶初めてのヨガ~ながら de むくみさよならポーズ~ 10:40~11:30 →ヨガは先着各15人。いずれもスポーツ振興課へ申し込みが必要です。☎(888)5611
- ▶武術太極拳 10:00~11:30
- ▶健康体操 13:30~15:00





子ども未来センター にこにこ映画まつり

会場 アルヴェ2階ルミエール秋田

対象 秋田市に住民登録している
就学前のお子さんご家族

**鑑賞
無料**

7月に開催する子ども未来センター夏まつりに合わせて開催します。定員は1作品180人(申込多数の場合は抽選)。

問い合わせ▶子ども未来センター☎(887)5340



©Benesse Corporation 2019

映画しまじろう
しまじろうとうるるのヒーローランド
7月14日(日)10:30~11:28

映画きかんしゃトーマス
Go! Go! 地球まるごとアドベンチャー
7月14日(日)13:30~14:56

映画プリキュア ミラクルユニバース
7月15日(月)10:20~11:30

申込方法(1家庭1作品。1家庭4人まで)

往復はがきに下記のとおり記載し、5月31日(金)(当日消印有効)までにお申し込みください

往信面宛先(①)

〒010-8506 東通仲町4-1
アルヴェ5階子ども未来センター
「にこにこ映画まつり」係

往信面裏(②)

郵便番号、住所、氏名、鑑賞希望人数(就学前のお子さんの人数も)、鑑賞希望作品名(第2希望まで)

返信面宛先(③)

申込者の郵便番号、住所、氏名

返信面裏(④) 何も記載しないでください

* 抽選結果などは、はがきで通知します。

* 実際に鑑賞するご家族自身がお申し込みください。

はがきの記載箇所

<input type="checkbox"/>	□□□□□□	往信面 宛 先 ①	返信面 裏 ④
<input type="checkbox"/>	□□□□□□	返信面 宛 先 ③	往信面 裏 ②

ベースボールパーク

さきがけ八橋球場

■チャレンジデーバッティングセンター 9:00~11:00

■500歳・還暦マラソン野球大会 11:00~16:00

**ターゲット・バード
ゴルフデー(体験教室)**

八橋健康広場

10:00~15:00

小・中学生バドミントン教室

県立体育館

17:00~18:00

■ラケットが必要です

■北都銀行バドミントン部の選手がアドバイス!

■トップスポーツコンソーシアム秋田へ申し込みが必要です。☎(874)9591



小学生ソフトテニス教室

八橋テニスコート

16:00~18:00

■ラケットが必要です

フェンシング体験

県スポーツ科学センター

18:00~21:00



ブラウブリッツパーク

あきぎんスタジアムほか

■八橋運動公園で交流会や体験コーナーを開催! 詳しくは、ブラウブリッツ秋田にお問い合わせください。

- ▶キッズフェスティバル 10:00~
- ▶シニア交流会 13:00~
- ▶キッズスクール 15:30~
- ▶ジュニア交流会 17:00~
- ▶ユース交流会 19:00~

ブラウブリッツ秋田へ申し込みが必要です。

☎(874)9777



**フィナーレイベント
ダンスパーティ**

CNAアリーナ★あきた

18:00~20:30

■ヒールカバーを着用してください

社交ダンス!



親子で遊ぼう！

★参加無料

★直接会場へ

会場	催し(お子さんの対象)	内容	日時
子ども未来センター(アルヴェ5階) ☎(887)5340	よちよち広場(7か月～1歳6か月)	ママと一緒にフルーツバスケット	5/23(木)①10:15～②10:50～
	ぴよぴよ広場(2～6か月)	カラフル布で、いないいないばあ	5/30(木)①10:15～②10:50～
中央子育て交流ひろば☎(888)5652	ぶりぶりプリンのおへや(2～3歳)	親子体操や幼児体操を楽しもう	5/29(水)10:30～10:50
 東部子育て交流ひろば ☎(853)1082	ぱるぱるホール(就学前)	多目的ホールで体を動かそう	5/29(水)10:00～11:15
	ぱるぱるルーム(就学前)	交通安全教室	6/4(火)10:30～10:50
	おはなしの部屋(就学前)	手遊びや絵本の読み聞かせ	6/5(水)10:15～10:30
 西部子育て交流ひろば ☎(826)9007	わくわくシアター一む(就学前)	絵本や手遊び、季節の歌	5/23(木)10:30～10:45
	おもいきりあそぶday(就学前)	親子でエアロビクス	5/29(水)10:00～11:30
	いちご・バナナ一む(就学前)	歯みがきの仕方や虫歯予防	6/5(水)10:30～10:50
南部子育て交流ひろば ☎(838)1216	ホールdeあそぼう(就学前)	多目的ホールで体を動かそう	5/29(水)10:00～11:00
	ほかほか絵本タイム(就学前)	手遊びと絵本の読み聞かせ	6/4(火)10:30～10:45
 北部子育て交流ひろば ☎(893)5985	はかってみようday(就学前)	身長・体重測定。手形押しも	5/22(水)10:30～11:00
	にっこりあそぶday(就学前)	体育館で体を動かして遊ぼう！ ボールプールもあるよ(9:30まで)	5/29(水) 9:00～11:00
	とつこタイム(2～3歳)	パネルシアターを楽しもう	6/5(水)10:30～11:00
河辺子育て交流ひろば ☎(882)5146	はっぴい一む(就学前)	運動会ごっこ	5/29(水)10:30～11:30
	まるさんかくしかく(就学前)	お父さんへのプレゼント作り	6/6(木)10:30～10:50
雄和子育て交流ひろば ☎(886)5530	おもちゃのチャチャチャ工作(就学前)	紙粘土で手形作り	5/21(火)10:30～10:50
	おやこでポンポン!(就学前)	簡単なダンスやボールプール	5/29(水)10:30～10:50
ほくとライブラリー土崎図書館☎(845)0572	あおぞらおはなし会(1歳～小2)	人形劇やエプロンシアターなど	6/1(土)11:00～11:40
ほくとライブラリー新屋図書館 ☎(828)4215	おはなし会(3歳～小学生)	みどりぐんぐん～科学絵本～	6/1(土)14:00～14:40
	おはなし会(0～2歳)	ほつぽつあめふり～紙芝居・ふれあいあそび～	6/11(火)10:30～11:00
フォンテ文庫(フォンテAKITA6階) ☎(893)6167	親子で楽しむわらべうた(0～3歳)	わらべうたや絵本の読み聞かせ	5/28(火)11:00～11:30
	親子で英語(0歳～小2)	英語でのトークや読み聞かせ	6/1(土)11:15～11:45
	おはなし会(2～6歳)	大きな絵本や紙芝居など	6/8(土)11:30～12:00

「秋田市版ネウボラ」(八橋の市保健所2階)への来所が難しい妊婦さんのために、土曜窓口を開設します(要予約)。面接した妊婦さんには、お祝いのプチギフトを進呈します。

妊婦さんの対象①妊娠届を提出するかた、②ネウボラ以外で妊娠届を提出したかた、または転入したかた

開設日時▶5月25日(土)9:00～12:00(面接は20分程度)

申込▶秋田市版ネウボラ(子ども健康課内)☎(883)1175

ファミサポ協力会員になりませんか

保育園のお迎えや用事がある際のお子さんの預かりなど、子育てをサポートしていただける会員を募集します。20歳以上のかたが対象です。

協会員講習会(必須)▶6月24日(月)から27日(木)まで、9:30～16:30、アルヴェ4階洋室Cで。子どもの栄養と食生活、遊び、心の発達とその問題

などを学びます。別途、保育実習(3時間)もあります。

申込▶秋田市ファミリー・サポート・センター☎(887)5336

地域で育児★

太字の()内はお子さんの対象。問い合わせ先の◎は、各地区の主任児童委員さんの印。

■**とんとんクラブ(就学前)** 5月20日(月)10:00～11:30、下北手児童センターで。問▶◎中村さん☎(835)8343

■**このゆびとまれ!(就園前)** 5月21日(火)、6月4日(火)・18日(火)、10:00～12:00、明德児童センターで。

問▶◎田中さん☎080-8218-0929

■**港北ママクラブ(就園前)** 5月24日(金)・31日(金)、10:00～11:30、港北児童センターで。

問▶◎平澤さん☎(845)4014

■**かわしりて、あそぼう!(就園前)** 5月27日(月)10:00～11:10、川尻地



区コミセンで。

問▶◎佐々木さん☎(862)8058

■**川尻ちびっこ広場(就園前)** 5月28日(火)、6月11日(火)・25日(火)、10:00～11:30、川尻地区コミセンで。

問▶加賀屋さん☎(823)0561

■**東きらきらクラブ(就園前)** 5月28日(火)、6月11日(火)・25日(火)、10:00～12:00、東児童センターで。

問▶◎佐藤さん☎(834)6289

■**すこやか広面(0～5歳)** 6月4日(火)・18日(火)、10:00～11:30、広面児童館で。保険料1家族各50円。

問▶◎山石さん☎(836)4868

■**すこやか広場あらやっこ(就園前)** 6月7日(金)10:00～11:30、西部市民SC2階調理室、和室で。親子でクッキング。問▶◎渡部さん☎(828)3649

■**ほつべの会(就学前)** 6月11日(火)9:45～11:30、仁井田児童館で。保険料1家族50円。

問▶◎内出さん☎090-1666-6349



*料金の記載がないものは無料です。*申込方法がないものは直接会場へ。

*文中「SC」はサービスセンターの略。

各子育て交流
ひろばの場所

中央=市役所2階、東部・南部・雄和=各市民SC1階
西部・北部・河辺=各市民SC2階

ベビーマッサージ

★南部市民SC(2階和室)が会場

育児相談も。対象▶生後3～6か月のお子さん
と保護者 日時▶6月5日(水)10:30～12:00
先着▶15組 申込▶5月20日(月)9:00から南部子育て
交流ひろば☎(838)1216

★雄和市民SC(2階洋室)が会場

対象▶生後3か月～1歳未満のお子さん
と保護者 日時▶6月20日(木)10:30～11:30
先着▶8組 申込▶6月3日(月)9:00から雄和子育て
交流ひろば☎(886)5530

親子エアロで体を動かそう

対象▶生後3か月～1歳の誕生日前のお子さん
と保護者 日時▶6月5日(水)10:30～11:00
会場▶中央市民SC和室(市役所3階) 先着▶15組
申込▶5月28日(火)9:00から中央子育て
交流ひろば☎(888)5652

子育て講座

保健師、栄養士による離乳食や幼児食の
進め方についての話と育児相談。

対象▶就学前のおさんと保護者 日時▶6月12日(水)
10:30～11:30 会場▶河辺子育て交流ひろば
申込▶6月5日(水)10:00から河辺子育て
交流ひろば☎(882)5146

ママのきりりタイム

会場は北部市民SC2階和室。
申し込みは北部子育て交流ひろばへ。
☎(893)5985

◆歯みがきレッスンタイム 虫歯予防の話と
歯みがきレッスン! 対象▶1～2歳のおさんと
保護者 日時▶6月28日(金)10:00～11:00
先着▶8組 申込開始▶5月28日(火)9:30から

◆フラダンス 対象▶1歳6か月～3歳のお
さんと保護者 日時▶7月3日(水)10:00～11:00
先着▶10組 申込開始▶6月3日(月)9:30から

ママのちょこっとタイム

ステキな小物入れ作り。対象▶生後3～6
か月のおさんと母親 日時▶6月12日(水)
10:00～11:30 会場▶西部市民SC2階和室

先着▶5組

申込▶5月30日(木)9:00から西部子育て
交流ひろば☎(826)9007

保育所開放で遊ぼう♪

詳しくは、各保育所(太字)にお問い合わせ
ください。

■保育所開放 お子さんの対象は0～5歳。
時間は9:45～11:00。

5月22日(水)▶新波☎(887)2014

6月11日(火)▶寺内☎(863)6253

6月12日(水)▶雄和中央☎(886)2595

6月12日(水)▶新波☎(887)2014

6月12日(水)▶岩見三内☎(883)2555

6月13日(木)▶河辺☎(882)3056

■青空保育

お子さんの対象は0～5歳。時間は10:10～
10:50。園庭で遊ばせながら保護者同士で
交流します。

5月28日(火)▶河辺☎(882)3056

5月29日(水)▶寺内☎(863)6253

6月5日(水)▶岩見三内☎(883)2555

6月6日(木)▶川添☎(886)2139

■赤ちゃんルーム(絵本の読み聞かせ)

将来の保護者、祖父母が対象です。5月29日
(水)9:45～11:00、新波保育所で。☎(887)2014

2人でTry! パパ・ママれっすん

赤ちゃんのお風呂の入れ方体験学習や産後の
心身の変化に関する話。

対象▶開催日に妊娠16～35週の妊婦さんと
パートナー 日時▶7月6日(土)13:00～15:30
会場▶市保健センター(八橋) 定員(抽選)▶36組

申込▶往復はがきの往信用に、2人の氏名(ふりがな)、
生年月日、住所、電話番号、開催日時点の妊娠週数と
出産予定日を、返信用には住所、氏名を書いて6月17日
(月)(必着)まで、〒010-0976 八橋南一丁目8-3
子ども健康課☎(883)1175

育児のこと、いろいろ♥

②～⑤の会場は市保健センター(八橋)。申し込みは
子ども健康課へ。

☎(883)1174・1175

①すくすく電話相談室 「落ち着きがない」「集団行動が
苦手」など、お子さんへの関わり方に迷われているかたの
相談に臨床心理士が応じます(1人

1時間程度)。対象▶3歳児健診を終えた就学前のお
さんがいる保護者 日時▶6月3日(月)13:30～16:30
先着▶3人 申込締切▶5月31日(金)

②離乳食教室

離乳食の進め方、試食、個別相談など。「初期」は調理
実技、「中期」「後期」は食品の調理法、歯の手入れ法も。
*太字の()内は対象と定員(先着)。

初期離乳食教室(生後4～5か月、40組)

6月10日(月)10:00～12:00

中期離乳食教室(生後6～7か月、40組)

6月11日(火)10:00～12:00

後期離乳食教室(生後8～11か月、40組)

6月21日(金)10:00～12:00

申込開始▶5月29日(水)8:30から

③プレママのすこやか食ベルーム

妊娠中の食事・お口の衛生についての講話、軽体操、
試食、個別相談など。

対象▶おおむね妊娠35週までの妊婦さんと家族
日時▶6月15日(土)10:30～12:30 先着▶15組

④ぱくぱく教室 幼児食の進め方、試食、相談など。

対象▶1歳6か月児健診を終了した2歳2か月になる
までのおさんと保護者 日時▶6月25日(火)10:30～
12:00 先着▶15組 申込開始▶5月31日(金)8:30から

⑤歯ッピーバースデイ

歯みがきレッスン、歯科衛生士や栄養士によるお話など。
対象▶生後11か月～1歳1か月のお子さん 日時▶6月
17日(月)10:00～11:30 先着▶25組

家事と仕事と子育てがちょっとラクになるヒント

就学前のお子さんを子育てしながら家事や仕事をする
ことへの不安を解消するため、家事や育児がラクになる
アイデアを話し合いませんか。

対象▶育児休業中のかた、現在すでに育児をしながら
就労中のかた

日時▶6月15日(土)10:30～12:00

会場▶中央市民SC洋室4(市役所3階)

先着▶20人(託児あり)

申込▶5月20日(月)9:00から生活総務課女性活躍推進
担当☎(888)5650

ネウボラの土曜窓口を開設

平日勤務などで、妊娠届の窓口である

参加無料

自然科学学習館へGo!

会場はアルヴェ4階自然科学学習館。①は直接会場へ、②③は自然科学学習館へ申し込みが必要です。☎(887)5330

①春のわくわく実験教室

日時▶5月25日(土)10:00~12:00
13:00~15:00

小学3年生以下は保護者同伴でどうぞ。秋田大学教育文化学部の学生によるおもしろ実験!



②科学つめあわせ便「環境の科学」

日時▶6月1日(土)10:00~11:30(午前の部)
13:00~14:30(午後の部)

小学生以上が対象です(小3以下は保護者同伴)。環境に関する実験を行います。先着各20人。申し込みは5月21日(火)16:00から。

③ロボットプログラミング教室(基本編)

日時▶6月8日(土)・9日(日)
9:20~11:50(午前の部)
13:00~15:30(午後の部)

小学4年生以上が対象です。親子でも友達でも2人1組でご参加ください。ブロックでロボットを組み立て、パソコンでプログラミングして動かします。先着各10組。申し込みは5月28日(火)16:00から。



~弥生時代に
タイムスリップ~

■参加無料 ■先着20人

火おこしと 竪穴住居の屋根の ふき替え体験

日時 6月1日(土)
10:00~12:00

会場 弥生っこ村(御所野地蔵田遺跡)

対象 小学生以上(小4以下は保護者同伴)



国指定史跡「地蔵田遺跡」で弥生時代の生活を体験しませんか! 屋根のふき替えは、差し茅(かや)という方法で行います。申し込みは、5月20日(月)8:30から文化振興課へ。☎(888)5607

◆5月31日(金)と6月3日(月)に、弥生っこ村民会による差し茅作業が見学できます。直接会場へお越しください

さとぴあ

体験しよう!

①②⑤⑥⑦は小学生以上が対象です

申し込み

5月20日(月)10:00から農山村地域活性化センターさとぴあ(旧上新城中学校)へ。

☎(893)3412

イベントの詳細は、ホームページでもご覧いただけます。

<https://satopia.akita.jp>

①野菜の植え付け(トマトとオクラの苗)

6月1日(土) 午前の部▶10:00~
午後の部▶13:00~

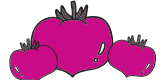

■会場は農家民宿「重松の家」(上新城)

■参加費500円 ■定員各16人

②山菜料理 6月2日(日)10:00~13:00

■会場は岩見三内サロン
■小学生には山菜採り体験も
■参加費700円 ■定員20人



③草木染め 6月13日(木)10:00~13:00

■会場はさとぴあ ■上新城の畑で藍も植えます
■参加費800円 ■定員16人

④~⑦の
会場は
さとぴあ

④伝統食材でイタリアン料理

夜の部▶6月6日(木)19:00~21:30
昼の部▶6月20日(木)10:00~13:00

■ミズとクジラのピザなど

■参加費各1,000円 ■定員各20人

⑤郷土料理 6月15日(土)10:00~13:00

■ホウ葉のきなこ飯 ■参加費600円
■定員20人

⑥陶芸教室(作り方の基本)

第3回▶6月16日(日)10:00~13:00
第4回▶6月23日(日)10:00~13:00

■16日は希望者に粘土掘り体験、23日は希望者に薪割り体験も

■参加費各1,300円
■定員各16人



⑦花アレンジ(レジンクラフト)

6月22日(土)
10:00~12:30

■樹脂でアクセサリ作り ■参加費1,000円
■定員20人



大森山動物園
～あきぎんオモリンの森～

春のふれあい フェスティバル

日時 6月2日(日)
9:00～16:30

入園料 720円(高校生以下無料)



◆どうぶつパレード(11:00～11:40)

コツメカワウソ舎前から森のステージまで行進します。アカコンゴウインコ、ミニチュアホース、ペンギン、トナカイなどが参加予定!

◆四獣スペシャル体験(時間未定)

ライオン、チンパンジー、キリン、アフリカゾウの展示場を自由に見学!

◆四鳥スペシャル写真撮影(時間未定)

ワシミズク、ホンドフクロウ、ニシアメリカオオコノハズク、アカコンゴウインコと記念撮影!

◆エサやり体験、なかよしタイム、どうぶつ解説、まんまタイムもあるよ!

問い合わせ 大森山動物園 ☎(828)5508



竿燈

小若・お囃子講習会
秋田市竿燈会会員が指導します。参加無料。直接会場へどうぞ。

【日時】 6月11日(火)から21日(金)まで、
19:00～20:00(16日(日)は休み)

【会場】 民俗芸能伝承館

【対象】 小若演技=小学4～6年生
笛と太鼓=小学生以上

【持ち物】 小若演技=豆しぼりと帯
お囃子=お持ちのかたは笛とばち

問い合わせ 秋田市竿燈会
☎(865)6200(平日午後)

環境展



エコアちゃん

■体験コーナー…「アンケートに答えてごみ減量グッズを当てよう!」「こども大声チャレンジ」「秋田市地球温暖化防止活動推進センターって何してるの?」

■PRコーナー…緑のカーテン、あきエコどんどんプロジェクト

■パネル展示…「未来のために、行動するCOOL CHOICE 賢い選択」「地球温暖化防止センターをマレーシア・サバ州に!」「木質バイオマス」「ごみ減量」「騒音公害」など

問い合わせ 環境総務課 ☎(888)5705

秋田市制
130周年
記念事業

■同時開催 ■入場無料 ■

水道ふれあいフェア&環境展

6月1日(土)10:00～15:00

秋田駅西口アゴラ広場、大屋根下

水道 ふれあい フェア

■利き水…水道水やミネラルウォーターを飲み比べ!

■水道アンケート…協力してくれた先着1,200人に花の苗プレゼント

■スタンプラリー…クイズや実験に参加してスタンプを集めよう! 縁日チケット(スーパーボールすくい、わたあめなど)がもらえるよ!

■その他の催し…「実験しよう! それってトイレに流して大丈夫?」「給水車に乗ってみよう!」など

問い合わせ

上下水道局総務課 ☎(823)8434

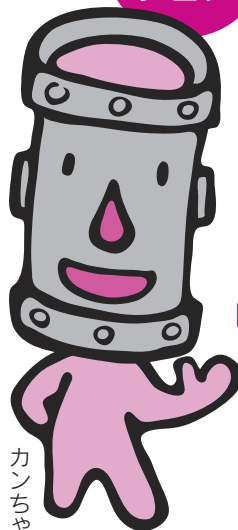

カンちゃん

【給水装置の無料点検】 6月10日(月)から14日(金)まで、一般のご家庭を対象に蛇口や水抜き栓などを無料で点検します。ご希望のかたは、5月31日(金)から6月7日(金)までの平日8:30～17:15に、お客様センターへお申し込みください。 ☎(823)8431

*点検の結果、修理が必要な場合、別途、お客さまから業者に修理(有料)を依頼してもらいます。

パンフレット



酒田まつり宵祭りに
港ばやしと手踊りが
出演します！

宵祭り 5月19日(日)
18:30～
会場 酒田市役所周辺
立て山鉾エリア

5月19日(日)から21日(火)まで開催される「酒田まつり」の宵祭りに、秋田市から土崎の港ばやしと手踊りのみなさんが参加します！ お出かけの際はぜひご覧ください。ホームページは「酒田まつり」で検索を！

★秋田のお酒も出店！

酒田まつりと同時開催の「酒の酒田の酒まつり～春酔の宴～」で、秋田市のお酒も販売されます。
5月19日(日)13:00～18:00、20日(月)12:00～17:00、酒田市の中町モールほかで

酒田まつりの問い合わせ▶酒田観光物産協会
☎0234-24-2233

酒田まつり…庄内三大まつりの一つ。1609年から一度も休むことなく続いています。大獅子の山車は迫力満点です

酒田寺町観光モニターバスツアー

寺社などを巡るまちあるきや伝統の薪能鑑賞、飛島の自然体験など、酒田市を満喫する内容盛りだくさん！対象は小学生以上のかた。ぜひご応募ください。

日程 6月8日(土)
9日(日)

【行程1日目】バスで秋田市発(8:00)→寺町地域散策(途中昼食をはさみます)→夕食後、羽州庄内松山城薪能を鑑賞

【行程2日目】船で酒田港から飛島・勝浦港へ→飛島まるごとジオツアー→酒田港へ帰港後、秋田市へ(20:00着予定)

*荒天時は、バスで加茂水族館などを見学します。

参加費▶13,000円 先着▶45人(中学生以下は保護者同伴) 申し込み▶FAXかEメールで、住所、氏名、年齢、電話番号を5月20日(月)9:00から28日(火)までJTB秋田支店へお知らせください。FAX(865)5189 Eメール info_akita@jtb.com

問い合わせ▶☎(862)6193



薪能

秋田市公式インスタグラム開設1周年記念



写真展を開催します！

観覧無料

会期 5月24日(金)▶6月16日(日)

会場 秋田駅ぽろーど
(西側エスカレーター付近)

これまで秋田市公式インスタグラムに投稿した写真の中から、厳選した180枚を展示します。秋田市の文化や景色、自然を発信した、映える、シーンがズラリ！ぜひお立ち寄りください。

広報広聴課 ☎(888)5471

秋田市公式インスタグラムは
こちらからアクセスしてください→



秋田市制
130周年
記念事業

佐竹史料館企画展
武士の戦いと飾り



白韋威十二間阿古陀形筋兜
しろかわおとしじゅうにけんあごたなりすじのかぶと

5月31日(金)▶8月25日(日)
9:00～16:30

入館料 100円(高校生以下無料)

秋田藩ゆかりの甲冑や馬具、刀剣など、江戸時代の戦いに用いられた資料を紹介します。ぜひお越しください。

◆臨時休館のお知らせ

展示替え=5月27日(月)から30日(木)まで
全館燻蒸=6月26日(水)・27日(木)

問い合わせ 佐竹史料館 ☎(832)7892



けやき大学 「書道・ペン習字教室」

対象▶60歳以上のかた

日時(すべて水曜)▶6月5日・19日・26日、7月3日・10日、14:00~16:00

会場▶市老人福祉センター(八橋) 受講料▶無料

定員▶30人(抽選)

申込▶5月27日(月)まで、電話かFAXで秋田市社会福祉協議会へ。FAXの場合、住所、氏名、生年月日、電話番号をお知らせください。

☎(862)7445

FAX(863)6068

いきいきサロン

65歳以上のかたが対象です。直接会場へお越しください。②③は参加無料です。

①折り紙教室~あじさい~

材料費300円。工作用ボードをお持ちください。

日時 5月24日(金)
10:00~12:00

会場 雄和ふれあいプラザ
☎(886)5071

②ADL体操

動きやすい服装でどうぞ。

日時 5月29日(水)
10:00~12:00

会場 大森山老人と子どもの家☎(828)1651

③秋田民謡手踊り教室

扇子があるかたはお持ちください。

日時 5月30日(木)
10:00~12:00

会場 飯島老人いこいの家
☎(845)3692

大人女子の連続講座

よる活

対象▶働いている女性

参加費▶各500円

先着▶20人

(各回のみ参加もOK)



講座のテーマと日時・会場

第1回「大人女子の仕事術①~自己分析をしよう~」

6月19日(水)18:30~20:00/ドゥ・フィーユ(山王)

自己を見つめ直し、自分らしさをいかす方法を学びます。

第2回「大人女子の仕事術②~セルフブランディングをしよう~」

7月17日(水)18:30~20:00/カフェnico(山王)

今後のキャリアを含めたライフデザインをします。

*第1回・第2回は1ドリンク・プチお菓子付き。

第3回「大人女子のセルフケア~仕事で疲れたカラダの「よるケア」~」

8月21日(水)18:30~20:00/中央市民SC(市役所3階)洋室4

アロマを使った心地よいケア法で、心とカラダの疲れを癒します。メディカルアロマ作り体験も。

申込 5月20日(月)9:00から生活総務課女性活躍推進担当☎(888)5650



秋田市内で就農をお考えのかたを対象に、園芸振興センター(仁井田)で短期・中期の体験研修を行います。市内・県内・県外在住を問いません。ぜひご応募ください。

園芸農業チャレンジ研修生を募集します

【対象】 おおむね50歳以下で次のすべてを満たすかた

■市内での就農に意欲のあるかた(野菜・花き分野)

■農業に従事できる健康なかた

■普通自動車運転免許があるかた

■短期研修(3日間)

園芸振興センターや近隣農家で農作業を体験します。市外在住者で、宿泊が必要と認められる場合、2泊分の宿泊費を助成します(上限あり)。

研修実施日=定員各5人

①6月27日(木)~29日(土)…申込期限は6月14日(金)

②8月1日(木)~3日(土)…申込期限は7月19日(金)

③8月29日(木)~31日(土)…申込期限は8月16日(金)

④9月26日(木)~28日(土)…申込期限は9月13日(金)

■中期研修(3か月以内)

原則、短期研修を修了したかたが対象です。定員は若干名。市外在住者で、宿泊が必要と認められる場合、住居費と滞在費を助成します(上限あり)。

【申し込み】 短期研修は、園芸振興センターまたは市ホームページから申込書入手し、各申込期限までにお申し込みください。中期研修は、短期研修の最終日にお知らせします。■広報ID番号 1007067

【問い合わせ】 園芸振興センター☎(838)0278



じょしょうてい
如斯亭
庭園で
公開生け込み

日時 5月25日(土)13:30~15:00

会場 旧秋田藩主佐竹氏別邸(如斯亭)庭園

入園料 200円(高校生以下無料)

問い合わせ 佐竹史料館☎(832)7892

秋田県華道連盟大和花道による、本格的な生け込みをご覧ください。来園者には生け込みの指導も行います。なお、生けた花は5月31日(金)まで展示します。

みんなの掲示板③

■消費税軽減税率制度説明会

制度や対策補助金(複数税率対応レジの導入支援)などについて。

日時▶6月5日(水)13:30~15:30

会場▶中央市民SC洋室4(市役所3階)。

座席に限りがあります

問▶秋田南税務署☎(833)5262

■うつ会秋田の集い

うつ病で悩んでいるかたに、うつ病経験者が助言します。

日時▶6月2日(日)、7月7日(日)、

14:00~16:00 **会場**▶遊学舎

参加費▶各300円 **問**▶うつコミュニ

ティ秋田の堀さん☎(862)8491

■介護者のつどい

寝たきりや認知症のかたなどを介護する上での悩みや思いを話し合

います。**日時**▶6月3日(月)13:30

~15:00 **会場**▶市保健センター

(八橋) **問**▶つどい代表の小野さん☎090-9037-4482

健康

ねむの木学級

心身の健康に関する体験活動、見聞を広める活動などを行います。

保険料などは実費負担。

対象▶身体に軽い不自由を感じる

かたとその家族 **日時**▶6月5日

(水)から10月9日(水)までに月1

回、14:00~15:30 **会場**▶北部

市民SCほか **定員**▶20人

申込▶5月20日(月)9:00から北部

市民SC☎(893)5969

女性教育事業「健康料理教室」

季節の食材と薬膳料理を取り入れた健康料理。**対象**▶18歳以上の女性(全日程参加できるかた)

日時▶6月6日(木)、8月1日(木)、10月

3日(木)、12月5日(木)、10:00~

14:00 **会場**▶河辺総合福祉交流

センター **材料費**▶4,000円 **先**

着▶12人 **申込**▶5月20日(月)9:00

から河辺市民SC☎(882)5171

市立病院の各種教室

会場は、市立病院2階講堂(駐車場無料スタンプがあります)。

問▶市立病院☎(823)4171

①肝臓教室

医師と臨床検査技師による脂肪肝や超音波(腹部エコー)検査についての話。

日時▶6月4日(火)13:30~14:45

②糖尿病教室 糖尿病の患者さん

やその家族が対象。理学療法士、臨床検査技師、看護師による運動療法や検査などについての話。

日時▶6月11日(火)13:00~14:40

地域型はつらつくらぶ

■会場が下新城交流センター(旧北部公民館) **対象**▶65歳以上で介助なしで参加できるかた

日時▶6月

から3月までの毎月第3木曜、

10:00~11:30 **内容**▶3B体操

先着▶20人 **申込**▶下新城地

域包括支援センターニコニコ

☎(872)1300(平日)

■会場が茨島地区コミュニティセンター **対象**▶65歳以上で介助なしで参加できるかた

日時▶6月

から3月までの毎月第2水曜、

10:00~11:30 **内容**▶講話と健

康体操 **先着**▶20人 **申込**▶5月

31日(金)まで川元地域包括支援セ

ンター社協☎(853)5968

■会場が港北地区コミュニティセンター **対象**▶65歳以上で介助なしで参加できるかた

日時▶6月

から3月までの毎月第2水曜、

10:00~11:30 **内容**▶ストレッ

チ、軽体操、脳トレなどを組み合

わせた運動やレクリエーション。

実費負担あり **先着**▶20人

申込▶5月18日(土)から6月5日

(水)まで、飯島地域包括支援セン

ター金寿園☎(853)5820

栄養士による食生活相談

日時▶6月24日(月)9:30~16:30

(1人50分程度。内容により対応できない場合があります)

会場▶市保健所(八橋) **先着**▶5人

申込▶5月20日(月)8:30から保健

予防課☎(883)1178

みんなの掲示板④

■医療講演会~膠原病の最新治療と合併症~ 医師による講演と質疑応答。

日時▶6月9日(日)13:00

~15:00 **会場**▶県心身障害者セ

ンター(旭北)3階A・B会議室

問▶全国膠原病友の会秋田県支部

の浅野さん☎0186(48)5845

■高齢者スキルアップ・就職促進

「フォークリフト運転技能講習」

対象▶55歳以上でハローワークに

求職登録しているかた

日時▶6月24日(月)から7月1日

(月)までの平日 **会場**▶秋田県トラ

ック協会研修センター(寺内)

定員▶15人 **申込期限**▶6月10日

(月)。申込方法など、詳しくは、秋

田県シルバー人材センター連合会

へお問い合わせください。

☎(888)4680

■えんじョイくらぶ **対象**▶広面、

横森、桜、桜ガ丘、桜台、大平台、

蛇野に住む65歳以上で介助なしで

参加できるかた **日時**▶6月から3

月までの毎月第3金曜(8・3月は

第4金曜)、13:30~15:00 **内容**

▶介護予防に関する講話と体操

定員▶25人 **申込**▶5月31日(金)ま

で広面地域包括支援センター桜の

園☎(853)7240

*市関連以外の掲載事業は、市が特に推奨するものではありません。参加内容は、主催者に事前によくご確認ください。生じたトラブルに関して、市は責任を負いかねます。

■文中「SC」はサービスセンターの略。

催し

ブックリサイクル

保存期限の過ぎた雑誌、寄贈された一般書・児童書などを1人12冊まで無料で差し上げます。日時▶6月1日(土)10:00~(9:45~整理券を配布し、10:00~11:00は入場制限を行います)

会場・問▶ほくとライブラリー新屋図書館☎(828)4215

*ブックリサイクルへの本の寄贈も、5月29日(水)まで受け付けます。



保戸野の町並みを散策

歴史に触れるまち歩き。

日時▶6月11日(火)10:00~12:30

集合場所▶通町橋 先着▶20人

申込▶はがきに住所、氏名、電話番号を書いて5月31日(金)(必着)まで、〒010-0921 大町二丁目2-12 秋田観光コンベンション協会内観光案内人事務局

☎080-8201-1784

みんなの掲示板②

■第19回 土崎みなとふくまつり 土崎飲食業組合連合会ふぐ産直部会の飲食店5店舗で、ふぐ料理を特別価格で提供します(秋田市農工商連携イベント支援事業)。参

加店など、詳しくはお問い合わせください。実施日▶6月3日(月)から9日(日)まで 問▶同連合会ふぐ産直部会☎(847)0189

■秋田清掃登山連絡協議会の登山 参加費各500円。集合場所は山王

けやき通り沿い。①獅子ヶ鼻湿原▶6月9日(日)。集合は6:00

②秋田駒ヶ岳(国見)▶6月23日(日)。集合は5:00

③森吉山▶7月7日(日)。集合は5:00

④鳥海山(御浜)▶7月21日(日)。集合は5:00

申込▶秋田清掃登山連絡協議会の大山さん☎080-1654-5240

■秋田山岳会の岩木山(青森)登山 対象▶高校生以上

日時▶6月30日(日)5:00~20:00

集合▶市役所前(バスで移動)

参加費▶6,000円 先着▶35人

申込▶はがきかEメールで氏名、性別、年齢、電話番号を6月16日(日)までお知らせください。

〒010-0963 八橋大沼町2-35 秋田山岳会事務局の八柳さん

Eメール taisuke82@outlook.jp

問▶☎090-4631-1629

■あきたバラ愛好会の春バラ鑑賞会 日時▶6月8日(土)・9日(日)、10:00~15:00

会場▶遊学舎 問▶同会の横田さん☎080-5571-0766

■秋田バラ会の春のバラ展示会 日時▶6月9日(日)10:00~15:00

会場▶遊学舎 問▶同会の澤木さん☎090-9744-4231

■調音アート・ボタニカルフレグ

ランス展 日時▶6月1日(土)・2日(日)、10:30~16:30 会場▶アトリオン3階展示室B 問▶ナカタクニコさん☎090-9305-5921

案内

ボランティア活動助成金

市内で1年以上の活動実績と年5回以上の活動を行っている、会員10人以上のボランティア団体に対し、活動費の助成を行います。詳しくはお問い合わせください。

申込▶6月19日(水)まで秋田市民社会福祉協議会☎(862)7445

悩まずにご相談を

■特設人権相談所 近隣トラブル、配偶者からの暴力、いじめなどの相談に応じます。日時と会場▶5月30日(木)10:00~15:00

にぎわい交流館4階研修室6、6月1日(土)10:00~15:00

=北部市民SC3階 問▶みんなの人権110番☎0570-003-110

■ふれあい法律相談 三浦 清弁護士が応じます。申し込みは、1つの相談につき年度内1回まで。

日時▶6月17日(月)10:00~12:00

会場▶市老人福祉センター(八橋)

先着▶6人(初めてのきたを優先)

申込▶5月20日(月)10:00から市社協ふれあい福祉相談センター

☎(863)6006

相談の種類	相談日時	相談場所	申し込み
法律	6/ 6(木)・20(木)・27(木)、 9:00~12:00	市民相談センター	5/21(火)8:30から、市役所1階の市民相談センターの窓口か電話でご予約ください。☎(888)5646 *「要予約」の相談利用は、同年度内に1人各1回までです。
	6/ 6(木)13:30~16:30	南部市民SC	
	6/13(木) 9:00~12:00	北部市民SC	
行政書士	6/ 7(金)13:00~16:00	市民相談センター	
司法書士	6/11(火)・25(火) 13:00~16:00		
年金・社保	6/14(金)13:00~16:00		
公証人・遺言	6/18(火) 9:00~12:00		
税務相談	6/18(火)13:00~16:00		
要予約不要 書き手	行政	6/12(水)13:00~16:00	当日直接、市役所1階の市民相談センターへどうぞ。先着順(15:30で受付終了)
	人権・困りごと	6/13(木)13:00~16:00	



市民相談
センターの
無料相談

要予約
定員各6人

要予約不要
書き手

服部准教授と石倉准教授が ヴェネチア・ビエンナーレ国際美術展へ

5月からイタリアで開催されている「第58回ヴェネチア・ビエンナーレ国際美術展」に参加する秋田公立美術大学の服部浩之准教授(写真左)と石倉敏明准教授(写真右)



が、4月16日、出発前のあいさつに穂積市長を訪れました。服部准教授は、日本館キュレーター(展示企画者)として、石倉准教授はプロジェクトメンバーの一員として参加しています。美術展の会期は11月24日(日)まで。問▶美大企画課☎(888)8478



この夏、秋田で実践する超おもしろい合宿企画に最大「賞金50万円」

秋田のまちを楽しみ、地域・文化資源を活用したユニークな合宿プランを全国から募集します。対象は高校生グループ。まずは書類審査で選ばれたグループに合宿経費として20万円を支給し、提案した合宿をこの夏秋田で実践してもらい、その中からグランプリを決定します。グランプリ賞金は30万円！申し込みは5月24日(金)まで。

問▶NPO法人アーツセンターあきた☎(888)8137

詳しくは→

みなと女性セミナー

身近な生活課題などを学び、豊かな生活環境づくりを考えます。

対象▶北部地域の女性 日時▶6月11日(火)から3月10日(火)までの毎月第2火曜、10:00~12:00
会場▶北部市民SC 年会費▶2,000円(実費負担あり) 先着▶100人 申込▶5月21日(火)9:00から北部市民SC☎(893)5969

キタスカ家庭教育講座

家族間のふれあいの大切さ、子どもを取り巻く環境などを学びます。保険料などは実費負担。対象▶小・中・高校生、大学生のお子さんがある親 日時▶6月19日(水)から2月12日(水)までに9回、10:00~12:00 会場▶北部市民SC 先着▶20人 申込▶5月20日(月)から北部市民SC☎(893)5969

要約筆記者養成講座

聴覚障がい者に、手書きで情報を伝える筆記者を養成します。日時▶6月13日(木)から11月14日(木)までの木曜に22回、10:00~15:00 会場▶県社会福祉会館(旭北) テキスト代▶3,600円 定員▶12人 申込期限▶5月31日

(金)。詳しくは、秋田県聴覚障害者支援センターへお問い合わせください。☎(874)8113

みんなの掲示板①

■花と緑のガーデニング 季節の花の植え方・育て方。日時▶6月7日(金)10:00~11:00 会場▶一つ森公園コミュニティ体育館 参加費▶500円 先着▶24人 申込▶5月20日(月)9:00から秋田市緑化推進委員会(秋田市総合振興公社内)☎(829)0221

■戸賀浜の番屋料理教室 秋田県漁協・女性部有志「戸賀浜のかあちゃん」が講師。旬の魚料理。対象▶18歳以上(お子さん連れは不可) 日時▶6月25日(火)、7月23日(火)、10:00~13:00 会場▶卸売市場(外旭川) 材料費など▶各1,000円 定員(抽選)▶18人 申込▶はがきに、教室名、希望日(両日参加も可)、住所、氏名、年齢、電話番号を書いて、5月24日(金)まで、〒010-0802 外旭川字待合28 あきた市場マネジメント ☎(869)5294

■あきた若者サポートステーション「しごと塾」 働きたいと思っても、あと一歩が踏み出せない15~39歳のかたが対象。毎月先着

10人の登録制で、集団での就職活動と個別相談を組み合わせた支援により、じっくり向き合い「働きだす力」を引き出します。日時▶毎週水曜・金曜、9:00~17:00 会場▶文化会館4階第5会議室 申込▶参加希望月の前月末までにあきた若者サポートステーション ☎(853)4367

■ファミリーエンジョイテニス ミニラケットとスポンジボールを使った遊び。対象▶就学前の3~6歳のお子さんと保護者 日時▶6月23日(日)10:00~12:00 会場▶県スポーツ科学センター(八橋) 参加費▶500円(親子2人1組) 先着▶20組 申込▶6月9日(日)まで日本女子テニス連盟秋田県支部の三森さん☎090-5353-3185

■気軽に描こうパステル和アート 日時▶5月29日(水)10:00~11:30 会場▶中央市民SC音楽室4(市役所3階) 材料費▶300円 持ち物▶カッター、カッターマット、手拭き 問▶和アート「ころろ」の佐藤さん☎090-7329-3524

■吹き矢体験教室 日時▶5月29日(水)14:00~16:00 会場▶八橋地区コミュニティセンター 問▶秋田八橋吹き矢倶楽部の谷口さん☎(837)5394

情報チャンネルa

▶料金の記載がないものは無料です ▶申込方法がないものは直接会場へ

■文中「SC」はサービスセンターの略。

講座

父の日に♪フラワーアレンジメント

針と糸を使わない手芸で、父の日のプレゼント用フラワーアレンジメントを作ります。

日時▶6月8日(土)14:00~15:30
会場▶南部市民SC別館(牛島)
材料費▶1,500円 先着▶10人
申込▶5月20日(月)9:00から南部市民SC別館☎(853)5735

親子ガラスボトルクラフト教室

空きビンを電熱炉で変化させて、花びんや小物入れを作ります。

対象▶小学3年生以上の親子
日時▶6月16日(日)9:30~11:30
会場▶雄和市民SC 先着▶8組
申込▶5月20日(月)9:00から雄和市民SC☎(886)5540

草木染め教室

植物でストールを染めます。

日時▶6月6日(木)13:30~15:30
会場▶下新城交流センター(旧北部公民館) 材料費▶2,000円 先着▶20人 申込▶5月27日(月)9:00から北部市民SC☎(893)5969

テルサの料理教室

時間は10:00~13:00(④は夜の部18:30~21:00も)。会場は秋田テルサ。申し込みは5月20日(月)10:00から。☎(826)1800(開催日、参加費、定員の順で記載)

- ①簡単タイ料理(ガパオライス)
6月5日(水)、1,800円、16人
- ②男子厨房に入る・あじフライ
6月8日(土)、1,000円、16人
- ③やどかりチョココルネと抹茶ミニケーキ
6月12日(水)、1,800円、12人

- ④ドライイチジクのバターケーキ
6月26日(水)、2,400円、8人
- ⑤男子厨房に入る・牛丼
6月28日(金)、1,000円、16人

初心者の笹巻きづくり

日時▶6月15日(土)10:00~12:00
会場▶東部市民SC
材料費▶700円 定員▶20人
申込▶5月21日(火)9:00から東部市民SC☎(853)1389

青少年教室

会場は中央市民SC(市役所3階)。
①が調理室、②③が多目的ホール。39歳までのかたを優先。申し込みは、5月20日(月)12:00から生涯学習室へ。☎(888)5810

- ①おいしい台湾養生料理
台湾風肉のせご飯、オムレツなど。
日時▶6月15日(土)14:30~17:30
材料費▶1,000円 先着▶16人
- ②ルーシーダットン入門
タイ式ヨガで心身をリフレッシュ。日時▶6月19日(水)・26(水)、19:00~20:30 先着▶20人
- ③ドローンを体験しよう
法的なことや活用例を学び、実技を行います。日時▶6月20日(木)19:00~20:30 先着▶15人

昔ながらの わと和綴じ製本

製本と資料の修復を学びます。

日時▶6月24日(月)10:00~15:00
会場▶赤れんが郷土館
材料費▶500円 定員(抽選)▶16人
申込▶はがきに講座名、住所、氏名、性別、年齢、電話番号を書いて、5月18日(土)から23日(木)まで、〒010-0921 大町三丁目3-21 赤れんが郷土館☎(864)6851



サンライフの教室

対象は19歳以上のかた。会場はサンライフ秋田。申し込みは、5月18日(土)10:00からサンライフ秋田へ。☎(863)1391

- ◆お散歩バッグ作り(パッチワーク)
日時▶6月6日(木)10:00~12:00
受講料▶2,000円 定員▶15人
- ◆初心者水泳(水に潜ることができるかた限定) 日時▶6月7日(金)から7月12日(金)までの毎週金曜、10:45~11:45
受講料▶5,400円 定員▶20人
- ◆マープルアート 夏のオーナメント(飾り)作り 材料はビー玉やワイヤーです。
日時▶6月12日(水)10:00~12:00
受講料▶1,500円 定員▶15人
- ◆背骨コンディショニング
簡単な体操で姿勢を良くします。
日時▶6月29日(土)13:30~14:45
受講料▶900円 定員▶15人

大人の社会科「秋田の厄払い行事」

秋田の言い伝えや伝統行事の意味を民俗学の観点から探ります。講師は、秋田県民俗学会の齊藤壽胤(じもつじん)副会長。日時▶6月25日(火)10:00~11:30 会場▶中央市民SC洋室4(市役所3階) 先着▶30人 申込▶5月20日(月)9:00から生活総務課☎(888)5650

暴力被害女性支援者養成講座

暴力被害についての正しい知識などを学びます。関心のあるかたはどなたでもどうぞ。日時▶6月22日(土)・23日(日)、7月6日(土)・7日(日)、10:00~17:00 会場▶中央市民SC洋室4(市役所3階) テキスト代▶4,000円 先着▶40人 申込▶5月20日(月)9:00から生活総務課☎(888)5650

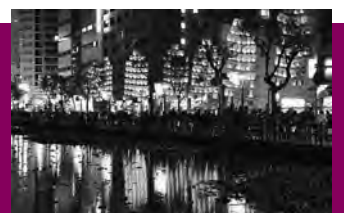

表紙の
はなし

今年もいよいよ、「これが秋田だ! 食と芸能大祭典」のシーズンです! と表紙の下に視線を移すと…手前みそながら、広報広聴課でインスタグラムの写真展も合わせて開催させていただきます。イベントで市内を訪れるかたに、少しでも秋田の魅力が伝わるといいな♪

秋田市制
130周年
記念事業

世界に誇る秋田の祭りが一堂に!

ユネスコ無形文化遺産登録行事が集合!

これが秋田だ! コレアキッ! 2019

食と芸能 大祭典

5月 中心市街地で開催!

前夜祭
24日(金) 16:00
21:00

会場はアゴラ広場&なかいかち広場のみ

25日(土) 10:00
20:00

26日(日) 10:00
17:00

会場
ごとの
イベント

広小路
伝統芸能
パレード

エリアなかいかち 伝統芸能演舞ステージ、秋田グルメ屋台、県内プロスポーツ&市町村観光・物産PR

仲小路 クラフト市、ストーリーパフォーマンス

アゴラ広場・大屋根下 伝統芸能演舞ステージ、秋田グルメ屋台

秋田駅西口イベント会場

ふれあいフェスタ(10:00~15:00)



実行委員会事務局(秋田観光コンベンション協会内) ☎(824)1211/オフィシャルサイト▶www.koreaki.jp

*会場およびその周辺で、交通規制を実施します。ご迷惑をお掛けしますがご理解の程お願いします。