

広報あきた

ごまちからもテラリ!

秋田駅東口に誕生! 「秋田の元気を発信する『見える体育館』」

コートで汗を流すJR東日本秋田
バスケットボール部「ペッカーズ」の選手たち

2015年秋に秋田県・秋田市・JR秋田支社が連携し、2017年春からスタートした地方創生とコンパクトシティを推進する取り組み「ノーザンステーションゲート秋田」。昨年12月には、駅東にバスケットボール専用体育館「秋田ノーザンゲートスクエア」が完成しました！ 中心市街地のさらなる活性化、今年も秋田駅周辺から目が離せません！ …関連記事→10頁



- 2 あなたのまちの民生委員・児童委員
- 5 学校適正配置の話し合い
- 6 市役所からお知らせ
- 10 井戸端市民通信
- 12 市民税・県民税の申告日程
- 14 育児／情報チャンネルa



除排雪のお問い合わせは
コールセンターへ◆☎(888)9400 (午前8時~午後8時)

あなたのまちの 民生委員・児童委員



市役所で行った委嘱状伝達式で、民生委員・児童委員信条を唱和するみなさん

3年に一度の改選期

民生委員・児童委員は、おおむね小学校区ごとに、地域の代表者でつくる地区民生委員推薦準備会によって選ばれた候補者を、秋田市民生委員推薦会で審査し、市長が社会福祉審議会の意見を聴いたうえで国に推薦します。その後、厚生労働大臣から委嘱されることとなります。委員の任期は3年で、全国一斉に改選が行われます。

秋田市では、昨年12月2日に改選に伴う委嘱状伝達式を行い、新任・再任合わせて67人のみなさんが、このたび委嘱されました。3・4ページに各地区の民生委員・児童委員一覧を掲載しましたのでご確認ください。

みなさんがお住まいの地区には民生委員・児童委員が必ずいます。その活動目的は、誰もが住み慣れた地域で自立した生活ができるよう支援し、安心して暮らせる地域社会づくりを進めることです。地域での生活に不安を感じたら、民生委員・児童委員にご相談ください。

助け合う地域づくりの要

民生委員・児童委員は、住民の立場で生活や福祉といった相談に応じ、行政などとのパイプ役を務め、地域で助け合うコミュニティづくりを行っています。各委員は個々の活動のほか、地区民生児童委員協議会を運営して、委員同士が連携し、社会のさまざまな問題と向き合っています。

また、いじめ・不登校など多様化する子どもの問題などに対応するため、民生委員・児童委員の中から、児童福祉を専門に担当する主任児童委員も指名され、地区の児童委員と協力して育児サークルを開催したり、子育てに慣れていない保護者の相談相手になっています。

地域のきずなをより強くより太く

委嘱状伝達式で決意表明を述べた
土肥良三さん(寺内地区)



少子高齢化や児童虐待、社会的孤立など、複雑・多様化している地域課題を早期に解決するため、私たちはみなさんと関係機関とのつなぎ役を担っています。

時代に合わせた柔軟な対応を心掛けていきますので、身近な相談相手としてご相談ください。

新たに主任児童委員に委嘱された
石塚紀子さん(河辺地区)



地域のみなさんからこれまでお世話になった分、今後は委員として貢献したいという思いで引き受けています。

気軽に相談していただけるような雰囲気づくりに努め、いつでも子育て家庭の応援団でありたいと思います。お子さんと保護者が毎日を笑顔で過ごせるように頑張っていきます。



参加した委員のみなさんを代表して登壇した土肥さん



新任主任児童委員代表で穂積市長から委嘱状を受け取る石塚さん

あなたのまちの民生委員・児童委員

〈敬称略／「☆」印は主任児童委員〉

明德

赤坂マキ子、阿部博美、伊藤静子、伊藤淳子、伊藤睦子、宇佐美幸子、落合晶子、利部吉人、北嶋康子、工藤修、鈴木啓子、高橋宗悟、松淵勇、☆田中博子、☆永井和香子

中通

相澤裕子、池田實、石田克己、泉芳治、市川幸雄、加藤典子、加藤芳江、鎌田由美子、川和照子、神原真紀子、木山二郎、今野敬三、斎藤郁子、佐川孝英、佐々木雅子、高橋陽一、田口和宏、深澤清子、丸谷和子、美濃れい子、山田昇、☆新堀聡子、☆高橋満子

保戸野

井坂浩子、石井久美子、岡田純吉、柏谷稔、工藤薫子、工藤忠三、後藤慎隆、佐藤アサ子、鈴木正、武田信行、常盤誠、八柳敏、鷺谷巻子、☆柿崎忍、☆木澤畑祥子

旭北

伊藤喜信、稲岡万紀子、工藤紘一、佐川ひとみ、笹尾美智子、佐藤誠子、佐藤忠子、須磨満彦、平裕、田中美紀子、中嶋裕一、西山嘉樹、渡邊恵子、☆畑志保子、☆吉岡康子

築山

明石信二、阿部豊、岡田弘子、川井精一、工藤裕紀、根田文子、佐々木洋吉、佐藤徹、佐藤秀一、佐藤美智子、佐藤祐子、佐藤義孝、下間幹夫、鈴木夏代、妹尾弘、瀧澤文雄、福井修、三浦五郎、山崎美恵子、☆我満智子、☆狩野祐子

旭南

池田純子、板垣キ工子、越後志津子、大高誠、大野千恵子、小野陵子、柏谷英夫、金義悦、佐藤敬一、鈴木榮子、高橋守、田中陽子、中村南海子、播磨幸悦、古城讓、前川清、三浦博子、宮嶋義之、渡邊ノリ子、☆相原美砂子、☆梅津郁子

川尻

伊藤公子、加藤朋子、川尻普子、工藤摩訶子、佐々木淑江、佐藤昭弘、高橋正行、飛田一枝、中川典子、中田千加子、原田登、平間美春、三浦喜美子、山上祐子、☆日下部明美、☆佐々木和佳子

牛島

相澤茂樹、荒木明子、伊藤しのぶ、小野美津子、塩谷正文、菅原裕策、鈴木キミ、鈴木房子、大工原きよ子、田岡愛子、戸田美子、永井勝、藤原博子、榎野淳子、森敬治、☆加賀谷久美子、☆高島裕美子

旭川

浅野富子、安藤一昭、池端勝光、石井恵美子、遠藤孝樹、大嶋博隆、金子一典、金子賢男、川上隆司、神成樹、工藤加代子、佐藤真砂子、鈴木圭子、攝津良二、豊嶋孝夫、平野雅子、松田浩二、三浦修一、三浦直孝、渡辺均、☆宇佐美万里、☆杉山由美子

広面

荒川アツ子、飯坂律子、伊藤和子、鎌田修一、川村清弘、貴志修一、京野孝子、桑原キサ子、

佐々木ひろ子、高橋義文、高屋已知子、中村静子、半田美和子、保泉透、星野百合子、眞井田恭雄、森谷育子、☆山石明美

土崎

相場和代、梅村和義、木曾護、北川恵子、小林久江、佐渡谷進、保坂隆、本間淑子、三浦茂、山田久子、山本嗣久、渡邊清明、☆越後谷博子、☆林多実

港北

相澤純、淡路ひろ子、伊藤順子、大川正、小野勲夫、加藤正樹、鎌田次夫、鬼川久幸、桑原千代子、小林清、佐藤順子、佐藤忠一、佐藤幸雄、土田由仁、野中利雄、福田恵一、三浦耕太郎、安田千鶴子、☆高橋竜子、☆平澤由起子

土崎南

一ノ関敏昭、織田万紀子、小野紀子、加藤義昭、斉藤修一、佐藤登、澤田恵子、鈴木夕子、根田公一、舟木敦子、三島康子、最上誠子、☆近江谷珠恵子、☆松澤朋子

寺内

赤坂睦子、池田秀雄、小野郁美、加賀谷恭悦、加賀谷敏春、熊地るり子、小松裕一、佐藤直美、武田芳子、田森洋道、土肥良三、長澤文子、星野健一、三浦智子、☆中川瑞穂、☆深井鈴美

八橋

石井進、石川進、岡幸子、小貫光子、川上美紀子、菊地一正、小玉絹子、信太裕憲、鈴木伸子、鈴木レツ子、豊島康弘、中川光雄、

中田稔、野呂雅子、福田知博、保坂たか子、米澤房夫、☆岩谷文子、☆山方小春

泉

有明順、碓子進、一ノ関史郎、大川四郎、大沢和男、齋藤順子、佐々木節子、佐藤忠志、齋藤富子、佐藤一美、篠田照子、関満夫、橋野茂子、三浦裕子、吉野育子、萬屋恵美子、☆柴田明美、☆西野勢津

新屋

新谷健一、石黒比佐司、一関康子、川口千加子、國安明、齋藤照子、佐藤あい子、佐藤勝男、進藤恵美子、鈴木ケイ子、鈴木千代吉、高島洋、高橋金好、高橋恭康、高橋伸、高橋勝、中西壽美雄、原田順子、広瀬保之、藤原久美子、松井恵、森本讀春、安田由美子、渡邊澄子、☆渡部直子

新屋勝平

阿崎正二、阿部恒夫、遠藤明子、遠藤眞利子、小澤文広、加藤勝文、菅野ミチ子、北林洋一、小林つぎ子、佐々木健二、佐藤定男、佐藤弘子、佐藤眞紀男、佐藤むつ子、柴田明美、鈴木陽俊、高橋一行、高橋東清、富岡道雄、堀井田鶴子、☆浅野裕美子、☆伊藤はるみ

太平

秋山重善、鎌田博美、佐々木典子、佐々木隆太郎、佐藤貞雄、佐藤兆子、佐藤博英、村松功英、森合清子、森合清輝、☆佐々木裕美子、☆鈴木眞貴子



次のページに続きます

あなたのまちの民生委員・児童委員

〈敬称略／「☆」印は主任児童委員〉

外旭川

石川眞二、伊藤優子、小野寺良博、加賀屋麻理子、加藤睦子、兼松裕子、鎌田賢一、鎌田祐子、斎藤法生、桜庭直美、佐藤昭博、佐藤富子、佐藤則英、佐藤良一、菅原光子、関谷廣夫、瀬浪幸雄、中川和恵、中嶋涼、成田善明、藤井美恵子、船木ひとみ、松淵育雄、湊えり子、山田昇、谷々兼慶、渡邊剛、☆斉藤晶子

飯島

赤上智恵子、赤坂和子、荒川淳子、伊藤洋子、宇佐美美保、小野明、小玉充郎、佐久美小夜子、薩摩澄、佐藤欣一、佐藤とき子、沢田久子、柴田紀子、菅原洋子、住吉洋子、高橋登美子、筒井由起子、中川春美、能登屋優子、半田正利、藤原康忠、船木孝治、船山久美子、保坂清、保坂慶正、門間テル子、萬谷民子、☆阿部幸子、☆伊藤裕子

下新城

石井順子、石川徳子、宇佐美権蔵、宇佐美眞智子、畦田太郎、金子正信、小林博、中泉キミ子、中川純子、中川博司、森裕美子、安田正衛、安田実佳子、☆川村眞奈美、☆菅野悠子

上新城

石井セイ子、泉公夫、荻原眞佐子、佐藤正博、辻匡人、永田慎一、☆永田凡人、☆渡辺由美子

浜田

相原彰子、安藤美保子、伊藤貴子、塚田郁子、塚田ゆり子、

細井京子、渡邊静、☆相原和子、☆塚田江利子

豊石

斎藤輝雄、佐藤喜代隆、鈴木喜昭、鈴木久春、田口悟、☆安田美智子

仁井田

相場利治、池田まつ子、石塚豊司、伊藤秀岳、伊藤仁、今野洋子、榎恵美子、小野紅児、門脇宏子、小玉智枝、斉藤勇、嵯峨孝太郎、佐藤真由美、須藤昭雄、高野省三、高橋美佐緒、高橋裕樹、竹村光男、田近サト子、星野敏子、森岡裕子、☆内出由佳、☆北嶋洋一

四ツ小屋

伊藤満子、植村ひふみ、榎寿一、榎尚子、柏谷清子、加藤のり子、鹿子澤保、鎌田史子、近野清一郎、田中春太、戸田孝市、長谷川正彦、三浦悦夫、☆伊藤こづ子、☆工藤良子

上北手

熊谷聖子、熊谷亨、後藤喬、鈴木久忠、田口秋雄、針金誠悦、三浦真由美、持主清一、山下美和子、☆佐藤睦、☆田子多津子

下北手

阿部慶子、伊藤多香雄、大澤春子、川村幸子、進藤照美、西台祥子、三浦善雄、☆伊藤美智子

下浜

伊藤たか子、遠藤善弘、岡田るみ子、齊藤良子、佐藤智子、富樫恵子、渡邊慶治、☆進藤由宣子、☆藤島道子

金定

泉隆、伊藤アヤ子、伊藤睦子、大野トシ子、小野篤、小坂智美、佐々木和子、佐々木千ヨコ、佐藤貢、鈴木幸子、古里恵津子、水澤千秋、保田恒興、☆中嶋恵子、☆安田道子

東

安藤有子、池田敬、川邊正式、工藤孝夫、工藤弘子、佐々木慶一、佐々木益夫、佐藤昭、佐藤武夫、山王丸愛子、鈴木武子、高橋宏、田口美紀子、玉山秀子、七尾育英、藤島光子、藤丸恵子、山田京子、☆佐藤昌子

桜

赤田弘子、石塚則夫、伊藤明子、伊藤優子、岡本千加子、金谷喜美、幸坂徳子、公地加代子、佐々木晋太郎、進藤朋子、武田千鶴子、富山正子、奈良敬子、野口いね子、福原英典、藤田まさ子、細羽見優子、☆五十嵐千春、☆西川寿子

大住

赤坂由美子、浅野秀子、池田一機、石郷岡知子、井畑弘子、榎勝子、川越政美、北林弘子、斎藤則枝、柴田功記、高橋和夫、土谷信一、遠山満夫、戸嶋廣志、戸嶋元美、森加寿美、山本静雄、☆小松友子、☆佐々木寿子

寺内小

安孫子哲哉、石井富久、岩谷輝雄、菊地峯生、倉嶋種臣、小玉和夫、齋藤久、佐藤希、高橋涼華子、藤井禮子、敷下美里子、吉富孝彦、渡邊喜也、☆佐川伊佐子、☆鈴木えり子

御所野

石田孝昭、伊藤純子、伊藤ゆみ子、小林京子、佐藤重喜、寺山重政、外山八重子、羽深進、柳屋道子、☆照井眞紀子

河辺

石塚正久、伊藤薫、浦田富士雄、大野正平、尾形博美、尾形眞貴子、小野寺敏雄、小山祐子、加藤照子、加藤裕子、熊谷幸雄、佐々木則義、佐々木春敏、佐々木弘昌、佐々木洋子、佐藤敦子、佐藤孝徳、佐藤利広、鈴木喜枝子、鈴木サキ工、鈴木仁司、関優子、曾我美折子、高橋啓子、高橋隆幸、田口学、鶴田一成、戸井田多賀子、中村秀俊、早川晴耕、久光愛子、藤原幸子、藤原光子、☆石塚紀子、☆佐々木和枝

雄和

相澤金也、浅野聖子、石井榮美、伊藤恵子、伊藤隆子、今川清宣、打矢紀美子、小野寺由子、加藤満、鎌田容子、岸重法、京極郁子、京極智子、工藤朋子、黒崎ゆり子、黒崎里恵子、金末博、齊藤和夫、齊藤和子、齊藤秀徳、佐々木慎也、佐々木勉、佐藤美美子、佐藤泰子、佐藤祐子、鈴木厚司、鈴木一枝、鈴木マリ子、長沼謙悦、那須恵子、長谷川淑子、長谷部力子、長谷部等、舟山茂子、松山明、松山順子、丸山春男、渡邊和弘、☆尾坂一彦

◆お住まいの地区を担当する民生委員・児童委員を知りたい場合は福祉総務課地域福祉推進室へ。
☎(0888)56661

FAX(0888)56558

学校適正配置の話し合いを重ねています

市では、将来的に児童生徒数が減少しても、子どもたちにとって良好な教育環境を確保するため、小・中学校のよりよいあり方(学校適正配置)の実現に向けた取り組みを進めています。
今回は、現在開催している地域ブロック協議会の進捗状況をお知らせします。

かつこ内は現在の学校数との比較

将来の学校数の上限

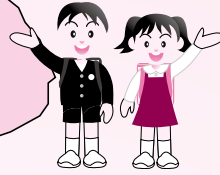
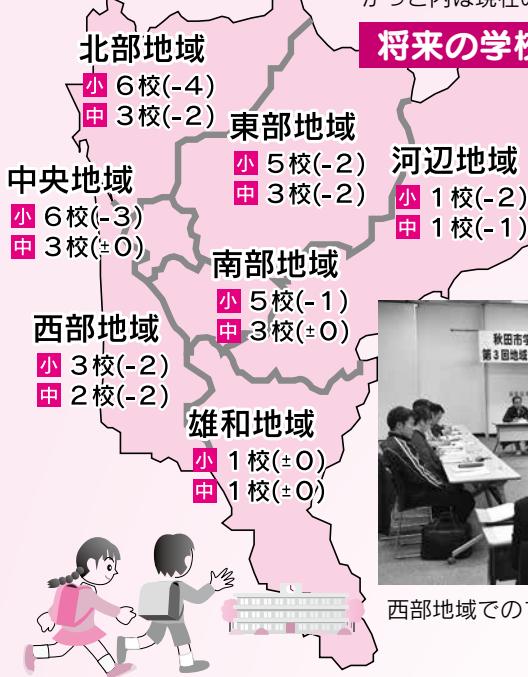

西部地域でのブロック協議会(昨年12月18日)



望ましい学校の組み合わせを地域で協議

教育委員会では、昨年3月に策定した「秋田市小・中学校適正配置基本方針」に基づき、市内7つの地域ごとに学校適正配置地域ブロック協議会を設置しました。

基本方針では、市内7つの地域ブロックごとに、将来の学校数の上限を定めています(上図)。この基本方針に基づき、将来の望ましい学校数となるような学校の組み合わせについて、地域住民のみならずと協議を行っており、昨年12月からは、「第3回地域ブロック協議会」を各地域で順次開催し、議論を深めています。

◆地域ブロック協議会の構成

メンバー…地域の代表者、PTA代表者、就学前の子さんの保護者、公募委員など

これまで決定した学校統合の方向性

中央Ⅱ中学校は現状の3校(秋田南、山王、泉)のままとします。小学校は地域協議を継続します

東部Ⅱ小・中学校ともに地域協議を継続します

西部Ⅱ中学校は3校(秋田西、豊岩、下浜)を統合する組み合わせとし、協議の第2段階の検討委員会へ進めます。小学校は地域協議を継続します

南部Ⅱ中学校は現状の3校(城南、御野場、御所野学院)のままとします。小学校は地域協議を継続します

北部Ⅱ小・中学校ともに地域協議を継続します

河辺Ⅱ小・中学校ともに地域協議を継続します

雄和Ⅱすでに望ましい学校数のため、協議会は、地域から再開の要請があった場合に適宜開催します

地域ブロック協議会 今後の開催予定

傍聴を希望するかたは、直接会場へお越しください。受け付けは先着順で、定員を超えた場合は、入場を制限することがありますので、ご了承ください。

【時間】午後6時30分～8時
【日程と会場】

中央地域▼1月23日(木)

…中央市民サービスセンター (市役所3階)

河辺地域▼1月29日(水)

…河辺市民サービスセンター

南部地域▼2月5日(水)

…南部市民サービスセンター

…南部市民サービスセンター (御野場)

東部地域▼2月13日(木)

…東部市民サービスセンター

*協議会の様子は、協議会たよりにより、学校や町内会などへお知らせしているほか、市ホームページにも掲載しています。

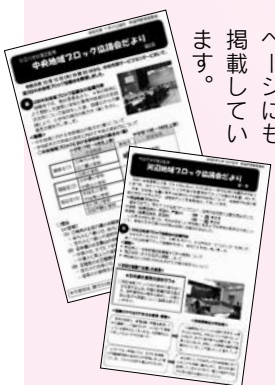

◆「広報ID番号」は、秋田市ホームページ画面上でのページ検索の際に入力してください

●文中の「SC」はサービスセンターの略



今月納期の市税

▼市県民税第4期

▼国民健康保険税第7期

納期限は1月31日(金)です。納期内納付にご協力をお願いします。

納税課 ☎(0888)54833

国保年金課 ☎(0888)5634



冬期間はマイカーの使用を控えましょう

◆毎月第4金曜は「ノーマイカーデー」

冬は通勤・外出時のマイカー使用で渋滞が発生し、路線バスなど公共交通機関の定時走行や除排雪作業に支障が出ます。できるだけマイカー使用に限らず、徒歩や公共交通機関も利用しましょう。

なお、ノーマイカーデー重点実施日だった昨年10月25日は、ノーマイカー通勤に258人が、早起き時差出勤に342人が参加し、1日で約0.9トのCO₂を削減できました。

◆「ノーマイカーデー」には、

「エコ意識の高い」次の事業所が参加しました(順不同)

▼大洋ビル管理(株) ▼(二社)東北地域づくり協会秋田支所 ▼(株)復建技術コンサルタント秋田支店など

●問い合わせ

交通政策課 ☎(888)5766

除雪機の作動時には細心の注意を!

除雪機による事故を防ぐため、次のことに注意しましょう。

- ▼定期点検を行うこと。特に、安全装置が正常に動作するか確認を
- ▼安全装置をひもでしぼるなど、固定して使用しないこと
- ▼エンジンをかけたまま、投雪口に手を突っ込まないこと
- ▼除雪中だけでなく、移動中や収納中にも気をつけること。特に後進時は注意を

●問い合わせ

市民相談センター ☎(888)5648

あなたの出合いをAIが応援!



あきた結婚支援センターのマッチングシステムが1月20日(月)から新しくなります。

新システムでは、自身の価値観や好みなどに関する質問などの回答をもとに、AI(人工知能)がどのような人が相性が良いかを診断し、お見合い相手を会員から選び出します。詳しくは、あきた結婚支援センターのホームページをご覧ください。

https://www.sukoyaka-akita.com
★あきた結婚支援センターの会員

登録料1万円(2年間有効)の半額を補助します…シングルズカフェ秋田に参加実績があるかたが対象です。詳しくは、市ホームページをご覧ください。

◆広報ID番号 1005942

●問い合わせ 子ども総務課

☎(888)5687

食べきりアイデアカフェ 〜冬の食材編〜

野菜ソムリエプロの鈴木まり子さんが、実演を交えながら冬野菜を使い切る方法などを紹介し、簡単な調理実習と試食を行います。参加無料。先着20人。

日時▼2月19日(水)午後2時30分〜4時30分

会場▼中央市民SC調理室(市役所3階)

申し込み▼1月20日(月)午前8時30分

分から環境都市推進課

☎(888)5708

自主防災リーダー研修会

参加者を募集します

自主防災リーダー研修会 参加者を募集します

地域の防災に関心があり、リーダーとしての活動をめざすかたが対象です。参加無料。定員100人。

日時▼2月8日(土)午後1時30分〜3時

会場▼市役所5階正庁

内容▼災害伝承10年プロジェクトの語り部による講演

の語り部による講演

申し込みはがき、FAX、Eメールのいずれかに、氏名、町内会名、小学校区、電話番号を書いて、2月3日(月)までにお申し込みください。

〒010-8560

秋田市役所防災安全対策課

「自主防災組織研修」係

FAX ☎(888)5435

Eメール no-grounds@city.akita.akita.jp

●問い合わせ 防災安全対策課

☎(888)5434

仕事や生活でお困りの かたの相談に応じます

生活困窮者自立支援事業として、生活に困りごとや不安を抱えているかたの相談に応じています。一人一人の状況に合わせた支援プランを作成し、専門の支援員が、他の専門機関と連携して解決に向けた支援を行います。

●問い合わせ

福祉総務課 ☎(888)5659

◆法テラス秋田の無料相談会

日時▼2月5日(水)午後1時〜4時

会場▼市役所1階相談室

先着▼5人 申し込み▼1月31日(金)

まで法テラス秋田

☎050-3383-5551

*相談対象のかたの基準判定がありますので、申し込みの際に収入や資産などをお伺いします。





昨年12月16日に行った報告会で

秋田地区防災センターが 技能コンテストで優秀賞

「石油コンビナート等における自衛防災組織の技能コンテスト」で、秋田地区石油コンビナート等特別防災区域協議会(秋田地区防災センター)の隊員のみなさんが、総務大臣表彰となる優秀賞を受賞しました。

規律ある動作やチームワークのとれた活動が評価されたもので、昨年度の奨励賞に引き続いての受賞です。おめでとうございます。

消防本部予防課 ☎(823)4247



1月26日は 文化財防火デー

「文化財防火デー」は、昭和24年1月26日に、現存する世界最古の木造建造物である法隆寺金堂で火災が発生し、壁画が焼損したことを契機に、昭和30年に制定されました。

市内にも貴重な文化財がたくさんあります。市民の大切な財産である文化財を火災・地震などの災害からみんなで守り、次の世代に受け継いでいきたいと思います。

●問い合わせ

文化振興課 ☎(888)5607

小学生が描いた農業の 絵画を展示します

農業への夢と希望を描いた子どもたちの作品を展示します。

日時▶1月21日(火)から27日(月)まで、午前8時30分〜午後6時(21日は午後3時から、27日は午後3時まで)

会場▶市役所1階市民ホール

●問い合わせ 秋田市農業委員会事務局 ☎(888)5796

さとぴあの体育館で スポーツを楽しもう!

旧上新城中学校の校舎を活用し

た、農山村地域活性化センター「さとぴあ」の体育館でスポーツを楽しんでみませんか。バスケットボールやバドミントン、バレーボール、卓球などの競技を行うことができます。利用者には、ボールやラケットを無料で貸し出します。利用料金、予約方法など、詳しくはお問い合わせください。

●問い合わせ

さとぴあ ☎(893)3412

障害者控除対象者認定 書を交付しています

要介護認定などを受けている本人またはその扶養者が、所得税や市・県民税を申告する際に提示すると、障害者控除が適用される障害者控除対象者認定書を交付しています。

対象(すべて満たすか)

- ▶令和元年12月31日現在、市内に在住する65歳以上のかた
- ▶要介護または要支援認定を受けているかた
- ▶市の判定基準を満たしているかた(申請後に確認します)
- ▶次の①または②に該当するかた
 - ①障害者手帳、療育手帳、精神障害者保健福祉手帳、戦傷病者手帳の交付を受けていないかた
 - ②障害者控除が適用される障害者手帳などの交付を受けているか

たで、特別障害者に準ずるかた**申請に必要なもの**

障害者控除対象者認定申請書(左記の申請場所か市ホームページからダウンロード可)、申請者の印鑑、対象者の印鑑(申請者が対象者と同じ場合は不要です)

◆広報ID番号 1004692

申請場所

介護保険課(市役所2階)、河辺・雄和の各市民SC

*認定結果は、審査後申請者に郵送します。

●問い合わせ

介護保険課 ☎(888)5675

明田地下道北側歩道が 通行止めになります

明田地下道北側歩道が、1月下旬から3月中旬まで、水道工事のため終日通行止めになりますので、ご利用の際は、南側歩道へ迂回してください。ご不便をおかけしますが、ご協力をお願いします。

●問い合わせ

上下水道局水道建設課

☎(823)8435

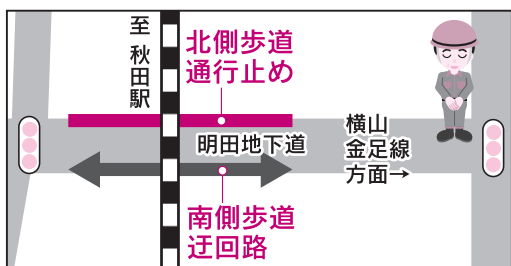

●文中の「SC」はサービスセンターの略



秋田市日本語教室の講師を募集します

外国のかたに日本語を教える講師を10人程募集します。教室は、4月から来年3月までの毎週木曜(36回予定)の午後6時30分～8時、にぎわい交流館で開講します。クラスを分担して、月1～3回程度指導していただく予定です。謝礼は1回につき2千700円。

応募資格 70歳未満(令和2年4月1日時点)で次のいずれかを満たし、他の講師と協調して教室の運営活動に協力できるかたで、Eメールで報告・連絡などが可能なかた

- ①大学または大学院で日本語教育を専攻したかた(専攻中も可)
 - ②日本語教育能力検定試験合格者
 - ③国が示した日本語教育機関の基準における学士の学位を有し、日本語教育に関し適当と認められる研修を420時間以上修了したかた
 - ④150時間以上の日本語指導経験またはそれに相当する教授歴があるかた
- *①～④のいずれかの資格などをお持ちのかたが日本語を母語としない場合、日本国際教育支援協会が主催する日本語能力試験で1級かN1を有するかた。
- 申し込み** 履歴書と応募資格が確

認できる書類(写し)を2月7日(金)(必着)までに提出してください。募集要項など詳しくは、市ホームページをご覧ください

◆**広報ID番号** 1018430
●**問い合わせ** 企画調整課国際・都市間交流担当 ☎(888)5464

小・中学校の支援サポーターなどを募集します

書類審査と面接で採用を決定します。期間は4月から来年3月まで(⑤は5月から)。報酬は1時間891円～1千250円です。応募締切は1月31日(金)。複数のサポーターなどをご希望のかたは、ご相談ください。詳細は市ホームページをご覧ください。

- ◆**広報ID番号** 1000008
 - 申し込み(平日午後4時まで)**
 - ①⑤は教育研究所 ☎(865)2530
 - ②③④は学校教育課 ☎(888)5808
- ①**学級生活支援サポーター**
支援内容 支援を必要とするお子さんの学校生活全般に対して
勤務 1日4、5時間で週4、5日
対象 次のいずれかを満たすかた
(1)教員か保育士の免許があるかた
(2)手話通訳者か要約筆記者の経験があるかた

(3)学校などで子どもへの支援にあたったことがあるかた

②日本語指導支援サポーター

支援内容 海外出身などで、日本語の指導が必要なお子さんに対して
勤務 1日4、5時間で週4、5日
対象 次のいずれかを満たすかた
(1)日本語指導支援の資格か経験のあるかた

(2)海外にルーツをもつお子さんの支援に関心のあるかた

(3)児童・生徒の指導経験のあるかた

(4)中国語・タガログ語・モンゴル語・ネパール語・英語などを話せるかた

③学校給食支援員

支援内容 学校給食に関わる事務や食物アレルギーのあるお子さんに対して
勤務 1日4時間で週5日

対象 エクセルの操作ができ、次のいずれかを満たすかた

(1)栄養士か調理師免許のあるかた
(2)集団給食の管理運営や調理業務経験のあるかた

④学校司書

支援内容 学校図書館の環境整備や読書相談、調べ学習の支援など
勤務 1日4時間で週5日
対象 エクセルの操作ができ、次のいずれかを満たすかた

(1)図書館司書(司書補も可)、司書教諭の資格があるかた

(2)児童・生徒の指導経験のあるかた

(3)本が好きで、子どもの読書活動

に関心のあるかた

⑤学校行事等支援サポーター

支援内容 運動会や校外学習などで、支援を必要とするお子さんに対して
勤務 1回1～6時間で月数回

学校給食の調理員を募集します

4月1日から来年3月31日まで、市立の小・中学校で学校給食を調理する職員(会計年度任用職員)を募集します。報酬は日額6千251円～6千433円。

勤務時間 夏季休業などを除く、平日の午前8時15分～午後4時45分(学校により始業・終業時間は前後します)

選考方法 書類審査および面接
申し込み 履歴書を1月31日(金)まで教育委員会総務課へ(郵送可)。面接日は後日連絡します。

〒010-8560 秋田市教育委員会総務課 ☎(888)5803

4月から給食費を改定します

物価上昇により、現在の単価では食材料の確保が難しいことなどから、給食費を改定します。

改定後の1食あたりの単価
小学校▶287円 中学校▶340円

●問い合わせ

学事課 ☎(888)5806

令和元年12月1日現在(平成27年国勢調査の結果を反映した数値)()内は前月比

【人口】305,920人(-151)…男▶144,247人(-54)/女▶161,673人(-97)
11月分…出生▶147人/死亡▶344人/転入▶411人/転出▶365人

*1年前の人口▶308,234人
【世帯】136,769世帯(-33)



秋田市地球温暖化防止 活動推進員を募集します

ボランティアとして行政などとともに、地球温暖化防止の普及啓発活動を行いませんか。任期は4月から3年間、募集定員20人。詳しくは、環境総務課へお問い合わせください。

●問い合わせ

環境総務課☎(888)5704

農業委員などの 推薦募集説明会を開催

農業委員および農地利用最適化推進委員を、市民を対象に推薦・公募により募集します。これら委員の募集説明会を開催します。委員への意欲や関心のあるかたは、お近くの会場へお越しください。

おもな業務と募集定員

農業委員：委員会での議案などの審議・決定。募集定員19人

* 農業委員は認定農業者が委員の過半数を占めること、利害関係のない中立委員を含めることなどが法律で規定されています。

農地利用最適化推進委員：担当区域での農地利用の最適化・農地の集積・集約化、遊休農地の発生防止・解消などの推進のための現場

活動。募集定員29人

報酬など▶月額3万1千円。活動内容に応じて月額1万円と費用弁償(総会出席時の交通費)を支給します

任期▶令和2年7月20日から3年

◆説明会の会場と日時

河辺市民SC

▶2月12日(水)午後7時～

雄和市民SC

▶2月14日(金)午後7時～

中央市民SC(市役所3階)

▶2月15日(土)午後2時～

●問い合わせ 農業委員会事務局

☎(888)5796

市有地を売却します

市有地を一般競争入札により売却します。入札保証金は、入札金額の100分の5以上です。現地説明会は1月30日(木)に実施します(時間はお問い合わせください)。入札の申込方法など、詳しくは市ホームページをご覧ください。

◆広報ID番号 1016422

入札日時と会場▶2月14日(金)午前10時～(受け付けは9時～9時50分)、市役所5階第3委員会室で

土地の所在/面積/最低入札価格

▶茨島六丁目319番23

／213.46㎡／595万6千円

▶河辺北野田高屋字黒沼下堤下20番

14／1千199㎡／1千161万7千円

▶河辺三内字野崎35番24

／433.48㎡／284万8千円

▶河辺三内字野崎35番26他1筆

／452.63㎡／297万4千円

●問い合わせ 財産管理活用課

☎(888)5439

動産をインターネット で公売します

市税の滞納により差し押さえた動産を、「ヤフー・ジャパン官公庁オークション」で公売します。物件は、左記アドレスの「官公庁オークション」のページで公開しています。
<http://koubai.auctions.yahoo.co.jp/>

入札参加の申込期限▶1月21日(火)

入札▶1月27日(月)から29日(水)まで

●問い合わせ 特別滞納整理課

☎(888)5484

介護予防に関する 調査にご協力ください

高齢者の介護予防に関する課題などを把握し、介護予防事業の立案と効果の評価を行うため、無作為に抽出した65歳以上のかた2千人を対象に「介護予防・日常生活圏域高齢者ニーズ調査」(アンケート)

を実施しています。

対象となったかたは、1月24日(金)までに回答をお願いします。

●問い合わせ

長寿福祉課☎(888)5666

「食品衛生監視指導計画(案)」への意見を募集

〔令和2年度食品衛生監視指導計画(案)〕には、食の安全・安心を確保するため、市保健所などが行う食品検査や営業施設への立ち入り検査などについて記載しています。計画案に対するご意見は、個人情報を除き、原則、市ホームページで公開します。

資料閲覧場所(2月3日(月)から)▶

市役所1階市民の座、市保健所(八橋)1階衛生検査課、食肉衛生検査所(河辺)、市ホームページ

◆広報ID番号 1023088

意見の提出▶資料閲覧場所にある用紙に必要事項を記入し、衛生検査課窓口へ直接お持ちになるか、

郵送、FAX、Eメールのいずれかで提出してください。募集期間は2月3日(月)から28日(金)まで。

〒010-0976 八橋南一丁目8-3 秋田市保健所衛生検査課

FAX(883)1344

Eメール ro-nlex@city.akita.akita.jp

●問い合わせ

衛生検査課☎(883)1181

教えてネ 地域の話

着々と進む秋田駅周辺のにぎわいづくり

秋 田駅周辺のにぎわいを創出する取り組み「ノーザンステーションゲート秋田」。これにより、秋田駅観光拠点化に伴う、待合ラウンジや西口立体駐車場の整備、秋田駅ビル・トピコのリニューアル(2・3階)など、着々と新たな施設が整備されてきています。

そして、昨年12月には、東口にバスケットボール専用体育館「秋田ノーザンゲートスクエア」が完成しました。コート2



体育館で練習に励む「ベッカーズ」。2月中旬、第2回全日本社会人バスケットリーグチャンピオンシップに出場します！

面分の広さがある館内は、秋田杉を使った梁の天井が印象的。おもに、JR東日本秋田バスケットボール部「ベッカーズ」や秋田ノーザンハピネッツの練習場として使用されますが、新幹線の車窓や隣接する歩道から、中の様子を見ることができるよう開放的なつくりが特

徴といえます。

「秋田の元気を発信する「見える体育館」」。配置計画の一つに掲げたスローガンにぴったり施設が完成し、中心市街地のにぎわい創出にもさらなる弾みがつきそうです！

◆こちらも整備中

市では、交通機能の向上と県都の玄関口にふさわしい環境空間とするため、現在、秋田駅西口駅前広場の改修工事を行っています。工事に伴い、車道や歩道を規制していますので、現場の案内に従って通行していただくよう、ご協力をお願いします。

道路建設課 ☎(888)5749

(写真との合成)



西口駅前広場の完成イメージ



中心市街地のお買い物は 共通駐車券がお得

秋田駅〜仲小路と広小路〜中央通り周辺での買い物に、車でお出かけした際に便利な「秋田市商店街共通駐車券」をご存知ですか？

共通駐車券は100円無料券です。加盟店ステッカー(右のマーク)のあるお店で店頭に表示している買い物金額に応じて、共通駐車券を差し上げますので、ぜひご利用ください。詳しくは、お問い合わせいただくか、秋田商工会議所ホームページをご覧ください。

お問い合わせ ☎秋田商工会議所まちづくり推進課 ☎(866)6676

共通駐車券のご利用の流れ

- ① 中心市街地に車で買い物、秋田市商店街共通駐車券加盟駐車場(下記のマークが目印)へ駐車
- ② 共通駐車券加盟店で買い物。駐車入場券をお忘れなく
- ③ 買い物をしたお店のレジやサービスカウンターなどで、駐車入場券を提示すると、買い物金額に応じた共通駐車券がもらえます
- ④ もらった共通駐車券を、かかった駐車料金の支払いに充当できます。差額は現金で支払いを



おもな駐車場名と台数	最初の60分の駐車料金
なかいち駐車場 507台	100円(以降60分ごとに+100円)
アトリオン南駐車場 340台	300円(以降30分ごとに+100円)
秋田市公営駐車場 537台	200円(以降30分ごとに+100円)
ホテルメトロポリタン・トピコ・アルス駐車場 277台(第2駐車場は休止中)	300円(以降30分ごとに+100円)
タイムズステーション 秋田・アルヴェ駐車場 314台	300円(以降30分ごとに+100円)
駅東駐車場 260台	300円(以降30分ごとに+100円)
秋田市民市場駐車場 400台	30分100円

◆上記のほか、リパーク各駐車場、タイムズ各駐車場、秋田キャスルホテル駐車場、中通金子駐車場など、合計26か所あります。

* 共通駐車券の発行は複数店舗で受けられますが、有効期限は当日です。

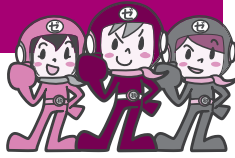

お送りする申告書に、申告の受付日時を記載しています。都合の悪いかたは、下記のいずれかの申告会場へお越しください

市民税・県民税の申告日時と会場

地域別	日時	会場
中央地域	2月17日(月) ▶3月16日(月) の平日9:00~15:00	市役所1階 市民ホール
北部地域	2月17日(月) 9:30~14:00	下新城交流センター (旧北部公民館)
	2月21日(金)▶26日(水) の平日 9:30~14:30	北部市民 サービスセンター
河辺地域	2月18日(火)・19日(水) 9:30~14:30	河辺市民 サービスセンター
	2月20日(木) 9:30~14:00	河辺岩見三内地区 コミュニティセンター
雄和地域	2月27日(木)・28日(金) 9:30~14:30	雄和市民 サービスセンター
南部地域	3月2日(月)▶4日(水) 9:30~14:30	南部市民 サービスセンター
西部地域	3月5日(木)・6日(金) 9:30~14:30	西部市民 サービスセンター
東部地域	3月9日(月)・10日(火) 9:30~14:30	東部市民 サービスセンター

- 営業所得や農業所得、不動産所得があるかたは、収入や必要経費などの記帳と帳簿書類の保存が必要です。これをもとに、「収支内訳書」を事前に完成させてからお越しください。「収支内訳書」が完成していないと、完成後の受け付けとなる場合がありますので、ご注意ください。
- 12:00~13:00は申告受付を休止します。ただし、下新城交流センターと河辺岩見三内地区コミセンでは受け付けています。
- 申告会場の駐車台数には限りがありますので、乗り合わせや公共交通機関の利用などにご協力をお願いします。
- 申告会場は大変混み合い、長時間お待たせする場合があります。相談の必要がないかたは、申告書に必要事項を記入・押印し、必要書類を添付のうえ、返信用封筒(市から送付した申告書に同封)で3月16日(月)までに郵送してください。



令和元年分 確定申告の日程

- 【所得税および復興特別所得税】…2月16日(日)▶3月16日(月)
- 【贈与税】…2月1日(土)▶3月16日(月)
- 【消費税および地方消費税(個人事業者)】…3月31日(火)まで

◆国税庁ホームページをご利用ください

確定申告に関する情報は、国税庁ホームページの「確定申告特集ページ」をご覧ください。なお、スマートフォンでの申告がさらに便利になりましたのでご利用ください。https://www.e-tax.nta.go.jp



←こちら
も

税務署に申告書作成会場は設置しません

- 【申告書作成会場】秋田県労働会館「フォーラムアキタ」(中通六丁目7-36・市民市場近く)
- 【期間】2月17日(月)▶3月16日(月)の平日、9:00~16:00(15:00までに来場願います)。専用駐車場はありません。公共交通機関でお越しください
- 2月24日(月)・3月1日(日)にも開設します



- 【電話相談センター】 秋田南税務署 ☎(832)4121
- 【をご利用ください】 秋田北税務署 ☎(845)1161

最寄りの税務署に電話のうえ、音声案内に従って、番号「0」または「1」をお選びください。
「0」=確定申告に関するご相談(確定申告時期のみ)
「1」=税金に関する一般的なご相談

確定申告書の記入漏れにご注意ください

- ◆市民税・県民税の控除を受けるかたは、「確定申告書A第二表」の「住民税に関する事項」欄、および「確定申告書B第二表」の「住民税・事業税に関する事項」欄の、該当する次の項目は必ずご記入ください。
■寄附金税額控除 ■配当割額控除 ■株式等譲渡所得割額控除 ■同一生計配偶者 ■16歳未満の扶養親族
- ◆給与所得者は、給与以外の所得にかかる市民税・県民税の納付方法を選択できます。前段記載の申告書A・Bの各欄にある「給与から差引き」または「自分で納付」に印をつけてください。印がない場合は、原則「特別徴収」(給与からの差引き)となります。
- ◆「上場株式等の配当所得等」や「上場株式等の譲渡所得等」は、所得税と市民税・県民税で異なる課税方式を選択できます。その場合は、令和2年度の納税通知書が送られる日までに、確定申告書とは別に市民税・県民税申告書を提出してください。
- ◆ふるさと納税をされたかたで、市民税・県民税の申告や確定申告をする場合、6自治体以上へ寄附をした場合は、ふるさと納税の「ワンストップ特例」は適用されませんので、寄附金(税額)控除を必ず申告してください。

2月18日(火)・19日(水)・20日(木)、会場のフォーラムアキタにマイナンバーカードの出張申請サポート窓口を設置します

市民税 県民税 の申告

令和2年度分

平成31年1月▶令和元年12月
の所得にかかるもの

令和2年度分の市民税・
県民税の申告を、12月に
記載した会場で受け付け
ます。昨年の受付期間中
に申告したかたで、今年も
申告が必要と思われるか
たへ、2月上旬に令和2年
度分の申告書をお送りし
ます。同封の手引きをよく
読んで、正しく記入の
上、申告してください。

申告期間

2月17日(月)▶3月16日(月)

問い合わせ 市民税課個人市民税担当☎(888)5476

申告の対象者

令和2年1月1日現在、秋田市に住んでいて、次の①～④のいずれかに当てはまるかた(税務署へ確定申告するかたは、市民税・県民税の申告は不要です)

- ① 令和元(平成31)年中に次の所得があったかた
▶自営業や農業などの事業による所得 ▶地代や家賃などの不動産による所得 ▶非上場株式の配当所得 ▶生命・損害保険の満期・解約などによる一時所得 ▶個人年金・原稿料・講演料などの雑所得 ▶土地・建物などの譲渡所得 など
- ② 公的年金を受給しており、確定申告はしないが、市民税・県民税の所得控除を受けようとするかた
- ③ サラリーマン(パート・アルバイトを含む)で、次のいずれかに当てはまるかた
▶令和元(平成31)年中に退職した後、再就職していない
▶年末調整に間に合わなかった(付け忘れた)所得控除を受ける
▶給与以外に20万円以下の所得があった
- ④ 令和元(平成31)年中に所得はないが、税の証明書の交付や、市が実施する行政サービスを受けるために必要なかた



申告にご用意いただくもの

書類が足りないと、控除を受けることができない場合があります

□印鑑(認め印可)と申告書

□給与・年金の源泉徴収票

または支払者の証明書

*配偶者控除または配偶者特別控除を受けようとするかたは、配偶者の収入がわかるもの(配偶者の給与・年金の源泉徴収票など)もお願いします。

□本人確認できるもの(以下のいずれか)

▶個人番号カード(マイナンバーカード)

▶個人番号通知カードと本人確認書類

▶マイナンバーが記載された住民票の写しおよび本人確認書類

本人確認書類＝運転免許証/運転経歴証明書/旅券/身体障害者手帳/精神障害者保健福祉手帳/療育手帳/在留カード/特別永住者証明書/公的医療保険の被保険者証/年金手帳/児童扶養手当証書/特別児童扶養手当証書/公的年金源泉徴収票 など

□扶養親族がいるかたは、そのかたのマイナンバーが分かるものの控え

□障害者控除を受けるかたは、障害者手帳が障害者控除対象者認定書

□寄附金税額控除を受けるかたは、寄附先が発行する領収書や寄附金受領証明書など

□事業(農業を含む)や不動産所得者などは、必要な帳簿類、領収書、収支内訳書

*農業所得者は、戸別所得補償の支払通知、抛出金や補償金などが記載された各種証明書も必要です。

*収支内訳書は事前に完成させてください。

□国民健康保険税、後期高齢者医療保険料、介護保険料、国民年金保険料、その他社会保険料の支払額が分かるもの(支払証明書、領収書など)

□生命保険料・地震保険料の控除を受けるかたは、生命保険料・地震保険料(旧長期損害保険料)の控除証明書

□医療費控除(◆)を受けるかたは、医療費の明細書(医療費通知など。

令和2年度市県民税申告までは医療費の領収書の添付・提示でも可)、保険金などで補てんされた金額が分かるもの

□セルフメディケーション税制(医療費控除の特例)〈◆〉を受けるかたは、セルフメディケーション税制の明細書の添付(令和2年度市県民税申告までは医療費の領収書の添付・提示でも可)、適用を受ける年分において、一定の取り組みを行ったことを明らかにする書類(添付または提示)

*〈◆〉を受ける場合、明細書の記入内容確認のため、市から領収書の提示または提出を求める場合がありますので、市県民税申告期限から5年間、領収書は自宅などで保管してください。

*〈◆〉は、どちらか一方しか控除を受けることができませんので、ご注意ください。

*医療費などの合計は事前に計算してください。

ぬくもりを感じる

木のおもちゃが新たに仲間入り！

子ども未来センター(アルヴェ5階)と子ども広場(フォンテAKITA6階)に、木製の遊具が新たに仲間入りしました。お外は寒くても、館内はぬくぬく！みんな遊びにきてね！

未 = 子ども未来センターの遊具 広 = 子ども広場の遊具

* 遊具は「秋田県水と緑の森づくり税」を活用して購入しました。



大きめの遊具は大人気♪
木製だからママも安心



仕掛けがいっぱい！「ここを
こうして、こうしゅるの」



キッチンでお弁当作り♪
ぼくはチンしてお手伝い！



木のボールをコロコロ～。
どこまで転がるかな？



親子で遊ぼう！
★参加無料★直接会場へ

会場	催し(お子さんの対象)	内容	日時
子ども未来センター (アルヴェ5階)☎(887)5340	ぴよぴよ広場(1歳7か月～3歳)	足形でカレンダーを作ろう	1/30(木)10:30～11:10
	おはなし会(就学前)	絵本の読み聞かせ	2/ 4(火)10:30～11:00
	ぴよぴよ広場(2～6か月)	バレンタインの寝相アート	2/ 6(木)①10:15～②10:50～
中央子育て交流ひろば ☎(888)5652	おたのしみポケット(就学前)	親子で鬼に変身しよう	1/23(木)10:30～10:50
	おはなしポケット(就学前)	エプロンシアター「てぶくる」	2/ 6(木)10:30～10:45
東部子育て交流ひろば ☎(853)1082	ぱるぱる工作(就学前)	節分グッズ作り	1/22(水)10:30～10:50
	ぱるぱるルーム(就学前)	大型絵本、ふれあい遊び	2/ 5(水)10:30～10:50
西部子育て交流ひろば ☎(826)9007	わくわくシアターーむ(就学前)	福笑い、リズム遊び	1/22(水)10:30～10:45
	いちご・バナナーむ(就学前)	パネルシアター、ママと豆まき	1/29(水)10:30～10:50
	交通安全教室(就学前)	お話とエプロンシアター	2/ 5(水)10:30～10:50
南部子育て交流ひろば ☎(838)1216	ぼかぼかふれあいタイム(就学前)	手遊び、ふれあい遊び	1/22(水)10:30～10:45
	ぼかぼか工作(就学前)	節分グッズ作り	1/29(水)10:30～11:00
	ぼかぼか絵本タイム(就学前)	手遊び、絵本の読み聞かせ	2/ 4(火)10:30～10:45
北部子育て交流ひろば ☎(893)5985	とっとこタイム(2～3歳)	交通安全のお話と楽しいゲーム	1/22(水)10:30～11:00
	はかってみようday(就学前)	身長・体重測定。初参加は手形押しも	1/29(水)10:30～11:00
河辺子育て交流ひろば ☎(882)5146	まるさんかくしかく(就学前)	節分グッズ作りと豆まき	1/22(水)10:30～10:50
	はっぴいるーむ(就学前)	3階地域文化ホールで映画館ごっこ	2/ 6(木)10:30～11:30
雄和子育て交流ひろば ☎(886)5530	おもちゃのチャチャチャ工作(就学前)	節分グッズ作りと豆まき	1/28(火)10:30～10:50
		おひなさまを作ろう	2/ 4(火)10:30～10:50
	おやこでポンポン！(就学前)	ダンスや体操、風船遊び	2/ 5(水)10:30～10:50
ほくとライブラリー新屋図書館 ☎(828)4215	おはなしのしずくの おはなし会 (3歳～小学生)	鬼は外・豆のおはなし～絵本・工作～	2/ 1(土)14:00～14:40
		(0～2歳)	わらべうた～ふれあい遊び・絵本～
フォンテ文庫 (フォンテAKITA6階) ☎(893)6167	親子で楽しむわらべうた(0～3歳)	わらべうた、絵本の読み聞かせなど	1/28(火)11:00～11:30
	親子で英語(0歳～小2)	英語のトークや読み聞かせ	2/ 1(土)11:15～11:45
	おはなし会(2～6歳)	大きな絵本や紙芝居など	2/ 8(土)11:30～12:00
子ども広場(フォンテAKITA6階) ☎(893)6075	スマイルベビー(0歳)	からだを動かして遊ぼう♪	2/10(月)10:30～11:00
	スマイルキッズ(1歳以上)		2/17(月)10:30～11:30

*スペースの都合などにより、「育児コーナー」に掲載依頼があったすべてを掲載できない場合があります。ご了承ください。



*料金の記載がないものは無料です。*申込方法がないものは直接会場へ。
*文中「SC」はサービスセンターの略。

各子育て交流
ひろばの場所

中央＝市役所2階、東部・南部・雄和＝各市民SC1階
西部・北部・河辺＝各市民SC2階

ママのリフレッシュタイム

テーマは「ハンドセルフケア」。手のマッサージなどを学びます。

対象▶就学前のお子さんがある保護者
日時▶1月30日(木)10:30～11:30 **会場**▶河辺子育て交流ひろば **先着**▶8人
申込▶1月23日(木)10:00から河辺子育て交流ひろば☎(882)5146

親子で楽しむ3B体操

体を動かして運動不足解消！

対象▶就園前のおさんと保護者
日時▶2月4日(火)10:00～11:30
会場▶東部市民SC2階和室 **先着**▶20組
申込▶1月22日(水)9:00から東部市民SC☎(853)1389

小さなてしごと

透ける色紙を切って、スタンドグラス風の飾りを作るペーパークラフト。

対象▶就学前のおさんと保護者
日時▶2月16日(日)10:30～11:30
会場▶子ども広場(フォンテAKITA6階) **定員(抽選)**▶4組
申込▶Eメールで、保護者の氏名、お子さんの氏名・月齢、電話番号を、1月20日(月)から2月10日(月)までにお知らせください。
Eメール hirobatashigoto@gmail.com
問▶子ども広場☎(893)6075

集まれお引越しまま

子育ての悩みなどを話しながら、情報交換やおしゃべりをしませんか。

対象▶生後2～11か月のお子さんがある転入してきた母親 **日時**▶2月28日(金)10:00～11:00 **会場**▶北部市民SC2階和室1 **定員**▶6組
申込▶1月30日(木)9:30から北部子育て交流ひろば☎(893)5985

育児のこといろいろ♪

会場は八橋の市保健センター(②のみ市保健所2階ほっとルーム)。申し込みは子ども健康課へ。☎(883)1174・1175

①産後のママトーク

助産師を囲んで、育児などについてママ同士でおしゃべりしませんか。
対象▶産後6か月頃までの母親(お子



さんも一緒にどうぞ) **日時**▶1月27日(月)10:00～11:30 **先着**▶10組

②プレママトーク

助産師を囲んで、妊娠・出産についておしゃべりしませんか。**対象**▶妊娠35週頃までの妊婦さん **日時**▶1月29日(水)10:00～11:00 **先着**▶10人

③乳幼児の育児相談

保健師、栄養士、歯科衛生士による個別相談を行います。**日時**▶1月31日(金)9:00～12:00 **先着**▶3組
*電話相談は随時応じています。

④離乳食教室

離乳食の進め方や試食、個別相談。「初期」は調理実技、「中期」「後期」は食品の調理法、歯の手入れ法なども。

*太字の()内は対象と定員(先着)。

初期離乳食(生後4～5か月。40組)

2月3日(月)10:00～12:00

中期離乳食(生後6～7か月。40組)

2月10日(月)10:00～12:00

後期離乳食(生後8～11か月。40組)

2月12日(水)10:00～12:00

申込開始▶1月23日(木)8:30から

⑤歯ッピーバースデイ

歯みがきレッスン、歯科衛生士などのお話。**対象**▶生後11か月～1歳1か月のお子さん **日時**▶2月4日(火)10:00～11:30 **先着**▶25組

⑥ぱくぱく教室

幼児食の進め方や試食、相談など。
対象▶1歳6か月児健診を終了した2歳2か月になるまでのお子さんと保護者 **日時**▶2月21日(金)10:30～12:00 **先着**▶15組

申込開始▶1月31日(金)8:30から

2人でTry! パパ・ママれっすん

赤ちゃんのお風呂の入れ方体験、産後の心身の変化などに関する話。

対象▶開催日に妊娠16～35週の妊婦さんとパートナー **日時**▶2月29日(土)13:00～15:30 **会場**▶市保健センター(八橋) **定員(抽選)**▶36組

申込▶往復はがきの往信用に、2人の氏名(ふりがな)と生年月日、住所、電話番号、開催日時点の妊娠週数と出産予定日を、返信用には住所、氏名を書いて2月10日(月)(必着)まで、〒010-0976 八橋南一丁目8-3

子ども健康課☎(883)1175

ネウボラの土曜窓口を開設

平日勤務などで、妊娠届の窓口である「秋田市版ネウボラ」(八橋の市保健所内2階)へ来所が難しい妊婦さんのために、土曜窓口を開設します(要予約)。面接(20分程度)した妊婦さんにお祝いのプチギフトを進呈します。

妊婦さんの対象▶①妊娠届を提出するかた、②ネウボラ以外で妊娠届を提出したかた、または転入したかた

開設日時▶1月25日(土)9:00～12:00

申込▶秋田市版ネウボラ(子ども健康課内)☎(883)1175

保育所開放であ・そ・ぼ♪

0～5歳の親子が対象です。時間は9:45～11:00。詳しくは、各保育所(太字)へお問い合わせください。

2月5日(水)▶岩見三内☎(883)2555

2月5日(水)▶新波☎(887)2014

2月6日(木)▶寺内☎(863)6253

子育てナビゲーターの巡回相談

妊婦さんや就学前のお子さんがあるご家庭を対象に、子育ての悩みや保育所入所などの相談に応じます。

★会場と相談日

(時間は10:00～12:00)

中央子育て交流ひろば▶1月21日(火)

西部子育て交流ひろば▶1月22日(水)

南部子育て交流ひろば▶2月4日(火)

問▶子ども未来センター☎(887)5340

地域で育児★

太字の()内はお子さんの対象です。問い合わせ先の◎は、各地区の主任児童委員さんの印。



◆このゆびとまれ!(就園前)

2月4日(火)・18日(火)、10:00～12:00、明德児童センターで。

問▶◎田中さん☎080-8218-0929

◆すこやか広場あらやっこ(就園前)

2月7日(金)10:00～11:30、西部市民SC和室で。大道芸人マッキーと遊ぼう。**問**▶◎渡部さん☎(828)3649

◆にこにこキッズ(就学前)

2月12日(水)10:00～11:30、寺内児童センターで。おひなさま作り。

問▶◎佐川さん☎(823)1228



チャレンジオフィスあきた 中心市街地へ移転&入居者募集!

土崎港にある創業支援施設「チャレンジオフィスあきた」が、今年4月から中心市街地の中央通り沿いのビルに移転します。それに伴い、新たに入居者を次のとおり募集します。

詳しくは、お問い合わせいただくか市ホームページをご覧ください。

問▶商工貿易振興課☎(888)5726 / 〔広報ID番号 1023179〕

創業支援拠点としての機能

創業支援室に、新たにコワーキングスペースと起業家交流室を加え、創業期にある起業家だけでなく、起業に関心のある学生や社会人などの幅広い利用を促進します。また、これまでどおり起業をサポートするインキュベーションマネージャーが常駐します。

入居対象者

入居期間は原則3年。入居時と1年ごとの更新時には審査があります。

- ▶現在、事業を営んでいない個人で、1年以内に事業を開始する具体的な計画があるかた
- ▶すでに創業している会社などで、創業後5年以内のかた
- ▶1年以内に新分野、新事業へ進出する具体的な計画がある企業など

施設概要

■**創業支援室** 独立した個室の事務スペース。2つのタイプがあります。終日使用可能。

Aタイプ1室…約14㎡、賃料月額22,000円 Bタイプ9室…約10㎡、賃料月額1室につき15,400円

■**コワーキングスペース** 共有型のオープンな事務スペース。他分野の起業家と交流しながら業務を行うことで、新たな事業展開が期待できます。

12席…賃料月額1席につき6,600円。使用は平日の9:00~21:00(土曜は17:00まで)。日曜・祝日は使用不可

■**起業家交流室** 起業の準備段階のかたなどに無料開放するスペース。書籍コーナーを設けるほか、起業家同士の交流イベントやセミナーの開催も予定しています。



◆4月からの住所
中通二丁目2-32
山二ビル7階

施設コンセプト

秋田市中心企業振興基本条例の基本方針の一つに掲げる「創業や新たな事業の創出の促進」に関する取り組みを拡充するため、チャレンジオフィスあきたを中心市街地へ移転し、秋田市の創業支援拠点とします。

家族で考える 「地元就職」 セミナー2



昨年開催の様子

昨年11月に実施した「地元就職」セミナーの第2弾を開催します。前回から講座の内容やPR企業を変えて実施しますので、リピーターの参加も大歓迎です。ご家族、友達同士でふるってご参加ください。

詳しくは、市ホームページで。広報ID番号 1023031

日時 2月2日(日)13:00~16:00

会場 アルヴェ2階多目的ホールA

〈秋田市・北都銀行共催〉

申し込み

電話かEメールで、氏名、電話番号を1月30日(木)までに、人口減少・移住定住対策課へ。

☎(888)5487 / Eメール ro-plpo@city.akita.akita.jp

今秋スタート!
お買い物にお得な

マイナ ポイント

マイナンバーカード
買い物に使える
マイナポイント

マイナンバーカード
をつくって
マイキー ID (8ケタ)
を設定すれば

ID *****

買い物に使える
マイナポイントがもらえる!

2020年度実施予定!
※詳細は検討中

詳しくは
「マイナポイント」
で検索!

マイナポイント

スマホで パソコンで

申請はお早めに!

マイナンバーカード

内閣府 総務省

消費税増税に伴う消費活性化事業として、国では「マイナポイント」事業の実施を今年9月から予定しています。この事業は、マイナンバーカードを取得し、「マイキーID」という8ケタのIDを設定のうえ、キャッシュレス決済手段(「〇〇ペイ」などの電子マネー)で一定額のチャージ(前払い)などをしたかたに対して、「マイナポイント」というキャッシュレス決済用のプレミアムポイントを付与する仕組みです。

ポイントが利用できる決済手段など詳しくは、現在国が調整中のため、決まり次第お知らせする予定です。問▶情報統計課☎(888)5468

マイナポイントの仕組みイメージ

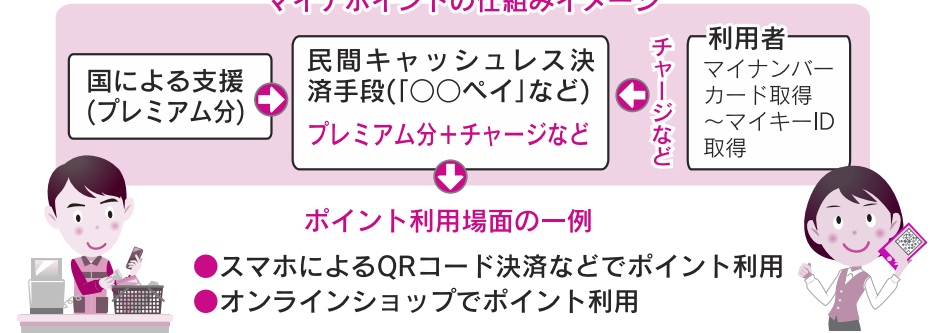

◆マイナポイントをもらうまでの手続き

準備 1 **マイナンバーカードの取得**…カードの申請がまだのかたは、早めの申請をお勧めします。



詳しくは
こちらから

準備 2 **マイキーIDの設定**…マイナンバーカードを読み取るためのカードリーダーを接続したパソコンか、マイナンバーカードの読み取りに対応したスマートフォンで設定します。

■自分で設定する場合…次のウェブサイトで公開している設定方法をご覧ください。

<https://mynumbercard.point.soumu.go.jp/promotion/>

コールセンター☎0120-95-0178

(平日9:30~20:00、土・日、祝日9:30~17:30)



詳しくは
こちらから

■自分で設定するのが難しい場合…市役所1階市民の座で、設定をお手伝いします。マイナンバーカードをお持ちのうえ、直接お越しください。カード作成時に設定した4ケタのパスワードが必要です。

開設期間 1月27日(月)▶31日(金) / 2月10日(月)▶21日(金) /

3月2日(月)▶19日(木) / いずれも平日の8:30~16:30

*4月以降の開設期間は改めてお知らせします。

ちやうどいいから 住みやすい

その⑭

秋田市への移住に役立つ情報コーナー■人口減少・移住定住対策課☎(888)5487

移住者交流会

日時 2月15日(土) 会場 市役所内

移住者同士、親睦を深めませんか。参加費3,000円(小・中学生500円)。定員30人。詳しくは市ホームページで。広報ID番号 1002718

【第1部】 10:30~12:00、3階調理室で
…秋田の発酵食材を取り入れたピザ作り♪



【第2部】 12:00~14:00、2階食堂で

…作ったピザなどを食べながら情報交換! 2部だけの参加も歓迎。

申し込み 電話かEメールで、住所、氏名、参加人数、電話番号を2月7日(金)までに、人口減少・移住定住対策課へ。
☎(888)5487 / Eメール ro-plpo@city.akita.akita.jp

新屋ガラス工房企画展

meguru・熊谷 峻 2人展

いけい

入館
無料



会期 **1月31日(金) ▶ 2月9日(日)**
9:00~17:00 (2月4日(火)は休館)

滋賀県で狩猟や養蜂をしながら、身の周りにあるものなどを使い、ものづくりをしているmeguruと新屋ガラス工房所属の熊谷 峻による企画展です。

1月31日(金)13:00~15:00には「ギャラリートーク&座談会」も行います。2人が20代、30代、そしてこれからの「ものづくり」を語ります。ぜひお越しください。

問 新屋ガラス工房 ☎(853)4201



如斯亭庭園
ひな祭り展

会期 **2月1日(土) ▶ 3月15日(日)**
9:30~16:00



■入園料210円(高校生以下無料)■

江戸時代後期から明治時代にかけて活躍した人形師「桃柳軒玉山」のひな人形を、旧秋田藩主佐竹氏別邸(如斯亭)庭園内に展示します。ぜひお越しください。

問 佐竹史料館 ☎(832)7892



文化会館40周年記念事業
出演団体募集!!!!

令和3年2月13日(土)に行う、文化会館の開館40周年を記念した舞台公演に出演いただける団体を10組募集します。希望の団体は、市ホームページ(広報ID番号 1002681)にある募集要項をご覧ください。なお、出演団体は審査の上決定します(4月中旬頃)。

募集内容

舞台公演のテーマは「未来へ」。このテーマに即した企画内容(出演者・プログラム)をご提案ください。

1団体の出演時間は15分以内(入退場含む)の予定で、秋田市管弦楽団とのコラボレーションも可能です。なお、出演負担金がかかります



申し込み

「出演申込・企画書」を市ホームページからダウンロードし、必要事項を記入の上、郵送、FAX、Eメールのいずれかで、2月1日(土)から3月末までに下記実行委員会事務局(文化会館内)へ提出してください。
〒010-0951 山王七丁目3-1 秋田市文化会館40周年記念事業実行委員会事務局 FAX(865)1195
Eメール ro-edch@city.akita.akita.jp
問い合わせ▶文化会館 ☎(865)1191

🌸🌸🌸 交換はお済みですか？

市では、お子さんの誕生を祝い、対象となるかたへ2千円相当のダリア券を贈呈する「ありがとうのダリア」推進事業を行っています。ダリア券には使用期限があります。交換はお早めに。産業企画課 ☎(888)5724

【対象】 平成31年4月1日以降に①秋田市に出生届を提出したかた、または②里帰りなどで他市町村へ出生届を提出し、母子健康手帳別冊の交付手続きのため来庁した秋田市民のかた

【ダリア券交付窓口】 市民課、各市民SC(中央・東部・南部別館を除く)、駅東SC、岩見三内・大正寺の各連絡所、子ども健康課(八橋の市保健所内・対象②のかたのみ)

🌸🌸🌸 ありがとうのダリア、

使用期限
◆2月末までにダリア券の交付を受けた場合
→3月31日(火)まで
◆3月中にダリア券の交付を受けた場合
→交付後30日以内

【ダリア券の使用方法】 交付の際にお知らせする「指定フラワーショップ等」へ電話でご予約後、指定日にダリア券を持って、予約した店舗で交換してください。ダリアの入荷までには約1週間かかりますのでご注意ください



健康ライフ太鼓判

年に一度は特定健診を受けましょう

【問】特定健診課 ☎(888)5636

新たな国民病

「慢性腎臓病(CKD)」



◆成人の8人に1人がかかる病気

慢性腎臓病とは、腎臓の働きが健康な人の60%未満に低下するか、たんぱく尿が出る腎臓の異常が慢性的に続く状態で、新たな国民病と言われるほど身近になっている病気です。

怖いのは、腎臓の働きがかなり低下するまで自覚症状がなく発症に気がつきにくいことと、腎臓は一度悪くすると元に戻りにくい臓器ということです。また、心筋梗塞や脳卒中などのリスクが高くなり、進行すると透析治療をなくしては生命を維持できなくなります。

◆予防のためのポイント

①「尿検査」「血液検査」で腎機能をチェック!

特定健康診査などの健康診断を受診し、尿検査や血液検査により、腎機能を確認しましょう。

②食事と運動で腎臓への負担を減らそう

■塩分を摂りすぎない…血圧を上昇させ、腎臓に負担をかけます。

■たんぱく質(肉や魚、卵や大豆製品など)を摂りすぎない…老廃物が多くなり、ろ過する腎臓に負担をかけます。

■肥満を防ぐ…腹八分の食事とこまめな運動で、適正体重を維持することが大切です。

■禁煙し、飲酒はほどほどにしましょう…たばこは、腎臓だけでなく、さまざまな病気のリスクを高めます。お酒は、日本酒換算で1合以内で楽しみましょう(ビールなら500ml以内)。

③生活習慣病の治療を継続する

生活習慣病からCKDを発症するケースが増えています。糖尿病・高血圧・脂質異常症・高尿酸血症などで治療中のかたは、治療を継続しましょう。



なかいちウインターパーク

入場無料(一部飲食は有料)【問】☎(853)1133

童っこの雪まつり

2月1日(土)・2日(日)
10:00~16:00

エリアなかいちにぎわい広場

秋田の昔っこまつり

2月8日(土)・9日(日)
10:00~16:00

エリアなかいちにぎわい交流館

■昔あそび ■マジックショー ■昔っこ語り ■民謡実演
■馬そり ■秋田犬展示 など ■小正月行事 など

◆◆氷の滑り台「アイスパーク」も同時開催しています◆◆

*天候などにより内容が変更になる場合があります。

★2月1日(土)は「ごみ減量アクション」も同時開催!

時間▶10:00~15:00 会場▶にぎわい交流館1階・2階

■ごみ減量グッズが当たる抽選会 ■雑がみ分別釣りゲーム ■ステンシルマイバッグ作り など

問▶環境都市推進課 ☎(888)5708



高齢者大学と一緒に学びませんか

会員同士で親睦を深め、社会・文化・健康などについて学習します。ぜひご参加ください!

【対象】60歳以上のかた 【会場】中央市民SC(市役所3階)

秋田寿大学

日時▶毎月第2水曜、13:00~15:00 会費▶年会費3,000円、入学金1,000円 定員(抽選)▶10人

申し込み▶はがきに、住所、氏名(ふりがな)、性別、生年月日、電話番号を書いて2月17日(月)(必着)まで、〒010-8560 秋田市教育委員会生涯学習室「秋田寿大学学生募集」係

問▶秋田寿大学の加賀谷さん ☎(845)5716

秋田長生大学

日時▶毎月第2土曜、13:00~15:00

会費▶年会費3,000円、入学金500円

申し込み▶はがきに、住所、氏名(ふりがな)、生年月日、電話番号を書いて3月31日(火)(当日消印有効)まで、〒010-0977 八橋大道東6-3 石田一誠 宛 問▶秋田長生大学の石田さん ☎(862)8275



いきいきサロン「体を動かそうADL体操」

65歳以上のかたが対象です。参加無料。動きやすい服装で、直接会場へお越しください。

日時▶1月23日(木)、2月6日(木)、10:15~12:00

会場・問▶飯島老人いこいの家 ☎(845)3692

■明徳館こんわ会読書座談会

平安寿子 著「こっちへお入り」、池内 紀 著「すごいトシヨリBOOK～トシをとると楽しみがふえる～」についての感想を話し合います。聴講だけの参加もできます。

日時▶1月24日(金)13:30～15:30
会場▶ほくとライブラリー明徳館2階研修ホール 申込▶1月20日(月)まで岩見さん☎(836)7412

■土崎地区市民憲章「環境と健康の集い」

由利本荘医師会病院の小玉雅志副院長による要介護の一步手前の「フレイル」の予防に関する講話(予定)と、土崎中学校吹奏楽部の演奏。

日時▶1月25日(土)13:30～15:00
会場▶北部市民SC1階地域文化ホール 問▶同市民憲章推進協議会の貝田さん☎(846)3632

案内・健康

秋田市少年少女発明クラブ指導員募集

同クラブでは、おもに小学3～6年生の子どもたちが工具の使い方や工作の基礎などを学び、創作活動に取り組んでいます。そうした活動を支援していただける指導員を募集します。日時▶毎月第1・第3土曜、13:30～15:30 会場▶東部市民SC 定員▶若干名 申込▶秋田市少年少女発明クラブ事務局(東部市民SC内)☎(853)1389

演歌で健康体操教室

タオルを持って、運動できる服装でお越しください。日時▶2月5日(水)から26日(水)までの毎週水曜、10:00～11:30 会場▶河辺総合福祉交流センター三世代交流ホール 問▶秋田市視聴覚ライブラリー☎(882)5535

ザ・ブーン健康増進教室

会場はクアドーム ザ・ブーン。①②とも10:50～12:15にストレッチ&水中歩行、12:30～13:30に水泳を行います。②のみ要申込。▶

①1日コース 日程▶2月4日(火)・7日(金)・14日(金)・18日(火)・21日(金)・25日(火)・28日(金)

参加費▶各600円(入館料別)

②秋田駅東口から9:45発のバス送迎付きコース 日程▶2月の毎週金曜 参加費▶各1,120円(入館料込) 申込▶1月31日(金)9:00からザ・ブーン☎(827)2301

セミナー「知ろう～残留農薬～」

日本食品衛生学会北海道東北ブロック公開セミナー。食品の安全に対する正しい知識や、残留農薬などの基準についての話と意見交換など。日時▶2月5日(水)13:00～16:00 会場▶アルヴェ2階多目的ホール 先着▶100人 問▶衛生検査課☎(883)1190

栄養士による食生活相談

日時▶2月20日(木)9:30～16:30(1人50分程度。内容により対応できない場合があります) 会場▶市保健所(八橋) 先着▶5人 申込▶1月20日(月)8:30から保健予防課☎(883)1178

市立病院の各種教室

問▶市立病院☎(823)4171

◆市立病院&あらや「健康セミナー」 医師による「ロコモ」の話と相談会を行います。

日時▶1月24日(金)15:00～16:10
会場▶西部市民SC3階大会議室
*ロコモ=ロコモティブシンドローム(運動器症候群)の略。

◆肝臓教室 肝臓病におけるかゆみとこむら返り、日常生活の注意点についての話。

日時▶2月4日(火)13:30～14:40
会場▶市立病院2階講堂

◆サタデー糖尿病教室 災害時における糖尿病患者の注意点、足の病気の外科治療についての話。

日時▶2月8日(土)10:00～12:00
会場▶市立病院1階外来ホール

みんなの掲示板③

■障がい児者総合相談会 生活や

就労などについて。日時▶①1月19日(日)13:30～16:00、②2月6日(木)11:00～15:00

会場▶中央市民SC(市役所3階)の①が洋室4、②が洋室2 問▶竹生寮☎(834)2577・FAX(834)2219

■外旭川小学校通学路の除排雪時の車両通行にご注意ください

1月26日(日)8:30～12:00に、外旭川小付近の通学路(歩道)約1.5kmを地域住民が除雪する予定です。車で通行する際は、ご注意願います。問▶同地区市民憲章推進協議会の山本さん☎(868)1048

■勉強会「自分らしく最期まで暮らせるまち秋田を目指して～語り継ぐいのちのものがたり～」

秋田市協働サポート交付金事業。秋田県医師会の伊藤伸一副会長による講話やグループ討議など。

日時▶2月8日(土)14:00～16:30
会場▶秋田大学医学系研究棟内「暮らしの保健室」 参加費▶300円

定員▶30人 申込▶1月18日(土)から2月7日(金)まで特定非営利活動法人ホームホスピス秋田の佐々木さん☎080-9257-1075

■病気の子ども教育支援のための研修会

シンポジウムと昭和大学医学部の副島賢和准教授の講演など。日時▶2月19日(水)13:30～16:40 会場▶秋田きらり支援学校 申込▶秋田大学大学院教育学研究科発達教育・特別支援教育コースの藤井さん☎(889)2596

■うつ会秋田の集い うつ病で悩んでいるかたに、うつ病経験者が助言します。日時▶1月19日(日)、2月2日(日)、3月1日(日)、14:00～16:00 会場▶遊学舎 参加費▶1家族各300円 問▶うつコミュニティ秋田の堀さん☎(862)8491

■介護者のつどい

寝たきりや認知症のかたなどを介護する上での悩みや思いを話し合います。日時▶1月23日(木)、2月25日(火)、13:30～15:00

会場▶市保健センター(八橋)

問▶つどい代表の小野さん

☎090-9037-4482

情報チャンネルa

▶料金の記載がないものは無料です ▶申込方法がないものは直接会場へ

■文中「SC」はサービスセンターの略。

催し

自然科学学習館で学ぼう！

会場は自然科学学習館(アルヴェエ4階)。申し込みは、①が1月21日(火)16:00から、②が2月4日(火)16:00から。☎(887)5330

①蔵前理科教室～風の力で発電しよう～蔵前工業会(東京工業大学同窓会)のみなさんと、風の力でプロペラを回し発電する工作や実験を行います。対象▶小学生以上(小3以下は保護者同伴) 日時▶2月2日(日)14:00～15:30 先着▶20人

②コズミックカレッジ

JAXA宇宙教育センターの協力によるものづくりなど。各コース先着20人。内容は申込時にお問い合わせください。

キッズコース…対象▶小学1～3年生(保護者同伴)

日時▶2月15日(土)10:00～11:30

ファンダメンタルコース…対象▶小学3年生以上(小3は保護者同伴)

日時▶2月15日(土)13:00～14:30

如斯亭庭園 庭園の雪景色を詠む

雪化粧した旧秋田藩主佐竹氏別邸(如斯亭)庭園で俳句を詠みましょう。初心者歓迎。講師は、秋田市

俳句人連盟の岡部いさむ会長。

日時▶2月15日(土)13:30～15:45

入園料▶210円 先着▶16人

申込▶1月20日(月)9:00から佐竹史料館☎(832)7892

スポーツ愛好者の「講話と交歓の夕べ」

講師は、北都銀行バドミントン部監督の佐々木 翔さん。演題は「スポーツで培った経験を人間形成に繋げるために」。

日時▶2月7日(金)17:30～18:20

会場▶秋田キャッスルホテル

先着▶50人 申込▶1月24日(金)まで秋田市体育協会☎(896)5331

世代間交流初心者フロアカーリング

ご家族での参加大歓迎！

日時▶2月15日(土)10:00～12:00

会場▶北部市民SC1階体育館

定員▶30人 申込▶1月21日(火)から北部市民SC☎(893)5969

第6回「Silu-Milu-Bar」

講師は、男鹿市地域おこし協力隊の大谷 心さん。自身の活動とエピソードの紹介のほか、参加者同士のフリートークも。日時▶2月18日(火)18:30～20:00 会場▶市民交流サロン(アルヴェエ3階)

定員▶20人 申込▶市民交流サロン☎(887)5312

第9回 河辺音楽祭

出演は秋田アフリカンサークルベルベル人、大正琴(秋和流)、河辺中央コーラス、秋田シティプラスバンドほか。日時▶2月2日(日)13:00～16:30 会場▶河辺総合福祉交流センター 問▶河辺の郷自治協議会☎(882)5302

昭和の歌コンサート「愛の讃歌」

出演は北海道歌旅座。誰もが口ずさんだ昭和の歌のヒットパレード！日時▶2月23日(日)13:30～15:30 会場▶北部市民SC1階地域文化ホール 定員▶280人 申込▶1月17日(金)9:00から2月7日(金)まで北部地域住民自治協議会(北部市民SC内)へ。☎(846)1133 *2人分申し込みます。応募多数の場合は抽選となります。

みんなの掲示板②

■あらや大川散歩道雪まつり

日時▶1月25日(土)13:00～19:00

会場▶新屋大川散歩道

内容▶ミニかまくら(13:00から製作します。要申込で先着20組。点灯は16:30～)、屋台広場(14:30～)、餅つき体験(15:30～)など。問▶実行委員会の高橋さん☎090-1064-4800



市民相談センターの無料相談

	相談の種類	相談日時	相談場所	申し込み
要予約 定員各6人	法律	2 / 6(木)・20(木)・27(木) 9:00～12:00	市民相談センター	1 / 21(火)8:30から、市役所1階の市民相談センターの窓口か電話でご予約ください。☎(888)5646 *「要予約」の相談利用は、同年度内に1人各1回までです。
		2 / 6(木) 13:30～16:30	南部市民SC	
		2 / 13(木) 9:00～12:00	北部市民SC	
	行政書士	2 / 7(金) 13:00～16:00	市民相談センター	
	司法書士	2 / 10(月)・25(火) 13:00～16:00		
	年金・社保	2 / 14(金) 13:00～16:00		
	公証人・遺言	2 / 18(火) 9:00～12:00		
税務相談	2 / 18(火) 13:00～16:00			
予約不要 定員各6人	行政	2 / 12(水) 13:00～16:00	市民相談センター	当日直接、市役所1階の市民相談センターへどうぞ。先着順(15:30で受付終了)
	人権・困りごと	2 / 13(木) 13:00～16:00		

御所野台地の歴史と地蔵田遺跡

旧石器時代から弥生時代までの最新の研究成果と地蔵田遺跡「弥生っこ村」の活用を学びます。

日時▶2月14日(金)10:00~12:00

会場▶中央市民SC洋室2・3(市役所3階) 先着▶20人

申込▶1月20日(月)8:30から文化振興課☎(888)5607

後悔しない怒りをマスターしよう

自分の感情を整理し、さまざまな場面での怒りとの付き合い方を学びます。日時▶2月8日(土)10:00~11:30 会場▶中央市民SC洋室4(市役所3階) 先着▶24人

申込▶1月20日(月)9:00から生活総務課☎(888)5650

説得力のあるアイデアの作り方

発想の特性や組み立て方を学び、実現可能なアイデアを創出する力を身につけます。対象▶市民活動を行っているかたや興味のあるかた

日時▶2月8日(土)13:00~16:00

会場▶アルヴェ4階洋室C

定員▶30人 申込▶市民交流サロン☎(887)5312

〈メディア〉社会の現在を考える2020

新聞や雑誌、テレビなどのメディアから受け取る情報から男女共生や多様性を考えます。

日時▶2月15日(土)10:30~12:00

会場▶中央市民SC洋室4(市役所3階) 先着▶40人

申込▶1月20日(月)9:00から生活総務課☎(888)5650

猫の飼い方教室

手形山すずき動物病院の鈴木宏隆院長による、「動物病院からみた猫とのつきあい方」と題した講話。対象▶猫の飼い主 日時▶2月22日(土)13:30~15:00 会場▶市保健所大会議室(八橋) 申込▶はがき、FAX、Eメールのいずれかで、住所、氏名(ふりがな)、電話番号、猫に関する相談事、猫の種類・

▶入場無料▶▶ 秋田公立美術大学3年次授業成果展

秋田公立美術大学の
アート情報コーナー
アキビノ
トリビラ

問い合わせ
美大企画課
☎(888)8478

アーツ&ルーツ専攻 「めいめい」

会期 2月1日(土)▶7日(金)13:00~19:00

会場 尾形食堂(新屋扇町13-15)、アラヤイチノ(新屋表町8-11)、アラヤニノ(新屋扇町84-27)

ビジュアルアーツ専攻 「向き合う^{あし} 筆展」

会期 2月1日(土)▶5日(水)10:00~18:00
(5日は15:00まで)

会場 県立美術館1階県民ギャラリー



ものづくりデザイン専攻・コミュニケーションデザイン専攻合同専攻展 「積^{せき}双^{そう}」

会期 2月8日(土)▶11日(火)
10:00~18:00(11日は13:00まで)

会場 にぎわい交流館2階展示ホールほか

性別・年齢を2月12日(水)(必着)までにお知らせください。

〒010-0976 八橋南一丁目8-3 衛生検査課 FAX(883)1344

Eメール ro-hlex@city.akita.akita.jp

問▶☎(883)1182

救命講習会

応急手当、心肺蘇生法の実技、AEDの使い方。日時▶1月26日(日)9:30~12:30 会場▶東地区コミュニティセンター 先着▶10人 申込▶1月18日(土)から城東消防署広面出張所☎(832)2736

みんなの掲示板①

■衛星データ活用セミナー

各地の活用事業の事例やビジネスモデルなどを紹介します。

日時▶1月23日(木)14:00~16:00

会場▶中央市民SC洋室4(市役所3階) 先着▶80人 申込▶秋田財務事務所総務課☎(862)4191

■パソコン整理実践セミナー

生産性向上のためのパソコン整理術を学びます。日時▶2月7日(金)14:00~16:00 会場▶ユースパル 参加費▶1,000円(法人会員は無料) 定員▶70人

申込▶秋田北法人会☎(845)8078

■市場発 魚と野菜のアレンジ料理

新鮮な魚介類と野菜を使い、ひと味違った料理作り。対象▶18歳以上のかた(お子さん連れは不可)

日時▶2月13日(木)、3月12日(木)、10:00~13:00 会場▶卸売市場(外旭川) 参加費▶各1,000円

定員(抽選)▶18人 申込▶はがきに、講座名、希望日(両日可)、住所、氏名、年齢、電話番号を書いて、1月23日(木)まで、〒010-0802 外旭川字待合28 あきた市場マネジメント☎(869)5294

■プログラミング教室(ロボットカー) ジェイテクトIT開発センター秋田主催。対象▶小学4~6年生 日時▶2月11日(火)9:30~12:00 会場▶中央市民SC(市役所3階) 定員▶10組(1組3人まで) 申込▶2月4日(火)まで企業立地雇用課☎(888)5733

■バラ栽培講習会 栽培のコツを10か月に渡り学びます。

日程▶①毎月第3木曜コース(初回2月20日)、②毎月第4月曜コース(初回2月24日) 時間▶10:00~12:00 会場▶遊学舎 受講料▶月1,200円と入会金500円

申込▶あきたバラ愛好会代表の横田さん☎080-5571-0766

■文中「SC」はサービスセンターの略。

講座

ガラスボトルクラフト教室

空き瓶を電熱炉で変化させて、花瓶や小物入れを作ります。

対象▶小学3年生以上の親子

日時▶2月9日(日)9:30~11:30

会場▶雄和市民SC 先着▶8組

申込▶1月20日(月)9:00から雄和市民SC☎(886)5540

さとびあで料理教室

会場は、農山村地域活性化センターさとびあ(上新城)。申し込みは、1月20日(月)10:00からさとびあへ。☎(893)3412

◆親子クッキング! 飾り巻き寿司

対象▶小学生以上 日時▶2月1日(土)10:00~12:30 参加費▶1,000円(小・中学生300円) 定員▶16人

◆かわいい☆アイシングクッキー

ココアクッキーを飾り付け♪
日時▶2月8日(土)13:00~15:00
参加費▶800円 定員▶16人

家でできる簡単ピザづくり

発酵工程のない簡単にできるピザづくり。日時▶2月1日(土)10:00~12:00 会場▶東部市民SC

材料費▶500円 定員▶20人

申込▶1月21日(火)9:00から東部市民SC☎(853)1389

手づくりパン教室

基本工程を学び、白神こだま酵母でフォカッチャを作ります。

日時▶2月5日(水)10:30~13:30

会場▶西部市民SC2階調理室

材料費▶2,000円 先着▶7人

申込▶1月21日(火)9:00から西部市民SC☎(828)4217

料理教室「ハートのチョコブラウニー」

バレンタイン♥! ナッツやドライフルーツをトッピング! 日時▶2月7日(金)9:30~12:00 会場▶雄和市民SC 材料費▶1,000円 先着▶8人 申込▶1月20日(月)9:00から雄和市民SC☎(886)5540

テルサの料理教室(2月分)

時間は10:00~13:00。会場は秋田テルサ。④のみ対象が小・中学生と保護者です。申し込みは1月22日(水)10:00から。☎(826)1800(開催日、参加費、定員の順で記載)

①レーコばばちゃんの知恵袋料理・スチームチョコケーキ・バケットサラダ・チキンスープ

▶7日(金)、2,000円、16人

▶12日(水)、2,000円、16人

(7日は18:30~21:00に開催)

②男子厨房に入る・鮭と卵のちらし寿司

▶8日(土)、1,200円、16人

③おもてなしのパン「サンドイッチ」

▶13日(木)、2,000円、12人

④チョコ白玉デザート、手作りスコーンほか

▶15日(土)、2,000円、7組

⑤男子厨房に入る・豚カツ

▶24日(月)、1,200円、16人

⑥おひなさまの飾り巻き寿司

▶26日(水)、2,000円、16人

青少年教室

39歳までのかたを優先します。会場は中央市民SC(市役所3階)。申し込みは、1月20日(月)12:00から生涯学習室へ。☎(888)5810

◆バレンタインスイーツ

ラムボール作り。ラッピングの仕方も学びます。

日時▶2月1日(土)14:30~17:30

材料費▶1,000円 先着▶16人

◆仕事を楽しくするマナーの基本と考え方 日時▶2月18日(火)19:00~20:30 先着▶20人

◆知って得するお金の基礎知識
~軽減税率とキャッシュレス~

金融広報委員会連携講座。

日時▶2月15日(土)14:00~15:30 先着▶20人



サンライフ秋田の教室

19歳以上のかたが対象。会場はサンライフ秋田。申し込みは1月18日(土)10:00から。☎(863)1391

■マールアート「ひな飾り作り」
ビー玉とワイヤーで作ります。

日時▶2月4日(火)、①13:00~15:00、②18:00~20:00

参加費▶2,500円 定員▶各15人

■簡単ソーパークーピング教室

石けん彫刻で花のモチーフ作り。

日時▶2月13日(木)13:30~15:30
参加費▶1,500円 定員▶15人

地形で探る「久保田城下町ができるまで」

講師は、秋田スリバチ学会会長で、NHKで放送された「プラタモリ『秋田・男鹿編』」案内人の柳山努さん。内容は2回とも同じ。

日時▶1月30日(木)13:30~15:00、2月1日(土)10:00~11:30

会場▶ほくとライブラリー明徳館2階研修ホール 先着▶各50人

申込▶1月21日(火)9:00から明徳館☎(832)9220

秋田城跡学習講座

1日目は秋田城の歴史や秋田城跡の概要、資料館の見学、2日目は秋田城跡の遺構・出土遺物を学びます。講座修了後、希望者は史跡公園を案内するボランティアガイドとして活動することもできます。

日時▶2月6日(木)・7日(金)、9:30~12:00 会場▶秋田城跡歴史資料館 先着▶30人

申込▶1月20日(月)8:30から秋田城跡歴史資料館☎(845)1837



表紙の
はなし

大会に向けて練習に余念のない「ベッカーズ」のメンバー。真新しいフロアの感触や照明の具合を確かめながら、シュートを打ち込んでいました。2月に行われる「全日本社会人バスケットボール地域リーグチャンピオンシップ」での活躍が期待できそうです!

会場は3階講堂。参加無料。申し込み
はいずれも1月20日(月)9:30から美
術館へ。☎(836)7860

デッサン講習会(先着各20人)

時間▶14:00~16:00

静物デッサン…2月1日(土)／講師は
洋画家の伊藤 隆さん

人物デッサン

(女性モデル)

…2月22日(土)

／講師は洋画
家の加藤貞子
さん



**ARでうごく!
どうぶつのお面
ワークショップ(先着10人)**



対象▶4歳以上のお子さん

日時▶2月9日(日)14:00~15:00

動物のぬり絵からお面を作り、スマ
ートフォンのアプリカメラを使って
AR(拡張現実)で動き出す動物たちの
姿を楽しめます。講師は、アニメー
ション作家の築地のはらさん。

秋田市制130周年・
千秋美術館開館30周年記念

**ベスト
コレクション展**

前期 1月25日(土)
2月15日(土)
後期 2月18日(火)
3月8日(日)

観覧料
一般310円
大学生210円
高校生以下無料

千秋美術館所蔵の約
120点を、前後期で一部
入れ替えて紹介します。



木村伊兵衛(おぼこ・大典) 1953年

ギャラリートーク 時間▶14:00~14:30…観覧チケットが必要です

日程とテーマ	2月1日(土)「コレクションのはじまり-秋田蘭画を中心に」 8日(土)「秋田の日本画-穂庵から豊四郎まで」 29日(土)「木村伊兵衛と秋田」
--------	--

◆図録フェア 1月25日(土)▶3月8日(日) 過去に千秋美術館で開催された展覧
会の図録を1階で販売します。平成26年度以前のもはさらに特別価格!

*展覧会準備などのため休館=1月24日(金)までと2月16日(日)・17日(月)