

次回広報あきた2021年1月1日号は
年末年始のお休みの関係で
12月23日(水)から25日(金)までに配布する予定です。



あきた 広報

通販
サイト

秋田の特産品お取り寄せキャンペーン

あきたづくし



定価の2割引以上!

2千円以上
ご購入で 送料無料!

インターネットで検索を!
<https://akita-zukushi.jp/>



- 2 年末年始の市役所窓口
- 3 新型コロナウイルス関連
- 4 市役所からのお知らせ
- 8 井戸端市民通信
- 10 令和元年度 秋田市の決算
- 14 育児/情報チャンネルa

あきた光のファンタジー
(秋田駅西口駅前広場)



除排雪のお問い合わせはコールセンターへ
☎(888)9400 (午前8時~午後8時)

みんなで
ごみ減量

環境都市推進課
☎(888)5706

令和2年11月の1人1日当たりの家庭系ごみ
排出量(資源化物・水銀含有ごみを除く)=

555
グラム

▶令和2年4月~11月の排出量累計から算出

令和7年度
(2025)
までの
減量目標
480グラム

市役所の 年末年始

12/29(火)▶1/3(日) 通常業務はお休みします

【文中の「SC」はサービスセンターの略です】

休日窓口のご案内

◆12/29(火)・30(水)、8:30～17:15に業務を行う窓口

■市民課 ■国保年金課(賦課担当業務を除く) ■後期高齢医療課 ■市民税課 ■資産税課 ■子ども総務課 ■子ども育成課 ■障がい福祉課 ■長寿福祉課 ■保護第一課・第二課 ■介護保険課 ■市民SC(中央・東部・南部別館を除く)・・・市民SCの取扱業務は住民票・戸籍の届出、市税の納付など。

*戸籍の届出は預かりのみ。広域交付住民票の交付申請とマイナンバー関係の業務は行いません。駅東SC、岩見三内・大正寺の各連絡所はお休みです。

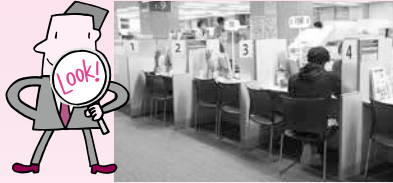

◆戸籍の届出(婚姻・出生・死亡届など)は、休みの日も下記でお預かりします

施設名と受付時間	市役所警備員室(右図)・・・24時間
	西部市民SC守衛室・・・8:30～21:30
	北部市民SC守衛室・・・8:30～21:30
	河辺市民SC守衛室・・・8:30～17:15
	雄和市民SC守衛室・・・8:30～17:15

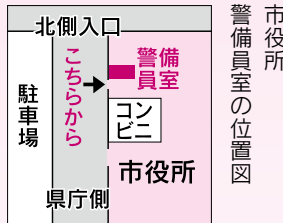

*斎場は1/1(金)のみお休み。

自動交付機の休止期間 問▶市民課☎(888)5626

■市役所、西部市民SCの交付機＝12/31(木)▶1/3(日)
■駅東SCの交付機＝12/29(火)▶1/3(日)

*12/29(火)・30(水)の利用は9:00～17:00。
*マイナンバーカードを使った各種証明書のコンビニ交付は、12/29(火)から1/3(日)まで休止です。

……システム調整のため、12/27(日)にすべての自動交付機と各種証明書のコンビニ交付を休止します

ごみ収集などの休止
問▶環境都市推進課☎(888)5709

ごみ収集の休止期間

◆家庭ごみ・・・12/30(水)▶1/3(日)
◆資源化物・・・12/29(火)▶1/3(日)

1/11(月)「成人の日」は、家庭ごみと資源化物を平常通り収集します。

*集積所周辺の除排雪にご協力ください。

◆総合環境センターへのごみの自己搬入
・・・12/30(水)▶1/3(日)

◆粗大ごみ・・・12/29(火)▶1/3(日)

申し込みは休止期間を除く平日に専用電話へ。☎(839)2002

(9:00～16:00)

し尿くみ取りの休止期間

12/29(火)▶1/5(火)

*12/29(火)・30(水)、1/4(月)・5(火)に営業している業者もあります。詳しくは、各地区担当者へお問い合わせを。

*くみ取り口の除排雪にご協力ください。

使用済み小型家電回収ボックス 回収休止期間

◆図書館(明德館・土崎・新屋)

・・・12/28(月)▶1/4(月)

◆その他の公共施設とスーパー(店舗)

・・・12/29(火)▶1/3(日)

年末年始に休館するおもな公共施設(休館期間ごと)◆詳しくは各施設へお問い合わせください

12/28(月)▶1/3(日)

■太平洋山自然学習センター

12/28(月)▶1/4(月)

■老人いこいの家
(八橋・飯島・大森山)

■市立図書館
(フォンテ文庫を除く)

■視聴覚ライブラリー

12/28(月)▶1/5(火)

■新屋ガラス工房

12/29(火)▶1/3(日)

■各市民SC子育て交流ひろば

■子ども広場

■アトリエももさだ

■児童館・児童センター・児童室

■各地区コミュニティセンター

■下新城交流センター

■老人福祉センター

■御所野交流センター

■将軍野高齢者学習センター

■河辺総合福祉交流センター

■ふれあい交流室
(ふれあい交流館かわべ)

■雄和ふれあいプラザ

■さとびあ

■秋田城跡歴史資料館

■千秋美術館(臨時休館あり。19ページ参照)

■赤れんが郷土館

■民俗芸能伝承館
・旧金子家住宅

■佐竹史料館

■旧黒澤家住宅

■旧秋田藩主佐竹氏別邸

(如斯亭)庭園

■土崎みなと歴史伝承館

■文化会館

■CNAアリーナ★あきた

■茨島・河辺・雄和・雄和南
の各体育館

■北部市民SC体育館＝耐震改修工事のため3月末まで休館中

■一つ森公園体育館・弓道場

■勝平屋内ゲートボール場

■光沼アリーナ

■北野田公園アリーナ

■美大サテライトセンター

■アルヴェ公共棟(施設貸

出窓口、市民交流サロン、子ども未来センター)

■自然科学学習館＝耐震改修工事のため3月末まで休館中

12/30(水)▶1/2(土)

■雄和サイクリングターミナル

12/30(水)▶1/3(日)

■ヴィラフローラ

■雄和里の家

12/30(水)▶1/4(月)

■雄和観光農産物加工所

12/31(木)▶1/1(金)

■秋田テルサ

■サンライフ秋田

■西部体育館

12/31(木)▶1/2(土)

■河辺岩見温泉交流センター

■久保田城御隅櫓＝3月末まで冬期休館中

新型コロナウイルス 関連のお知らせ

●3月に掲載した内容は12月4日現在の情報です。最新情報は、市ホームページなどでご確認ください。

◆広報ID番号 1024884

◆1月に開催予定だった「消防出初式（屋外行事）」は、新型コロナウイルス感染症拡大防止のため中止します。
【問い合わせ】消防本部総務課
☎(823)4000

*「出初式（屋内行事）」は関係者のみで、1月5日(火)11:00から文化会館で実施します。

新型コロナウイルス感染症

**発熱などの症状があり
受診を希望する場合は
まずはかかりつけ医に
必ず電話で
ご相談ください**



かかりつけ医がないなど
医療機関に迷う場合は
下記の電話番号の

「あきた新型コロナ受診相談センター」へ
ご相談ください。

紹介された医療機関を受診する際は
必ず事前に受診先へ電話してください。

- ☎(866)7050 <24時間対応>
- ☎0570-011-567 <8:00~17:00>
- ☎(895)9176 <8:00~17:00>



**寒い季節は
お料理を
配達♪**

申請は2月26日(金)まで!

新型コロナウイルスの影響により、子育ての負担増加や収入の減少などが生じているひとり親世帯へ、臨時特別給付金を支給しています。
児童扶養手当を受給しているかた以外でも対象となる場合があります。申請期限は2月26日(金)。詳しくは、市ホームページをご覧ください。

◆広報ID番号 1025702

**ひとり親世帯のかたへ
臨時特別給付金を支給します**

飲食店のテイクアウトが可能な「おうちで秋田メシ!」やタクシーでのデリバリーが可能な「おうちでタクメシ!」の登録店舗を、「農家のパーテイ」ネットワークのホームページに掲載しています。
まずは、こちらにアクセスしてみてください!
<https://farmers-party-network.jp>



↑こちらから

【対象地区】

山王・大町・中通・南通・東通・外旭川・仁井田・土崎・新屋・御所野

【申し込みの流れ】

①「農家のパーテイ」ネットワークのホームページで、対象店舗を選び電話でご注文ください

②ご注文の際、「おうちでタクメシ!」利用の旨を伝え、注文商品、住所、氏名、電話番号、配達希望時間をお伝えください

③ご自宅に商品をお届けします。商品代金+配達料300円を、現金で運転手さんにお支払いください

【問い合わせ】

秋田中央地域地場産品活用促進協議会
(産業企画課内) ☎(888)5724

【基本給付(対象によって異なります)】

1世帯5万円、第2子以降1人につき3万円(このほか追加給付もあります)。給付金は、申請受付後、順次支給します

【申し込み】

市ホームページの申請要領をよくご覧の上、原則郵送で左記へ提出してください。

☎010-85600

秋田市役所子ども総務課

【問い合わせ】

子ども総務課 ☎(888)5697

子育てにやさしい 取り組みの 企業を表彰！



秋田市元気な子どもの
まちづくり企業



市役所で行った表彰式に出席された
企業のみなさん

秋田市ワーク・ライフ・バランス推進週間(11月20日～26日)に合わせ、11月20日、今年度の「秋田市元気な子どものまちづくり認定企業」の表彰式を行いました。

これは、仕事と子育ての両立支援や子育てにやさしい活動に取り組む企業を表彰するもので、今年8月末までに申請のあった36の企業を対象としています。

その中から審査の結果、特に優れた取り組みをしている、清水建設株式会社東北支店秋田営業所が最優秀賞に選ばれました。その他、表彰を受けた企業は次のとおりです。おめでとうございます。

問い合わせ▶子ども総務課
☎(088)50607

最優秀賞

▶清水建設株式会社

東北支店秋田営業所

優秀賞

▶地方独立行政法人

市立秋田総合病院

▶三浦重工業株式会社秋田工場

特別賞

▶医療法人久幸会今村病院

▶学校法人児童福音学園

認定こども園ルーテル愛児幼稚園

▶株式会社

ホクシンエレクトロニクス

▶三菱マテリアル電子化成株式会社

納税標語が決定！



11月24日に市役所で行った表彰式。
穂積市長の右隣りが第一席の圓子さん

令和2年度の納税思想標語の入選作品が決定しました。入選標語は、封筒やステッカーに活用するほか、各金融機関や市の施設などに掲示し、税の啓発活動に使わせていただきます。ご応募ありがとうございました。

問い合わせ▶納税課
☎(088)54833

第一席 圓子皓土さんの作品

人を呼ぶ
住みよい町は

納税で

第一席 山口淳子さん 安部慶子さん

第二席 石田幸栄さん 鈴木結菜さん

第三席 石田敏子さん



中央図書館明徳館

市立図書館(全5館)の ネーミングライツ パートナーを募集！

施設の魅力と市民サービスの向上を図り、安定的な自主財源を確保することなどを目的に、市立図書館(全館)のネーミングライツ(命名権)パートナーを募集します。応募締切は1月12日(火)。

詳しくは、各市立図書館で配布する募集要項をご覧ください。ホームページからもご覧いただけます。

◆広報ID番号 1027332

応募条件▶ネーミングライツ・パートナーとしてふさわしい資力と信用を備えた法人その他の団体、またはそれらにより構成されたグループ

希望契約年数と価格▶来年4月から3年以上で、年額70万円以上

問い合わせ▶中央図書館明徳館

☎(088)92200



市役所からのお知らせ

●文中の「SC」はサービスセンターの略



12月は市税完納 強調月間です

■市税の休日納付窓口を
開設します

市・県民税、固定資産
税、軽自動車税の納付の
ほか、納付相談にも応じます。

日時▶12月19日(土)・20日(日)・26日
(土)・27日(日)、午前8時30分〜午後5
時15分

場所▶市役所2階の納税課

●問い合わせ

納税課 ☎(888)5481

12月11日から20日まで 年末の交通安全運動期間

▼冬は、同じ道でも時間帯や天気
によって路面が変化します。過
信せず、運転は慎重に

▼車内は全席シートベルト・チャイ
ルドシート着用がルール。タク
シー、バスなどに乗った際もき
ちんと着用しましょう

▼歩行者・自転車は、反射材の活用
で、夜間・夕暮れの交通事故を防
ぎましょう

飲酒運転は絶対にしない、させない！

12月は飲酒運転追放県民運動の
強調月間です。飲酒運転は「つい、
うっかり」では済まされません。自
分だけは大丈夫と思わずに、飲ん

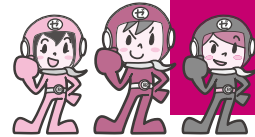

だら自転車・車などの運転は絶対に
やめましょう。

●問い合わせ

交通政策課 ☎(888)5766

死者を伴う住宅火災が 相次いで発生しています

市内で死者を伴う
火災が相次いで発生

しました。冬は空気が乾燥して火
災が発生しやすくなります。暖房
器具やコンロなど、火気の取り扱
いに十分注意しましょう。



住宅火災による死者の約7割

が、65歳以上の高齢者です。大切
な命を守るため、住宅用火災警報
器を必ず設置してください。ま
た、定期的に警報器の点検を行
い、10年を目安に本体を交換しま
しょう。

●問い合わせ

消防本部予防課
☎(823)4247

償却資産申告書の提出と 建物の変更届を忘れずに

自営業や法人のかたが事業で使
う構築物、機械、工具、備品など
を償却資産といえます。償却資産
は固定資産税の対象となり、資産
が所在する市町村に申告する必要
があります。

対象と思われるかたへ、12月中

に令和3年度 償却資産申告書を
お送りしますので、2月1日(月)ま
でに市役所2階の資産税課へ提出
してください。

なお、課税対象の償却資産があ
るかたで申告書が届かないかた
は、資産税課償却資産担当へご連
絡ください。 ☎(888)5480

.....
家屋の取り壊しなど、建物の変
更は届出が必要です。まだ届出を
していないかたは、資産税課家屋
担当へご連絡ください。

☎(888)5479

.....

●新型コロナウイルスの影響によ り事業収入が減少した事業者の みなさんへ

新型コロナウイルスの影響によ
り、一定の事業収入の減少があつ
た中小事業者などを対象に、事業
用家屋および償却資産に係る令和
3年度分の固定資産税を軽減しま
す。申告締切は2月1日(月)。詳し
くは、市ホームページをご覧ください。

◆広報ID番号 1026323

空き家を所有するかたへ 無料相談会を開催します

空き家の管理、売却、相続登記
などの相談に宅建士、司法書士、
市職員などが応じます。

日時▶1月24日(日)午後1時〜4時

会場▶市役所3階の中央市民SC洋
室4

申し込み▶電話、FAX、Eメー
ルのいずれかで、住所、氏名、連
絡先、空き家の所在地、相談内容
を、1月15日(金)までに住宅整備課
へお知らせください。相談時間は
後日連絡します。

☎(888)5770

FAX(888)5771

Eメール no-osh@city.akita.akita.jp

*当日も受け付けますが、お待ち
いただく場合がありますのでご
了承ください。

CNAアリーナへ来場時 駐車マナーにご注意を



CNAアリーナ★
あきたで開催される
大会・行事などに参加
または観覧するかた
は、車に乗り合わせ
てお越しになるか、
公共の交通機関のご
利用にご協力ください。

また、周辺の民間施設、路上、
事業所などの敷地内への駐車は厳
禁です。特に、年末年始で混雑す
る商業施設への駐車は絶対にご遠
慮ください。

●問い合わせ スポーツ振興課

☎(888)5611



市役所からのお知らせ

●文中の「SC」はサービスセンターの略

「防災ネットあきた」の 配信試験を実施します

災害時に秋田市の避難情報などを配信する「防災ネットあきた」を、令和2年度中に新しいシステムへ移行します。

これに伴い、電話(自動音声)やFAXによる配信試験を次のとおり順次実施しますので、対象のかたはご協力をお願いします(使用回線は発信専用回線)。

日時

12月21日(月)から23日(水)までの午前9時～午後5時の間

対象

事前に市からの情報配信を希望されているかたで、次のいずれかに該当するかた

①視覚や聴覚の身体障害者手帳をお持ちのかた

②土砂災害の危険性がある地域にお住まいのかた

*配信試験当日に災害が発生するおそれがある場合は、試験を中止する場合があります。

*「防災ネットあきた」のメール配信登録者への配信試験は、別日程で実施します。詳しくは、改めてお知らせします。

●問い合わせ

防災安全対策課

☎(888)5434

FAX(888)5435

木質ペレットストーブの 設置費の一部を補助

環境にやさしいペレットストーブ本体と付属品の購入費、設置に必要な工事費の2分の1(上限20万円)を補助します。

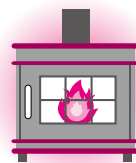

対象は、秋田市内に住所があり、ペレットストーブを市内の住居に設置する個人または事業所などに設置する法人です。詳しくは、市ホームページをご覧ください。

●問い合わせ

環境総務課 ☎(888)5704

「水道使用量・料金等のお知らせ」裏面の広告募集

通常2か月に1回、市内全戸(約15万9千戸)に配布している「水道使用量・料金等のお知らせ」の裏面に有料広告を掲載していただける広告主を募集します。詳しくは、市ホームページをご覧ください。

◆広報ID番号 1022944

募集期間▶12月21日(月)から1月15日(金)まで

掲載期間▶来年6月から1年間。掲載期間は、1年、8か月、4か月から選べます

掲載スペース▶お知らせの大きさ195mm×65mmに対し、全面・半面・3分の1から選べます

広告掲載料金(消費税込み)

▶1年掲載 全面▶100万円、半面▶50万円、3分の1▶34万円

▶8か月掲載 全面▶67万円、半面▶34万円、3分の1▶23万円

▶4か月掲載 全面▶34万円、半面▶17万円、3分の1▶12万円

●問い合わせ 上下水道局お客様センター ☎(823)8436

年末年始は食品の取り扱いにご注意ください

購入・保存・食品表示を

確認する習慣をつけよう！

期限表示▶「消費期限」は安全に食べられる期限、「賞味期限」はおいしく食べられる期限です。

保存▶期限表示は、未開封で表示どおりに保存した場合の期限です。

す。暖房の効いた部屋は、冬でも細菌が増殖します。寒く感じても10℃以上の場合があるので注意が必要です。

調理・食中毒予防の徹底を！

下準備▶冬場はノロウイルスが流行しやすい時期です。調理前やトイレ後は、せっけんと流水での手洗いを徹底しましょう。

調理中▶加熱調理が必要な食材は、中心部までよく加熱しましょう

う。中心温度が、食中毒菌は75℃以上で1分以上、ノロウイルスは85～90℃で90秒以上加熱すると死滅します。生肉や魚介類を扱った後は、十分な手洗いと、まな板、包丁もよく洗浄しましょう。

後片付け▶調理器具は、洗剤と流水で洗った後、熱湯や塩素系漂白剤などで消毒しましょう。

●問い合わせ

衛生検査課 ☎(883)1181

市立病院の職員(事務職・技術職)を募集します

市立病院では、来年4月に採用する事務職(若干名)と技術職(1人)を募集します。1次試験は書類審査、2次試験は1月23日(土)に市立病院で、適性検査(筆記)と面接を行います。

詳しくは、左記窓口で配布する受験案内書をよくご覧ください(市立病院ホームページでもご覧いただけます)。応募締切は、事務職が1月8日(金)、技術職が1月4日(月)でいずれも必着。

受験案内書配布窓口▶市立病院、各

市民SC(中央・東部・南部別館を除く)、駅東SC、秋田市東京事務所(東京都千代田区)など

http://www.akita-city-hospital.jp

●問い合わせ

市立病院総務課

☎(823)4171

文中の「広報ID番号」を、秋田市ホームページ上の検索画面(右)に入力すると当該ページへ移行します

サイト内検索 よくある質問検索 広報ID検索

「広報ID番号」をここに入力!



みなさんのご意見をお寄せください

次の原案・素案にご意見をお寄せください。ご意見は、各資料閲覧場所にある用紙に必要事項を記入し、その場の回収箱へ投函するか、郵送、FAX、Eメールのいずれかで、各課宛てに提出してください。資料は、市ホームページでもご覧になれます。

なお、いただいたご意見は、個人情報を除き、原則、市ホームページで公開します。



◆秋田市シテイプロモーション

基本方針原案

現在、市の魅力発信の指針となる、「秋田市シテイプロモーション基本方針」の策定を進めており、このたびその原案を作成しました。地域の魅力を発見し、まちへの「誇り」と「愛着」を育み、市内外に魅力を発信することについて、ご意見をお寄せください。

資料閲覧・意見募集期間▶12月21日(月)から1月22日(金)まで(必着)

閲覧場所▶市役所1階市民の座、市役所4階人口減少・移住定住対策課、各市民SC(中央・南部別館を除く)、駅前SC

◆広報ID番号 1026990

●問い合わせ 人口減少・移住定住対策課 ☎(888)5487

◆秋田市地球温暖化対策実行計画素案

この計画は、温室効果ガス排出削減に向け、脱炭素社会を実現することなどを目的に策定したものです。前回の改定から5年経過することを受け、このたび作成したのは、新たに令和12年度を目標年度とする素案です。

資料閲覧・意見募集期間▶12月21日(月)から1月20日(水)まで(必着)

閲覧場所▶市役所1階市民の座、市役所3階環境総務課、各市民SC(中央・南部別館を除く)、駅前SC

◆広報ID番号 1006141

●問い合わせ

環境総務課 ☎(888)5704

◆第3次秋田市犯罪被害者等

支援推進計画素案

この計画は、犯罪被害者などへの支援施策推進を目的に策定したものです。このたび作成したのは、令和3年度から5年間を新たな計画期間とする素案です。

資料閲覧・意見募集期間▶12月21日(月)から1月20日(水)まで(必着)

閲覧場所▶市役所1階市民の座と市民相談センター、各市民SC(中央・南部別館を除く)、駅前SC

◆広報ID番号 1011286

●問い合わせ

市民相談センター ☎(888)5646

秋田市への寄付 ありがとうございます



11月20日に行った寄付受納式で

新型コロナウイルス感染症対策

に取り組む市への支援として、秋田山王ライオンズクラブから、45万円の寄付をいただきました。

：右の写真、中央右が同ライオンズクラブの田代憲一会長、右端が今昭功幹事、穂積市長の左が伊藤保健所長

●問い合わせ

保健総務課 ☎(883)1170

年金生活者支援給付金の 手続きをお忘れなく

年金生活者支援給付金は、公的年金などの収入やその他の所得額

が一定基準以下の年金受給者の生活を支援するために、年金に上乘せして支給されます。

令和2年度から対象となるかたには、日本年金機構から請求手続きのご案内が10月中旬頃から送付されていますので、同封のはがきをご返送ください。令和3年2月1日(月)までに届くよう投函していただくこと、令和2年8月分まで遡って受け取ることができません。それ以降は請求月の翌月分からの支給になります。

●問い合わせ 秋田年金事務所 ☎(865)2392、年金給付金専用ダイヤル ☎05701054092

消防ポンプ自動車を 新しくしました



秋田南消防署雄和分署の消防ポンプ自動車が新しくなりました。今回導入したのは、消防車の中では小型の車両ですが、従来のものと違い、水を1千300リットル積載できます。

秋田市では、同河辺分署に次いで2台目の導入となり、あらゆる火災に迅速に対応しています。

●問い合わせ

消防本部警防課 ☎(823)4243



教えてネ 地域の話題

清流に懸ける ウイスキー蒸留の夢！

岩 見川上流にあり、清流と川岸からそびえ立つ巨岩や、岩肌を覆う木々の緑、紅葉が見事な景勝地として親しまれている「岨谷峡」。ここから程ない場所にある旧岩見小学校跡地周辺が、秋田県産ウイスキー蒸留所の建設候補地に決定しました！



11月19日の共同記者会見で、右から穂積市長、(株)ドリームリンクの村上雅彦代表取締役、そして、ウイスキー作りのアドバイザーでもある「BARル・ヴェール」オーナーバーテンダーの佐藤謙一さん

これは、蒸留所建設事業の実施主体である(株)ドリームリンクが、県内の自治体から公募し、手を挙げた18自治体の中から、このたび岨谷峡周辺が最終的に選ばれたものです。



清流育む岨谷峡

11月19日には市役所で、市との共同記者会見が開かれ、その計画概要が発表されました。会見で同社の村上雅彦代表取締役は、「(岩見三内地区は)自然環境が素晴らしく、水質も良い。また秋田駅や空港から近く、将来的に蒸留所を拠点とした観光事業に発展させたい」と夢のある構想も明らかにしました。

市ではこの構想を支援し、地域の活性化につなげていくこととしています。ここで作られるウイスキーをいただけるのは、計画が順調に進めば4～5年後の予定とのこと。自然豊かなこの土地オリジナルの味わいが今から楽しみです。

産業企画課 ☎(888)5725

アイ♥️地元食材” 秋田錦牛を味わう！

す きやきが給食に！ それもブランド牛の「秋田錦牛」を使って！

これは市が、地産地消推進の一環で、地元食材を活用した学校給食の献立作成を積極的に行っている中、実施したもので、牛肉は昨年続き、秋田県畜産農業協同組合から提供いただきました。今年11月11日に、東小学校と上北手小学校の給食として、合計約800食分が調理され、一口食べた児童たちも、その美味しさの「とりこ」に、箸もすすむ、おかわりもすすむ、地元産の良質さを改めて味わうことができたお昼のひとつでした。



東小学校の給食で



秋田錦牛の特徴は、バランスの良い脂身と味の奥深さ

油谷これくしょん 巡回展示を実施！



油谷これくしょん(旧金足東小学校)で展示している明治から昭和までの生活用品約20万点を厳選し、各市民サービスセンターなどで巡回展示を行います。今まで見たことがあるかたもないかたも、ぜひこの機会に足をお運びください。

展示時間▶午前9時～午後5時
(最終日は午後3時まで)

- 会場・展示テーマ・日程
- 南部市民SC別館(牛島) 音楽 1月13日(水)～22日(金)
 - 市役所1階市民ホール なつかしの秋田と昭和のくらし 1月26日(火)～2月4日(木)
 - 河辺市民SC(土・日除く) 本 2月19日(金)～26日(金)

●問い合わせ 油谷これくしょん ☎(888)4981

*「SC」はサービスセンターの略。

広報クイズ No.340



広報クイズは、毎月第3金曜日発行号に掲載しています。正解したかたの中から抽選で10人に図書カード1,000円分を差し上げます。

広報あきたや市政テレビ番組の感想などを添えて、ご応募ください。

Q1 祭りに願いを…「ミュージカル●●物語」。●に入る漢字は？

Q2 大森山動物園に新しくオープンするのは何舎？ ウッキー!

*答えは広報あきた12月4日号・18日号の記事中から探してね♪

応募方法 (応募は1人1件です)

はがき、FAX、Eメールに、「広報クイズ」と明記し、答えと住所、氏名(ふりがな)、年齢、電話番号を書いて、12月23日(水)(必着)まで、〒010-8560 秋田市役所広報広聴課 FAX(888)5472

Eメール ro-plpb@city.akita.akita.jp

*採用された際、氏名の記載を希望しないかたは、ペンネームも忘れずにお書き添えください。

11月20日号の当選者(敬称略)

前回のクイズの答え

Q1 = 恵太(ケイタ) Q2 = (う)(く)(し)

当選者▶ あんまん(桜台)、石井祐子(広面)、かすみっこぐらし(新屋)、かずちゃん(新藤田)、スマレ(雄和)、那須綾子(雄和)、ノーすまん(保戸野)、まっちゃん(添川)、もものパパ(下新城)、ラッチー(大町)

*応募件数188件のうち、正解は184件。

担当から



いろいろあった2020年もあと少し。本来なら今年もたくさんイベントを取材して、みなさんのステキな表情を撮影し、紙面で紹介するはずでした…が、かないませんでした(T^T)

2021年こそは明るい1年になることを祈っています。今年足を運べなかったイベント、景色を撮りまくりたくてウズウズしています! 来年も広報あきたをよろしく願います(保坂)

読者の伝言板

ちよつと一息



●11月に「夏田」を記録した秋田市。今季の雪の降り具合はどのようになるでしょうか。雪が少なければ日常生活は助かりますが、今年は特に厳しい観光業のかたのことなどを考えると…。何事も程々が良いですね(八バ腹 73歳・牛島)

●今年体調を崩さないよう、より健康に気をつけて過ごしています。テイクアウトで食事を買って、こたつで食べるのもゆったりできて気に入っています(にょん 22歳・柳田)

●子育てイベントの情報がたくさんで参考にしていただいています。秋田の特産品の取り寄せサイトがオープンしましたが、お得な価格で購入できるのがいいなと思いました。今年新型コロナで年末年始は県外にいる人に会えないので、特産品を贈りたいなと思っています

(あいママ 33歳・外旭川)

●今年は大森山動物園の年間パスポートを買ったので、たくさん動物園へ行きました。「夜の動物園」も初めて行き、子どもたちはオオカミの鳴き声にも興奮でした!! 来年もたくさん動物を見に行きたいと思っています(ゆつき 32歳・寺内)

●最近よくバスを利用すると、前より女性の運転士が増えたようです。優しい声で気配りのアナウンスを聞くとホッとします。以前、ある老紳士が降りるとき「あなたの運転はとても上手だね」とほめていました。ほんとになめらかな運転で、私まで自分のことのようにうれしくなりました。これからもよろしく願います(チエリー 66歳・土崎港)



ゆず湯につかろう



12月21日(月)の冬至、クアドーム ザ・ブーン展望風呂で「ゆず湯」をお楽しみいただけます。ぜひお越しください!

入館料▶ 一般520円/中・高生415円
小学生310円

*就学前のお子さんは3月末まで無料です。

★太平山リゾート公園の各施設は年末年始も休まず営業します。なお、ザ・ブーンの大晦日の営業は午後5時までとなります。問い合わせ▶ ☎(827)2301

令和元年度秋田市 決算

引き続き
財源の効果的な
活用に努めました

問い合わせ▶財政課 ☎(888)5466
秋田市の決算資料は、市ホームページでも
ご覧いただけます。広報ID番号 10009200

約12億円の黒字でした

一般

会計は、福祉や都市基盤の整備、教育など、市の一般的な事業に使われる経費です。令和元年度は、歳入から歳出を差し引いた23億1千903万7千円から、令和2年度に繰り越した事業の財源となる10億4千783万4千円を除いた、12億7千120万3千円(前年度比11.2%減)の黒字でした。

歳入では、一部業種を中心に企業収益が減少したことによる法人市民税の減少などにより、市税が3千124万4千円減りました。また、土地開発基金繰入金が増加などにより繰入金が増え、5億9千385万2千円増えました。歳出では、私立保育所等給付費の増加などにより、民生費が17億8千510万4千円増えました。また、地方道路交付金事業の減少などにより、土木費が1億7千859万8千円減りました。

約11億円の黒字でした

特別

会計は、介護保険や国民健康保険など特定の事業を行う場合、その収入を支出に充てるため一般会計と区別している会計です。全体では、令和元年度の歳入決算額から歳出決算額を差し引いた11億9千290万8千円の黒字となりました。

【特別会計のおもな内容】

- 土地区画整理会計 秋田駅東第三地区などの整備
- 市有林会計 市有林(約2千ha)の管理
- 市営墓地会計 4か所ある市営墓地の管理
- 廃棄物発電会計 総合環境センターの廃棄物発電で生じた余剰電力を、電気事業者へ売却
- 国民健康保険事業会計 国保税の徴収、保険給付など



11ページ上の表3つ参照

11ページ下の表参照

指標で見る 秋田市の財政



自治体の財政の健全性を示す指標に、秋田市の令和元年度決算の数値を照らしてみました。()内は前年度の数値です。

- ◆実質収支比率 2.4%(2.4%)
財政運営の健全性を判断する指標です。おおむね3〜5%程度が望ましいとされています。
- ◆財政力指数 0.669(0.673)
財政力を判断する指標です。数値が「1」に近いほど財政力が強く、「1」を超えると財政的に余裕があるといえます。
- ◆経常収支比率 91.9%(91.3%)
財政構造の弾力性を判断する指標です。80%を超えること、硬化化(ゆとりがない)傾向といえます。
- ◆経常一般財源比率 99.5%(98.5%)
歳入構造の安定性を判断する指標です。100%を超えるほど、一般財源に余裕があり、歳入構造に弾力性があるといえます。
- ◆義務的経費比率 52.0%(51.7%)
法令やその性質により支出が義務づけられている人件費・扶助費・公債費が歳出総額に占める割合です。この比率が高いほど、財政構造が硬化化しているといえます。
- ◆公債費負担比率 16.4%(16.4%)
一般財源総額のうち公債費に充てられた一般財源の割合です。15%が警戒ライン、20%が危険ラインとされています。
- ◆実質公債費比率 9.3%(9.6%)
公債費に充当された一般財源の額が標準財政規模(経常的な一般財源の標準規模)に占める割合です。国が示す基準値(18%)を超えること、市債の発行が制限されます。

■秋田市では「一般会計」「特別会計」のほかに「企業会計」があります。企業会計は、上下水道局の水道・下水道・農業集落排水事業です。上下水道局の決算は、広報あきた12月4日号に掲載しています



令和元年度秋田市決算



一般会計 決算額と歳入・歳出の内訳

*項目を合算して掲載しているため、一部構成比が一致しない場合があります。

歳入▶1,349億8,808万5千円 (前年度比25億2,236万7千円増)

項目	決算額(構成比)	対前年度増減額
市税	437億500万7千円 (32.4%)	△3,124万4千円
国庫支出金	223億2,131万5千円(16.5%)	12億9,957万7千円
地方交付税	205億8,165万9千円(15.3%)	7億4,890万2千円
市債	113億8,760万円 (8.5%)	4億1,920万円
県支出金	93億8,280万9千円(7.0%)	1億8,362万3千円
地方譲与税・交付金	79億9,595万3千円(5.9%)	△1億2,409万1千円
繰入金	50億4,389万3千円(3.7%)	5億9,385万2千円
その他(諸収入、使用料など)	145億6,984万9千円(10.7%)	△5億6,745万2千円

■市債＝学校や道路などを整備するために国や金融機関などから借りるお金のこと。令和元年度末の市債残高(特別会計含む)は約1,390億円で、前年度から約15億円減少しました

歳出▶1,326億6,904万8千円 (前年度比24億2,093万9千円増)

【目的別】

項目	決算額(構成比)	対前年度増減額
民生費	506億5,522万7千円(38.2%)	17億8,510万4千円
総務費	164億9,488万1千円(12.4%)	1億6,898万2千円
公債費	138億1,336万1千円(10.4%)	7,081万7千円
土木費	137億9,555万7千円(10.4%)	△1億7,859万8千円
教育費	110億549万6千円 (8.3%)	7,604万1千円
衛生費	91億1,186万8千円(6.9%)	1億7,597万9千円
その他(商工費、消防費など)	177億9,265万8千円(13.4%)	3億2,261万4千円

【性質別】

項目	決算額(構成比)	対前年度増減額
扶助費	349億2,950万7千円(26.3%)	13億677万9千円
人件費	217億2,783万9千円(16.4%)	2億7,761万4千円
物件費・維持補修費	161億4,229万円 (12.1%)	4億9,932万7千円
補助費等	145億7,360万8千円(11.0%)	△441万4千円
公債費	138億1,336万1千円(10.4%)	7,081万7千円
投資的経費	120億8,984万円 (9.1%)	4億6,666万7千円
繰出金	95億4,364万9千円(7.2%)	8,043万8千円
その他(貸付金、積立金など)	98億4,895万4千円(7.5%)	△2億7,628万9千円

特別会計 決算

	歳入決算額	歳出決算額
特別会計	725億9,475万9千円	714億185万1千円
土地区画整理会計	26億1,556万7千円	22億829万3千円
市有林会計	2億2,015万3千円	2億1,015万3千円
市営墓地会計	1億875万4千円	9,603万4千円
中央卸売市場会計	6,196万7千円	6,096万7千円
公設地方卸売市場会計	4億2,741万2千円	4億2,541万2千円
大森山動物園会計	5億4,433万9千円	5億1,946万9千円
廃棄物発電会計	4億3,148万4千円	4億3,148万3千円
病院事業債管理会計	16億1,860万円	16億1,860万円
学校給食費会計	11億5,007万5千円	11億4,955万8千円
国民健康保険事業会計	308億591万7千円	307億1,364万4千円
母子父子寡婦福祉資金貸付事業会計	6,331万2千円	4,309万5千円
介護保険事業会計	309億6,050万3千円	303億8,086万6千円
後期高齢者医療事業会計	35億8,667万6千円	35億4,427万7千円





**火災の影響で停止していた
第2リサイクルプラザが
12月下旬から稼働します**

総合環境センター第2リサイクルプラザは、12月下旬に復旧工事が完了し、稼働を開始する予定です。

第2リサイクルプラザは金属類の破碎を行う施設で、工事では火災の検知機能などの火災対策の強化と主要機器の更新などを行っています。

**充電式電池を
取り外しましょう**



充電式電池は、電子機器や小型家電などに内蔵されていて、破碎処理の過程で力が加わると発火する場合があります(上の写真)。

特に、リチウムイオン電池の混入を原因とする処理施設での火災が全国で急増しています。

充電式電池は取り外し、家電量販店などの回収協力店にお持ちください。回収協力店は、一般社団法人JBRCのホームページで確認できます(<https://www.jbrc.com/>)。

充電式電池以外の乾電池も、忘れずに取り外して分別するようお願いします。

*スマートフォンは、使用済み小型家電回収ボックスで回収を行っているほか、販売店でも回収している場合があります。また、加熱式電子たばこは、家庭ごみ(電池が外れない場合はそのまま)へ。

**高額医療費の申請は
確定申告の前にお願ひします**



問い合わせ)国保年金課☎(888)5630

世帯一か月の医療費自己負担額が、一定の額(自己負担限度額)を超えた場合、申請すると超えた分が払い戻しされる高額療養費制度があります。申請の際、窓口で必ず領収書原本を確認します。確定申告などで、領収書を提出する前に手続きをしてください。

【申請に必要なもの】▶国民健康保険被保険者証 ▶振込先の預金通帳(世帯主名義) ▶手続きされるかたの本人確認書類(運転免許証など) ▶世帯主および申請対象者のマイナンバー確認書類 ▶医療機関の領収書原本(申請受付後、受付印を押してお返しします)

【窓口(平日)】▶国保年金課(市役所1階) ▶各市民サービスセンター(中央・東部・南部別館を除く) ▶駅東サービスセンター ▶岩見三内・大正寺の各連絡所

■70歳未満のかたの自己負担限度額(月ごと)

同一の医療機関での一か月の自己負担額の合計が21,000円を超えたものを合算します(院外処方を含む)。入院・外来・歯科は別々に計算します。

世帯区分	基礎控除後の 総所得金額	当該診療月以前12か月の高額療養費該当回数		適用区分
		1回目から3回目まで	4回目以降(※1)	
上位所得者	901万円超	252,600円 +(総医療費-842,000円)×0.01	140,100円	ア
	600万円超 901万円以下	167,400円 +(総医療費-558,000円)×0.01	93,000円	イ
一般	210万円超 600万円以下	80,100円 +(総医療費-267,000円)×0.01	44,400円	ウ
	210万円以下 住民税非課税 世帯を除く	57,600円	44,400円	エ
住民税非課税世帯		35,400円	24,600円	オ

■70歳以上のかたの自己負担限度額(月ごと)

個人ごとに、外来、調剤の自己負担額をすべて合算できます。

区分(市民税の課税・非課税別)・・・適用区分は高齢受給者証が限度額認定証でご確認を				
課税世帯	高齢受給者証の一部負担金の欄が3割のかた	現役並みⅢ 課税所得 690万円以上	252,600円 +(総医療費-842,000円)×0.01 <140,100円(※1)>	外来 +入院(世帯)
		現役並みⅡ 課税所得 380万円以上	167,400円 +(総医療費-558,000円)×0.01 <93,000円(※1)>	
		現役並みⅠ 課税所得 145万円以上	80,100円 +(総医療費-267,000円)×0.01 <44,400円(※1)>	
非課税世帯	高齢受給者証の一部負担金の欄が2割のかた(※2)	一般 課税所得 145万円未満	18,000円 <年間上限 144,000円>	外来 +入院(世帯)
		認定証の適用区分Ⅱ	低Ⅱ	8,000円
	認定証の適用区分Ⅰ	低Ⅰ	8,000円	15,000円

※1 = 過去12か月以内に世帯単位で4回以上自己負担限度額に達した場合は、4回目から「多数該当」となり、自己負担額限度額が下がります。

※2 = 世帯の70歳以上の国保加入者の収入合計額が520万円未満(1人世帯は383万円未満)の場合や、「旧ただし書所得」の合計額が210万円以下の場合も含まれます。

令和元年度決算 家庭ごみ処理手数料 相当額編

問い合わせ)環境都市推進課
☎(888)5706

【手数料相当額のイメージ】

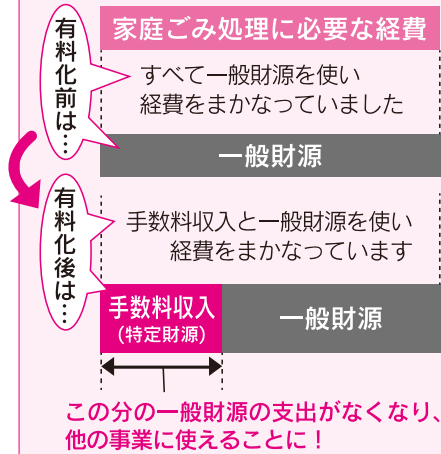

手数料相当額
(一般財源)



2分の1を施設整備費の積み立て(右表①)に、残りを家庭ごみ減量対策事業(右表②)とその他の環境対策事業(右表③)に使っています

- ★令和元年度の1人1日あたりの家庭系ごみ排出量(資源化物・水銀含有ごみを除く)は509^gでした
- ★家庭ごみ処理手数料相当額や地域振興基金取り崩し分を活用した、地球温暖化対策事業の実施による令和元年度のCO₂削減効果は、2,918^tと試算しています
- ★手数料相当額の約半額を毎年積み立てている(右表①)一般廃棄物処理施設整備基金から、令和元年度は2億23万円を取り崩し、最終処分場の排水処理施設改修などの事業費に充当しました

各事業の詳細やこれまでの状況などは、市ホームページをご覧ください。◆広報ID番号 1026776

市では、市民のみなさんに家庭ごみ処理手数料を負担していただき、全額を家庭ごみ処理に必要な経費に充てています。

この手数料と同額の「手数料相当額」は、条例で使い道が定められていて、ごみ減量などの環境対策に活用することになっています。

次の世代の負担を減らし、私たちの美しい環境を未来に引き継ぐため、今後ご協力をお願いします。

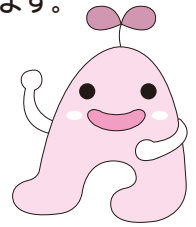

- 家庭ごみ処理手数料収入(歳入) 4億6,041万4千円
- 手数料相当額を活用した事業など(歳出) 4億6,041万4千円

歳出の内訳(①+②+③)	
①総合環境センターの溶融炉改修などに備えた基金への積み立て	2億3,020万7千円
②家庭ごみ減量などの対策事業	1億2,559万6千円
ごみ集積所の設置や修繕費用などへの補助	738万3千円
コンポスターなどの購入費補助、食品ロス削減の取り組みなど	677万7千円
資源集団回収を行う団体への奨励金交付	1,359万6千円
資源化物の祝日収集	1,486万円
家庭から排出される古紙類回収の促進・支援	4,361万9千円
ごみ減量説明会・キャンペーン、ごみ減量アクションなどの開催	1,018万8千円
ごみ集積所のパトロールや現場調査・指導	242万9千円
不法投棄防止のパトロールなどの対策	1,176万円
家庭ごみ処理手数料収納管理など	1,498万4千円
③その他の環境対策事業	1億461万1千円
地球温暖化対策事業	
住宅用太陽光発電システムなどの導入費用補助	1,966万6千円
再生可能エネルギー施設のPR、情報発信	247万3千円
エネルギー使用状況の把握と分析による市有施設の効率的運用	2,129万円
市有4施設への省エネ設備導入による光熱費削減	831万6千円
環境配慮行動を促すスマホアプリの運用	622万4千円
森林資源を活用した炭焼き体験イベントを開催	21万9千円
地球温暖化対策実行計画の改定に向けた業務委託など	209万4千円
緑のカーテン写真コンテストやエコドライブ講習会などの実施	144万3千円
環境負荷の少ない電気自動車などを公用車として導入	42万6千円
公共施設などの照明灯のLED化	1,575万9千円
生活環境の保全に寄与する事業	
微小粒子状物質(PM2.5)の成分分析	810万円
水銀含有ごみ収集・処分経費	1,860万1千円
地域振興基金取り崩し分(歳入と歳出の差額を後年度の事業費に活用するために積み立てていたもの)	8,473万4千円
公共施設の照明灯、防犯灯、道路照明灯などのLED化	2,580万7千円
中小企業などの省エネを促進する設備投資を支援	5,003万8千円
間伐や森林施業への支援、公園緑地整備による二酸化炭素吸収効果の向上	820万4千円
環境負荷の少ないハイブリッド車を公用車として導入	53万7千円
電気式生ごみ処理機の購入費補助(11月補正分)	14万8千円

親子で遊ぼう！

参加無料

定員は先着順です

申=要申込の催して、申込開始日です



会場	催し(お子さんの対象)	内容 / 先着	日時
子ども未来センター (アルヴェ5階) ☎(887)5340	おはなし会(就学前)	絵本の読み聞かせ	1/12(火)10:30~11:00
	よちよち広場 (7か月~1歳6か月)	新年のカレンダー作り/各12組	1/14(木)①10:15~②10:50~ 申 1/6(水)10:00~
	ぴよぴよ広場 (2~6か月)	ふれあい遊びをしよう/各12組	1/21(木)①10:15~②10:50~ 申 1/13(水)10:00~
中央 子育て交流ひろば ☎(888)5652	ぶりぶりプリンのおへや (2~3歳)	パネルシアター「ねこのお医者さん」 (中央市民SC3階和室で)/7組	1/14(木)10:30~10:50 申 1/5(火)9:00~
	おたのしみポケット (就学前)	とら柄のおにヘルトを作ろう! (中央市民SC3階和室で)/10組	1/21(木)10:30~10:50 申 1/12(火)9:00~
東部 子育て交流ひろば ☎(853)1082	おはなしの部屋(就学前)	手遊びと絵本の読み聞かせ/5組	1/7(木)10:15~10:30
	ぱるぱるルーム(就学前)	大型絵本を見て楽しもう! (2階洋室で)/12組	1/14(木)10:30~10:50 申 1/6(水)9:00~
西部 子育て交流ひろば ☎(826)9007	わくわくシアター一む(就学前)	季節の歌♪(2階和室で)/5組	1/14(木)10:30~10:45 申 1/6(水)9:00~
	いちご・バナナ一む (就学前)	新春〇〇ショー! お楽しみに! (2階和室で)/12組	1/20(水)10:30~11:00 申 1/13(水)9:00~
北部 子育て交流ひろば ☎(893)5985	はかってみようday(就学前)	身長と体重をはかります	12/23(水)10:00~11:00
	おうた・おはなしタイム(就学前)	手遊びや季節の歌、絵本を楽しもう/10組	1/15(金)10:15~10:30
河辺 子育て交流ひろば ☎(882)5146	はっぴいる一む(就学前)	お正月の雰囲気味わおう (3階地域文化ホールで)/10組	1/6(水)10:30~10:50 申 12/23(水)10:00~
	まるさんかくしかく(就学前)	紙コップでけん玉作り/10組	1/19(火)10:30~10:50 申 1/12(火)10:00~
雄和 子育て交流ひろば ☎(886)5530	おやこでポンポン!(就学前)	ダンスと風船遊びを楽しもう	1/19(火)10:30~10:50
	ぐんぐん~身体測定~(就学前)	成長を記録するカードもあります	1/20(水)9:00~11:30
フォンテ文庫 (フォンテAKITA6階) ☎(893)6167	おはなし会(2~6歳)	大きな絵本や紙芝居など/10組	1/9(土)11:30~12:00
	パンダのえほん修理屋さん(どなたでも)	破損した絵本の修理	1/16(土)10:30~12:00
	作ってあそぼう工作会(2歳~小2)	工作「オニのおめん」作り/7組	1/16(土)11:30~12:00

◆子育て交流ひろばと子ども広場(フォンテAKITA6階)は、12月29日(火)から1月3日(日)までお休みです

ジヤ検査、妊婦一般健診、産後1か月健診、母乳育児相談…各1回(妊婦一般健診は16回分)。ただし、自己負担が生じる場合もあります。

*里帰りなどで秋田県外の医療機関で健診などを受ける場合、事前に子ども健康課へ「里帰り等妊婦連絡票」の提出が必要です。

問▶秋田市版ネウボラ☎(883)1175

子育て支援者研修会

歯の健康と乳幼児からのむし歯予防を学びます。

対象▶主任児童委員、子育て支援団体代表者、ファミリー・サポート・センター協力会員、ボランティアなど

日時▶1月20日(水)10:00~12:00

会場▶アルヴェ4階洋室C 定員▶15人

申込▶子ども未来センター

☎(887)5340

地域で育児★

太字の()内はお子さんの対象です。問い合わせ先の◎は、各地区の主任児童委員さんの印。

★とんとんクラブ(就学前)

12月21日(月)10:00~11:30、下北手児童センターで。クリスマス会。

問▶◎伊藤さん☎090-6683-1727

★泉のすこやか学級(就学前)

1月12日(火)10:00~11:30、泉



児童センターで。体操教室。参加費100円。申込▶◎柴田さん

☎090-7668-7217

★川尻ちびっこ広場(就園前)

1月12日(火)・26日(火)、10:00~11:30、川尻地区コミセンで。

問▶加賀屋さん☎(823)0561

★子育てサロンわくわく(就園前)

1月15日(金)10:00~11:30、土崎南児童センターで。

問▶◎近江谷さん☎(846)6114

★おおすみキッズ(就園前)

1月21日(木)10:00~12:00、大住児童館で。ちょっと早い鬼たいじ。

問▶◎小松さん☎(839)5189

*スペースの都合などにより、「育児コーナー」に掲載依頼があったすべてを掲載できない場合があります。ご了承ください。





*料金の記載がないものは無料です。*申込方法がないものは直接会場へ。
*文中「SC」はサービスセンターの略。

各子育て交流
ひろばの場所

中央=市役所2階、東部・南部・雄和=各市民SC1階
西部・北部・河辺=各市民SC2階

■育児コーナーに掲載した催しは、新型コロナウイルスの影響により中止または変更になる場合があります
■会場では、マスクを着用するなど、感染予防対策にご協力をお願いします

子ども未来センター にここ映画まつり

19ページにのってるよ～



★★★★★★★★★★★★★★★★★★★★

ヨガでリラックス♡

★ベビーヨガ

対象▶生後6～12か月のお子さんと保護者 日時▶1月20日(水)10:00～11:00 会場▶東部市民SC2階和室 先着▶6組

申込▶1月13日(水)9:00から東部子育て交流ひろば☎(853)1082

★チャイルドヨガ

インストラクターが指導します。対象▶1歳～就学前のお子さんと保護者 日時▶1月25日(月)10:30～11:30 会場▶雄和市民SC2階洋室2 先着▶8組

申込▶12月21日(月)9:00から雄和子育て交流ひろば☎(886)5530

おもちゃワークショップ

「はらぺこあおむし」のびっくり箱を作って遊びます。

対象▶就学前のお子さんと保護者 日時▶1月17日(日)10:30～11:00 会場▶子ども広場(フォンテAKITA6階) 定員(抽選)▶10組

申込▶Eメールで、件名に「1/17おもちゃワークショップ申込」と書いて、保護者の氏名、お子さんの氏名・生年月日、電話番号を、1月9日(土)までに下記アドレスへ。

Eメール hirobaomocycaws@gmail.com 問▶子ども広場☎(893)6075

ママのリフレッシュタイム

ハンドセルフケアを体験♪

対象▶就学前のお子さんの保護者 日時▶1月21日(木)10:30～11:30 会場▶河辺市民SC3階和室1・2 定員▶4人

申込▶1月14日(木)10:00から河辺子育て交流ひろば☎(882)5146

キタスカへおいでよ！

会場は北部市民SC(キタスカ)2階和室1(③は和室3、調理室)。先着各6組。申し込みは北部子育て交流ひろばへ。☎(893)5985

①ママのおしゃべりタイム

対象▶生後2か月～1歳の誕生日前のお子さんと35歳以上の母親 日時▶1月22日(金)10:00～11:00 申込開始▶12月22日(火)9:30

②ママのきらりタイム「集まれ！お引越しまマ」 秋田に引越したママ同士で情報交換しましょう♪

対象▶秋田に引越してきた、生後2か月～就学前のお子さんがある母親 日時▶1月29日(金)10:00～11:00 申込開始▶12月21日(月)9:30

③ママと一緒にクッキング

ロールサンドとプリン・ア・ラ・モード作り。対象▶1歳6か月～就学前のお子さんとの母親 日時▶2月3日(水)10:00～12:00 材料費▶500円 申込開始▶1月5日(火)9:30

保育所開放で遊ぼう！

0～5歳のお子さんが対象です。時間は9:45～11:00。詳しくは、各保育所(太字)へお問い合わせください。

- 1月13日(水)▶寺内☎(863)6253
- 1月14日(木)▶河辺☎(882)3056
- 1月20日(水)▶岩見三内☎(883)2555
- 1月20日(水)▶川添☎(886)2139
- 1月20日(水)▶新波☎(887)2014
- 1月21日(木)▶雄和中央☎(886)2595

乳幼児健康診査

風邪や感染性の病気にかかっているときはご遠慮ください。アンケートをお持ちでない場合は、子ども健康課へお問い合わせください。☎(883)1174

★4・7・10か月児健診

対象▶4か月、7か月、10か月になった日からそれぞれ満5か月、満8か月、満11か月になる前日までのお子さん 会場▶母子健康手帳別冊に記載した協力医療機関



★1歳6か月・3歳児健診

新型コロナウイルスの影響により、集団健診から医療機関での個別健診に変更になります。2月の対象は平成31年4月生まれ(1歳10か月)、平成29年5月生まれ(3歳9か月)です。受診券は1月末までに、個別に郵送します。2歳または4歳の誕生日の前日まで受けることができます。忘れずに受診しましょう。

育児のこと、いろいろ

申し込みは子ども健康課へ。☎(883)1174・1175

★すくすく電話相談室

「落ち着きがない」「集団行動が苦手」など、お子さんへの関わり方の相談に、臨床心理士が応じます。

対象▶3歳児健診を終えた就学前のお子さんがある保護者 日時▶1月6日(水)13:30～16:30(1人1時間程度。相談日時の調整も可) 先着▶3人

★プレママのすこやか食べルーム

妊娠中の食事やお口の衛生のお話、軽体操、個別相談。対象▶おおむね妊娠35週までの妊婦さんとその家族 日時▶1月27日(水)10:00～11:30 会場▶市保健所(八橋) 定員▶15組

★歯ッピーバースデー 歯みがきレッスンと歯科衛生士、栄養士のお話。対象▶生後10か月～1歳1か月頃のお子さん 日時▶1月28日(木)10:00～11:30 会場▶市保健所 先着▶12組 申込開始▶12月21日(月)

★乳幼児の育児相談

保健師、栄養士、歯科衛生士による個別相談。日時▶1月29日(金)9:00～12:00 会場▶市保健所 先着▶3組

妊娠届は秋田市版ネウボラへ

八橋の市保健所2階「秋田市版ネウボラ」(子ども健康課内)では、妊娠届の受け付けを行っており、母子健康コーディネーター(助産師)が妊娠・出産・育児の相談にも応じています。妊娠届を提出したかたへ、次の費用を補助する受診票を差し上げます▶妊婦歯科健診、子宮頸がん検査・クラミ



1月11日(月)は 市民一斉除雪デー



小学校の通学路、各町内で決めた場所など、地域の身近な場所で作業にご参加ください。作業は9:00～おおむね12:00です。

- スコップ、スノーダンプなどは各自でご準備ください。
- 小学校周辺の通学路などの除排雪に参加するかたは、各小学校へお集まりください(敷地内に駐車できない場合がありますのでご注意ください)。
- 各町内会で自主的に除排雪する場合は、町内会指定の場所へお集まりください。
- 新型コロナウイルスの感染予防を徹底しましょう。
- …発熱など、体調の悪いかたは参加はやめましょう
- …参加者把握のため、受付時の名簿記入(氏名、連絡先)にご協力ください
- …作業時は、マスクと手袋の着用、3密回避などの対策をとりましょう

【問い合わせ】

一斉除雪について▶生活総務課☎(888)5622
通学路の除雪について▶学事課☎(888)5806

*積雪状況によっては中止の場合があります。

自然科学学習館

サイエンスフェスティバルⅢ ～Go Go ロボスクーター～

日時 **1月8日(金)・9日(土)**
10:00～15:00

会場 **アルヴェ1階 きらめき広場** **参加無料 直接会場へ**



重心移動で進む電動スクーターでのサーキット内散歩体験のほか、東北電力(株)秋田支店(8日のみ)、自然科学学習館の体験型ブースの設置もあるよ! ぜひどうぞ!

問い合わせ▶☎(887)5330

家庭の雪寄せ・雪下ろし事業者

料金などは目安で、作業内容・家屋規模・雪の量などで変わります。除雪希望の現場を見てもらい見積書を取るなど、内容や料金は事前によくご確認ください。



なお、紙面スペースの都合で、重機や排雪用車両を使用した際の料金など、内容をすべて掲載していません。また、半日・1日作業の料金の別や、1件あたりに必要な作業人数なども各事業者によって異なりますのでご了承ください。詳しくは、各事業者へお問い合わせください。

防災安全対策課☎(888)5434

事業者・連絡先・作業料金の目安・所有車両など

文中の記号	作 = 作業員(1人)	ロ = ローダー除排雪機
	ダ = ダンプ	軽 = 軽トラック
	ト = トラック	小 = 小型除雪機

YG住建(南通)☎(836)5160・FAX(853)1656

作 1日13,000円/他に **ロ 軽 ト 小** あり

虹川工務店(八橋)☎・FAX(863)4523

作 1日14,000円/他に **ロ ダ** あり

協建(外旭川)☎(853)0607・FAX(853)0624

作 1日10,000円/他に **ロ ダ 軽 ト 小** あり

住まいのコンビニ土日工業(新屋)

☎(865)7386・FAX(864)1258

作 1日15,000円~/他に **ロ ダ 軽** あり

便利ハウスいまの(仁井田)☎・FAX(839)4294

作 1日15,000円/他に **ト 小** あり

桜宮繕(横森)☎(835)8291・FAX(835)8388

作 1日15,000円/他に **ダ** あり

東日コーポレーション(仁井田)

☎(884)1605・FAX(884)1606

作 1日15,000円/他に **ダ 軽 ト** あり

マルキ商会(手形)

☎080-6014-5482・FAX(837)6988

作 1日15,000円/他に **ダ 軽** あり

*上の一覧は市ホームページで募集し、掲載希望があった事業者です(申し込み順)。市が事業者をあっせん・紹介するものではありません。広報掲載後に申し込みがあった事業者についても、随時市ホームページに掲載します。広報ID番号 1018405

■16・17日の催しは、新型コロナウイルスの影響により中止または変更になる場合があります
■会場では、マスクを着用するなど、感染予防対策にご協力をお願いします

3月21日(日)

オープン!

秋田市文化創造館

■オープニング特別事業として、展覧会「200年をたがやす」を開催します! 公演や展示、ワークショップなど、文化創造館のさまざまな使い方をぜひご覧ください!

文化創造プロジェクト

200年をたがやす

200年という幅で、過去に、そして未来へと「あきた」を探る展覧会。5つの分野ごとに展覧テーマを設定し、さまざまなイベントや企画、エピソード募集などを行いながら、市民のみなさんと一緒に展覧会をつくっていきます。

(全体監修) 秋田公立美術大学 服部浩之准教授



■食=あの人レシピをつなぐ

■工芸=押し入れに眠ってしまった秋田の伝統的工芸品

■生活・産業=あきた400年リサーチセンター

■美術=地域(を越境する)文化の調査/文化創造館のスコアをつくる

■舞台=練習都市 祭りの準備



オープン▶6月「つくる」…制作活動を公開
7月▶9月「みせる」…活動の成果を展示

工芸

エピソード募集

みなさんがお持ちの秋田の伝統的工芸品にまつわるエピソードをお寄せください。

いつ手に入れ、どこにあって、どのように使っているのかなど、あなたの大切な思い出を教えてください。写真を添えてもらえるとなお結構です。いただいたエピソードは、展覧会場やホームページなどの関連媒体にて公開させていただきます。

応募について、詳しくはお問い合わせいただくか、市ホームページをご覧ください。

広報ID番号 1027292

●問い合わせ 合同会社 casane tsumugu
☎050-7103-6074



春を言祝ぐ 祝福芸

—秋田万歳鑑賞会—

日時 1月23日(土)13:30~15:00

会場 民俗芸能伝承館 ■鑑賞無料
5階第3練習室 ■定員(抽選)25人

正月の風物詩、太夫と才蔵が訪問先の家を讀え、家族の長寿を祝う祝福芸として継承されてきた「秋田万歳」についての講話と実演を行います。ぜひお越しください!

申し込み

往復はがき(1人1通)に、住所、氏名、電話番号を書いて、1月8日(金)まで下記へお申し込みください。返信用宛名の記載もお忘れなく。

〒010-0921 大町一丁目3-30

民俗芸能伝承館「秋田万歳鑑賞会」係

問い合わせ▶民俗芸能伝承館☎(866)7091

ジュニアアスリート支援セミナー

トップアスリート
講演会

日時

中止になりました

✉メール to-edusp@city.akita.akita.jp

問い合わせ▶スポーツ振興課☎(888)5611

■18・19の催しは、新型コロナウイルスの影響により中止または変更になる場合があります
 ■会場では、マスクを着用するなど、感染予防対策にご協力をお願いします

和楽器による「伝統×革新」の演奏が 心を揺さぶる！



AUN J クラシックオーケストラのメンバー

秋田市文化会館開館40周年記念

あ う ん じ え い

AUN J クラシックオーケストラ ~NIPPON応援！秋田LIVE~

「1000年続く和の音を、1000年先まで伝えたい」をコンセプトに、2008年に和楽器のみで編成されたユニット「AUN J クラシックオーケストラ」の演奏をお楽しみください。

メンバーには、秋田市出身の箏奏者・市川 慎を含め、和太鼓、三味線、箏、尺八、篠笛、それぞれの第一人者である邦楽家7人が集結！ぜひご来場ください。

*客席定員は、新型コロナウイルスの感染予防対策のため、通常の半数558席になります。

日時 **2月13日(土)16:00開演**
 会場 **文化会館大ホール**

チケット前売券料金(当日券は+500円)
 ▶おとな4,500円 ▶高校生以下3,000円

前売券販売▶さきがけニュースカフェほか、インターネットやコンビニ端末で販売(ローソUNCHケット、チケットぴあなど)

問い合わせ▶「AUN J クラシック・オーケストラ」公演実行委員会事務局(秋田朝日放送内)☎(888)1505

親子で 文化会館の 舞台裏を 探検しよう

日時 **1月8日(金)10:00~12:00** | 参加無料 | 先着10組20人

小学生と保護者が対象です。普段みることができない文化会館の舞台裏見学や、音響装置・照明機器の操作などを体験！
 申し込み▶12月21日(月)9:00から文化会館☎(865)1191



いい音出てるかな~?

秋田市 絆の コンサート

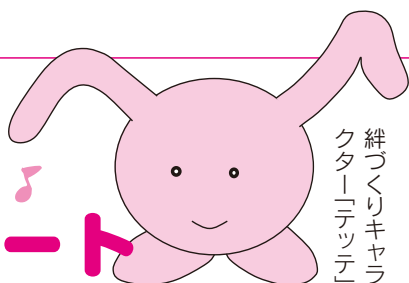

絆
 づくり
 キヤラ
 ク
 ター
 テッ
 テ

配信日時 **1月16日(土)12:00~18:00**

家族や地域の絆の大切さについて、演奏とともにメッセージを配信します。YouTubeへのアクセス方法は、市ホームページをご覧ください。

広報ID番号 1004089

今回は「YouTube」での オンライン配信！

★演奏プログラム(予定)

- 12:00~ オープニング
 - 12:05~ 山王中学校吹奏楽部
 - 13:15~ 城東中学校吹奏楽部
 - 14:25~ 桜中学校吹奏楽部
 - 15:40~ 明桜高校吹奏楽部
 - 16:55~ 秋田南高校吹奏楽部
 - 17:55~ エンディング
- 各校約60分の演奏後
 それぞれの
 学校生徒による
 絆のメッセージ
 ★もお届けします！



問い合わせ▶生活総務課絆づくり担当☎(888)5650

馬場彬
「不確かなポートレート」
1979年
秋田県立近代美術館蔵



千秋美術館 コレクション展

没後20年 馬場彬展

【会期】1月9日(土)▶2月23日(火)

【会場】千秋美術館 ☎(836)7860

【観覧料】一般310円/大学生210円/高校生以下無料

戦後、日本の抽象絵画の主要な作家の一人として活躍した馬場彬(1932-2000年)。彼の代名詞ともいえるグレーを基調とした油彩画を中心に、版画やコラージュ、オブジェなどを交えて、約40年にわたる画業を振り返ります。千秋美術館所蔵品に特別出品を加えた約70点を展示。ぜひご覧ください。

◆おもな出品予定 「肖像の主題による作品」
1960年 個人蔵(秋田県立近代美術館寄託) / 「トルソ・メタフィジック」1969年 個人蔵 / 「存在のアンチ・モニュマン、又は廃墟風景」1978年 千秋美術館蔵

* 展覧会準備のため、12月21日(月)から28日(月)まで臨時休館します。なお、1階ロビーは、平日9:00~17:00に利用できます。



なかいち 開催中!
ウィンターパーク



★今シーズンも、さまざまなイベントで冬の中心市街地を盛り上げます!

★「あきた光のファンタジー」フォトコンテストを12月25日(金)まで実施中! 公式ツイッター・Instagramから写真を投稿して、豪華賞品をゲットしよう!



★詳しくは、ホームページをご覧ください!

<http://akita-nakaichi.com/winter-park/>

なかいち新春まつり

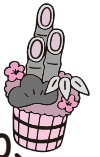

1月2日(土)・3日(日)の11:00~16:00、
にぎわい交流館ほかで開催!

★年明けうどん振る舞い(100食限定)

2日(土)13:30~、なくなり次第終了

★お雑煮振る舞い(100食限定)

3日(日)13:30~、なくなり次第終了

★餅つき体験 両日13:00~

★運試し大おみくじ&お正月遊びコーナー



問い合わせ▶実行委員会(にぎわい交流館内) ☎(853)1133

問い合わせ ☎(887)5340

子ども未来センター に子ども映画まつり

開催日 1月30日(土)

会場 アルヴェ2階AL☆VEシアター

対象 秋田市に住む就学前のお子さんと保護者

上映作品!
①東映まんがまつり2020▶10:30~11:51
②それいけ! アンパンマン きらめけ!
アイスの国のパニラ姫▶11:00~12:02
③映画はなかつぱ 花さけ! パッカ〜ン!
蝶の国の大冒険▶13:30~14:20

申し込み 12月21日(月)から28日(月)までに、右記コードからどうぞ
*1世帯2人まで、1作品のみです。



観覧
無料

定員
(抽選)
各30組



©やなせたかし/フレールベル館・TMS・NTV
©やなせたかし/アンパンマン製作委員会2019

けやき大学「太極拳教室」…無料/定員20人(抽選)

対象▶60歳以上のかた 日時▶1月15日(金)から3月5日(金)までの毎週金曜、10:00~12:00 会場▶市老人福祉センター(八橋) 申込▶1月4日(月)までに、電話またはFAXで秋田市社会福祉協議会☎(862)7445・FAX(863)6068 (FAXの場合、氏名、生年月日、電話・FAX番号を記入)

農村の魅力体験ツアー

市外・県外のかたも対象です。先着各10人程度。参加費、申込方法など、詳しくは、事業委託先の日本旅行東北秋田支店へお問い合わせになるか、同支店ホームページをご覧ください。☎(866)0111
<https://va.apollon.nta.co.jp/akita-nouson/>

co.jp/akita-nouson/

★もちつき&農村の小正月行事体験

日程▶1月15日(金)・16日(土)…1泊 会場▶さとびあ(上新城)、農家民宿「重松の家」(上新城)ほか

★雪の下のキャベツ収穫

&みそたんぼづくり体験

日程▶2月6日(土)…日帰り

会場▶重松の家ほか

問▶産業企画課☎(888)5724

はずむスポーツ都市 市民スポーツ祭

◆ウエイトリフティング

日時▶1月16日(土)10:20~

会場▶県スポーツ科学センター(八橋) 参加費▶500円

申込▶1月9日(土)まで秋田市ウエイトリフティング協会の吉川さん ☎(832)8434

◆バウンドテニス

日時▶1月24日(日)9:00~

会場▶河辺体育館 参加費▶500円

申込▶1月9日(土)まで秋田市バウンドテニス協会の鈴木さん ☎(834)9717

みんなの掲示板②

◆音楽朗読劇「銀河旋律」

日時▶12月26日(土)、14:00~と18:00~、27日(日)、13:00~と17:00~ 会場▶文化会館小ホール 入場料▶4,000円

申込▶Eメールで、希望日時、氏名、電話番号を地域活性化芸能団体へお知らせください。

Eメール chiikikaseika.geinou@gmail.com

問▶同団体の伊藤さん

☎080-1820-7037

◆森のかぞくがっこう2020

秋田市自然環境体験活動促進事業。小学生以下のお子さんと保護者が対象です。先着各15組。12月18日(金)9:00から、下記アドレスにアクセスしてお申し込みください。

<https://form.os7.biz/f/847af8de/>

問▶NPO法人Akitaコドモの森

☎(827)6465

①農家民宿で冬の行事体験 雪遊び、餅つきなど。日時▶12月28日(月)9:30~13:45 会場▶重松の家(上新城) 参加費▶3,000円

②冬の自然あそび体験 スノートレッキングを体験。日時▶1月31日(日)10:15~13:30

会場▶太平山自然学習センター

参加費▶2,500円

◆第14回秋田県武道まつり

武道の演武や稽古会など。

日時▶1月11日(月)9:00~17:00

会場・問▶県立武道館

☎(862)6651

◆アルヴェ愛の映画祭

上映日と作品名▶1月16日(土)「ワン・デイ 23年のラブストーリー」

▶1月17日(日)「奥さまは魔女」

▶1月23日(土)「シング・ストリート 未来へのうた」 ▶1月24日(日)

「マイ・インターン」 ▶2月6日(土)

「ビール・ストリートの恋人たち」 ▶2月7日(日)「ブルックリンの恋人たち」

時間▶10:00~と13:00~の2回

会場▶アルヴェ2階AL☆VEシアター 料金▶1作品500円(前売券完売の場合、当日券の販売はな

し) 前売券販売▶12月18日(金)から秋田チケットアルヴェ店(1階)で 定員▶各回127人

問▶秋田シネマ&エンターテイメント☎(884)7450

案内

新春ラジオ体操・みんなの体操会

日時▶1月9日(土)10:00~11:30

会場▶中央市民SC多目的ホール(市役所3階) 先着▶50人

申込▶12月19日(土)9:00から秋田市ラジオ体操連盟事務局の高橋さん☎(839)0664

みんなの掲示板③

◆マンション何でも相談会

日時▶12月25日(金)10:30~12:00

会場▶中央市民SC和室(市役所3階) 申込▶NPO法人秋田県マンション管理士会の水戸部さん

☎090-8923-1258

◆新春太平山前岳登山

日程▶1月13日(水) 集合▶7:30に仁別の森林学習館木こりの宿

参加費▶500円 申込▶秋田清掃登山連絡協議会の大山さん

☎080-1654-5240

◆明德館こんわ会の読書座談会

「村田沙耶香 著『コンビニ人間』」を読んで自由に語り合います。聴講のみのかたも歓迎!

日時▶1月15日(金)13:00~15:00

会場▶ほくとライブラリー-明德館

先着▶20人 申込▶1月10日(日)まで同会の岩見さん☎(836)7412

20・21ページに掲載した内容は、新型コロナウイルスの影響により、中止または変更になる場合がありますので、実施の有無については、事前に主催者にご確認ください。
 なお、会場ではマスクを着用するなど、感染予防にご協力をお願いします。

■文中「SC」はサービスセンターの略。

催し

まんたらめで冬満喫！

いずれも秋田駅東口から無料送迎バスあり。会場は太平山自然学習センターとその周辺。

問▶太平山自然学習センター

☎(827)2171

★スノーウォーキング

白銀の世界をスノーシューで歩こう。対象▶高校生以上(グループも可) 日時▶1月24日(日)9:55~14:30 参加費(昼食代込)▶800円(用具は貸し出します) 定員(抽

選)▶20人 申込▶往復はがき(1人1通か1グループ1通)の往信用に、催し名、住所、氏名(ふりがな)・年齢、電話番号(グループの場合は全員分)、返信用には申込者の宛先を書いて、1月8日(金)(必着)までに、

〒010-0824 仁別字マンタラメ227-1 太平山自然学習センター

★冬のファミリーキャンプ

スキー教室やスノーキャンドル作り、キャンドルファイヤーなど。初参加を優先。対象▶スキーを体験したいお子さん(4歳以上中学生以下)とその家族 日時▶2月6日(土)9:30から7日(日)13:30まで 参加費(リフト代・用具レンタ

ル代別)▶1家族5,500円と小学生以上1人3,500円(就学前のお子さんは3,000円) 定員(抽選)▶6家族 申込▶往復はがき(1家族1通)の往信用に、催し名、住所、参加者全員の氏名・年齢、電話番号、返信用には申込者の宛先を書いて、1月6日(水)(必着)までに、

〒010-0824 仁別字マンタラメ227-1 太平山自然学習センター

地蔵田遺跡パネル展

史跡地蔵田遺跡(弥生っこ村)の概要を紹介します。

会期▶1月9日(土)から28日(木)まで

会場▶南部市民SC1階ホール

問▶文化振興課☎(888)5607

秋田で就職を希望するすべてのかたの就職フェア!

Aターンフェア in 秋田

企業約70社が出演!

日時 12月30日(水)11:00~15:00

会場 秋田ビューホテル4階

対象=県内外の社会人、学生、
 そのご家族、知人



製造業、情報通信業、建設業、医療・福祉業、卸売・小売・サービス業など、県内の約70

社が出演! 企業説明・面談、職業適性診断、自治体別移住相談など。予約不要。直接会場へどうぞ。

問い合わせ▶秋田県ふるさと定住機構☎(826)1731

主催=秋田県、秋田労働局、秋田市、秋田県ふるさと定住機構

詳しくは→
 このコードを
 読み取って、
 ホームページにアクセス!



市民相談センターの無料相談

要予約
 定員各6人

予約不要
 定員各6人

無料相談は、新型コロナウイルス感染予防対策のため、原則、電話での相談となります

相談の種類と相談内容	相談日時	申し込み
法律…金銭・契約・離婚・損害賠償など	1/7(木)・14(木)・21(木)・28(木) 9:00~12:00	12/22(火)8:30から、 市民相談センターへ電話で ご予約ください。 ☎(888)5646 *「要予約」の相談利用は、同一年度内に1人各1回までです。
行政書士…許認可申請・行政手続き全般	1/7(木) 13:00~16:00	
年金・社保…年金・労働相談など	1/8(金) 13:00~16:00	
司法書士…登記・相続・成年後見制度など	1/12(火)・26(火) 13:00~16:00	
公証人・遺言…遺言・公正証書など	1/19(火) 9:00~12:00	
税務…贈与税・相続税など	1/19(火) 13:00~16:00	
行政…行政全般への苦情、要望	1/13(水) 13:00~16:00	市民相談センターへ電話。 先着順(15:30で受付終了)
人権・困りごと…いじめ・虐待など	1/14(木) 13:00~16:00	

「情報チャンネルa」は、市関連の情報を優先してまいりますので、依頼があつたものすべてを掲載できない場合があります。ご了承ください

アーツ・ルーツ
ARTS&ROUTES
-あわいをたどる旅-

3月7日(日)まで開催中!

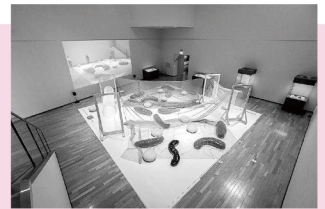

迎 英里子《アプローチ6.1》
撮影:草薨 裕

秋田公立
美術大学の
プチ情報コーナー
アキビノ
トリビラ

会場 秋田県立近代美術館(横手市) **時間** 9:30~17:00
(12月29日(火)から31日(木)まで、1月13日(水)から22日(金)までは休館)
観覧料 一般1,000円/高校・大学生500円/中学生以下無料

江戸時代の紀行家で博物学者の菅江真澄を現代アートの視点でとらえるとどうなるのか?
現代の作家が、出来事や時間など、かたちを持たないものを展覧会へと描き出します。

問い合わせ▶NPO法人アーツセンターあきた☎(888)8137

送迎付きコース(要申込) 1月15日(金)・22日(金)・29日(金)。参加費(入館料込)各1,120円。
申込▶1月4日(月)9:00からザブーン☎(827)2301

サンライフへ行こう!

19歳以上のかたが対象(①は女性のみ)。会場はサンライフ秋田。申し込みは、12月19日(土)10:00からサンライフへ。☎(863)1391

①ほぐす・ひきしめる・ゆったりヨガ 全身のマッサージや簡単なヨガポーズを行います。

日時▶1月の毎週木曜、10:30~11:45 **参加費**▶3,850円
定員▶16人

②マープルアート「ひな飾り作り」 ビー玉とワイヤーで作ります。

日時▶1月22日(金)、13:30~15:30、18:00~20:00
参加費▶2,500円 **定員**▶各15人

③ロールケーキキャンドル作り
日時▶1月29日(金)13:30~16:00
参加費▶3,000円 **定員**▶8人

会計勉強会

市民活動を行っている、またはテーマに関心があるかたが対象です。会場は市民交流サロン(アルヴェ3階)。定員各10人。申し込みは市民交流サロンへ。



☎(887)5312

◆初級編(会計の基礎知識) **日時**▶1月14日(木)17:30~19:30、16日(土)10:00~12:00 ▶

◆仕訳編(仕訳のポイント) **日時**▶1月16日(土)14:00~16:00、21日(木)17:30~19:30
◆決算編(決算書作成の段取りなど) **日時**▶1月23日(土)14:00~16:00

女性活躍推進市民企画講座 アンコンシャスバイアス・セミナー

インターネット^{ウェブ}Web会議システムでの開催 | テーマは「私らしく、働く。私らしく、笑う。」。日常にある無意識の思い込みや偏見(アンコンシャスバイアス)について考えます。女性が対象です。

日時▶1月23日(土)14:00~15:00
定員▶20人 **申込**▶Eメールで、氏名と電話番号を生活総務課女性活躍推進担当へお知らせください。Eメール danjyo@city.akita.akita.jp
問▶☎(888)5650

コミュニケーションカフェ

テーマは「反対意見の伝え方を知ろう」。上手に自分の意見を伝える手法を学びます。

日時▶1月23日(土)13:30~14:30
会場▶中央市民SC洋室2・3(市役所3階) **先着**▶6人
申込▶12月21日(月)9:00から生活総務課☎(888)5650

みんなの掲示板①

◆家族でハッピーな「チーム子育て」を家族での子育てに関する講演やパパの妊婦体験など。**対象**▶将来のパパ、ママ **日時**▶12月27日

(日)14:00~ **会場**▶にぎわい交流館4階研修室1

定員▶20人
申込▶右のコードからアクセスしてお申し込みください



問▶proma Akita代表の九島さん
☎080-1821-7633

◆スキー・スノーボードスクール
対象▶小学生以上(小・中学生は保

中止になりました

まで高清水スキークラブの藤嶋さん☎090-2797-9296

◆女性と中高年のための囲碁入門教室
日時▶1月12日(火)・19日(火)・26日(火)、9:15~12:00 **会場**▶県生涯学習センター(山王) **本代**▶1,000円 **申込**▶日本棋院囲碁普及指導員の小松さん☎(862)5644

◆シニア(50歳以上)スキー講習
日時▶1月19日(火)9:30~15:00
会場▶協和スキー場(リフト代などは自己負担) **定員**▶15人
申込▶アールベルグスキークラブの菊地さん☎090-9036-0773

◆ハスの果托^{かた}を使った果托花飾り作り
日時▶1月27日(水)13:30~15:00
会場▶中央市民SC洋室2・3(市役所3階) **材料費**▶500円 **定員**▶20人 **申込**▶1月15日(金)までNPO秋田千秋はずの会代表の鈴木さん
☎090-4319-3155

22・23ページに掲載した内容は、新型コロナウイルスの影響により、中止または変更になる場合がありますので、実施の有無については、事前に主催者にご確認ください。
 なお、会場ではマスクを着用するなど、感染予防にご協力をお願いします。

■文中「SC」はサービスセンターの略。

講座

おやつづくり体験

バナナパフェケーキ、ミニ肉まん、ジャガイモチーズなど。対象▶小学生 日時▶1月8日(金)10:00~12:00 会場▶北部市民SC 材料費▶300円 先着▶12人 申込▶12月22日(火)9:00から北部市民SC☎(893)5969

ロボットプログラミング教室

基本編。ブロックでロボットを組み立て、パソコンでプログラミングします。対象▶小学4年生以上 日時▶1月23日(土)、9:20~11:50、13:00~15:30、31日(日)13:00~15:30 会場▶アルヴェ4階洋室C 先着▶各6組(親子、友だちのペアで) 申込▶1月13日(水)16:00から自然科学学習館(アルヴェ5階)☎(887)5330

さとびあの農山村体験講座

会場は上新城の農山村地域活性化センターさとびあ(②は上新城の重松の家)。申し込みは、12月21日(月)10:00からさとびあへ。

☎(893)3412

(開催日時、参加費、定員の順で記載)
 ①親子で土偶づくり
 対象は小学生以上。1月10日(日)10:00~12:00、600円、16人
 ②市内農村部の小正月行事「なまはげ」体験と餅つき(夕食付き)
 1月15日(金)17:00~19:30、1

人1,000円(小学生以下500円)と初穂料1家族1,000円、10人

③ネパールの本格カレー作り

ネパール人講師とカレーを作り、ネパール文化に触れてみます。1月20日(水)11:00~14:00、1,000円、12人

④昭和の歌声喫茶 対象は50歳以上のかた。1月22日(金)15:00~16:30、500円、12人

製本講座

製本と資料の修復を学びます。

実施日▶①昔ながらの和綴じ製本=2月5日(金) ②本格的な洋式製本=2月10日(水) 時間▶10:00~15:00 会場▶赤れんが郷土館3階研修室 材料費▶各500円 定員(抽選)▶各8人 申込▶はがき(1通で1講座)に講座名、住所、氏名、性別、年齢、電話番号を書いて12月21日(月)から1月5日(火)までに、〒010-0921 大町三丁目3-21 赤れんが郷土館☎(864)6851

スマホを使った写真の撮り方

スマートフォンを使って、一段上の仕上がりになる写真の撮り方を体験! 39歳までのかたを優先。

日時▶1月27日(水)19:00~20:30 会場▶中央市民SC多目的ホール(市役所3階) 先着▶20人 申込▶12月21日(月)12:00から生涯学習室☎(888)5810

テルサの料理教室(1月分)

時間は10:00~13:00。会場は

秋田テルサ。申し込みは、12月21日(月)10:00からテルサへ。

☎(826)1800

(開催日、参加費、定員の順で記載)

- ①男子厨房に入る(牛すじカレー) ▶9日(土)、1,200円、16人
- ②チキングラタン ▶14日(木)、2,000円、12人
- ③男子厨房に入る(ホルモン味噌煮込み) ▶18日(月)、1,200円、16人
- ④大根とカニのとろとろグラタン ▶20日(水)、2,000円、16人
- ⑤唐揚げラーメンと餃子 ▶23日(土)、2,000円、16人

我が家の味噌づくり

初めて受講するかたが対象。味噌約1.3kgを持ち帰りできます。

日時▶1月20日(水)、2月3日(水)、10:00~15:00 会場▶中央市民SC調理室(市役所3階)

参加費(昼食代込)▶1,300円

定員(抽選)▶各12人

申込▶往復はがき(1人1通)に、希望日、住所、氏名、電話番号を書いて1月5日(火)(消印有効)までに、〒010-8560 山王一丁目1-1 中央市民SC☎(888)5654

ザ・ブーン健康増進教室

会場はクアドームザ・ブーン。いずれも10:45~12:15にストレッチ&水中歩行、12:30~13:30に水泳を行います。



★1日コース 1月12日(火)から29日(金)までの毎週火曜・金曜。

参加費(入館料別)各600円。

★秋田駅東口から9:45発のバス

表紙のはなし

道行く人の心を和ませる、この「あきた光のファンタジー」は、寒さ増すこの季節、中心市街地を盛り上げる冬の風物詩として定着しました。雪が積もる前の秋田駅西口駅前広場横の通路も、雪が降れば、また違うキラキラ感が楽しめそう。何度でも足を運びたい、そんなハッピーな空間ですね!



冬も
元氣!

雪の動物園

1月9日(土)から2月28日(日)までの

土・日曜、祝日に開催

開園時間 10:00～15:00
(入園は14:30まで)

入園料 730円(高校生以下無料)

- ★開園初日の9日(土)は、先着50人に缶バッジをプレゼント!
- ★ポニーの園内散歩、カピバラの湯っこ、まんまタイム、エサやり体験、飼育員による動物解説など、盛りだくさん!
- ★うし年にちなんだ干支展や、これまで生まれた動物の赤ちゃんの写真展を開催!



新サル舎の愛称募集!



園 内に新たにサル舎がオープンします! 雨天・降雪時も観察できる屋内展示場や休憩スペースなどを備えた全天候型。オープンは来年3月20日(土)の通常開園時ですが、雪の動物園期間中も、一部ご覧いただけます。

この新サル舎の愛称を募集します。雪の動物園にご来園いただき、ビジターセンター動物園エリアにある応募用紙に記入してください。応募は1人1票、Eメールや郵送では受け付けません。命名式は、通常開園時に行います。

【展示動物】サル(フクロテナガザル、エリマキキツネザル、ワオキツネザルなど)、鳥類(サンショクキムネオオハシ)、は虫類(イグアナ、ヘビ、カメなど)

■上記期間中、遊園地アニパと園内の食堂森のこまちは営業しません。ビジターセンターの売店・食堂は営業します■アソヴェの森の遊具は使用できません■新型コロナウイルスの影響により、内容が変更になる場合があります。園内ではマスクを着用するなど感染予防にご協力ください