



和にふれて、  
感性映える  
十人十色

# あきた あきた

じよしでい  
如斯亭庭園で行われた  
「お正月花生け込み教室」で  
(10頁に関連記事)



通販サイト  
秋田の特産品お取り寄せキャンペーン  
**あきたづくし**

2千円以上  
ご購入で **送料無料!**  
**定価の2割引き以上!**

インターネットで検索を!  
<https://akita-zukushi.jp/>



- 2 新型コロナウイルス関連
- 3 市政トピックス
- 4 市からのお知らせ
- 10 井戸端市民通信
- 12 育児／情報チャンネルa

除排雪のお問い合わせは **☎(888)9400**  
コールセンターへ (午前8時～午後8時)



\* 広報あきた第3金曜日号に掲載している家庭系ごみ排出量数値は、発行スケジュールの関係で、次回広報あきた2月5日号に掲載します。

完全  
予約制

# 胃がん・胸部検診を 2月に実施します



## 新型コロナウイルス 関連のお知らせ

新型コロナウイルスの影響により、今年度中止していた、検診車による「胃がん・胸部検診」を、下記の日程で完全予約制で実施します。

対象は、今年度(令和2年4月から令和3年3月)中に迎える誕生日当日の年齢が40歳以上のかたです。

**発熱などの症状があり  
受診を希望する場合は  
まずはかかりつけ医に  
必ず電話で  
ご相談ください**

### 申し込み

電話(平日8:30~)または市ホームページの電子申請で、1月18日(月)から27日(水)までに保健予防課へ。第2希望日まで申し込みできます。

☎(883)1176・1177◆広報ID番号 1002695

■申込多数の場合、抽選となります。結果は2月4日(木)までに申込者全員に封書でお送りします

### 胃がん 検診

内容▶問診、<sup>エックス</sup>X線検査(バリウムを飲みます)

料金▶1,400円

(秋田市国保加入者、75歳以上、50歳代は無料)

### 胸部 検診

内容▶問診、X線検査、<sup>かくたん</sup>喀痰検査

\*喀痰検査は、50歳以上で1日の平均喫煙本数×喫煙年数が600以上のかたが対象です。喀痰検査のみの受診はできません。希望するかたは、申込時にお知らせください。

料金▶X線検査=400円(65歳以上は無料)

喀痰検査=800円(75歳以上は無料)

### 日程

実施日と会場

2月7日(日)・28日(日)▶秋田県総合保健事業団中央健診センター(川尻町の赤十字血液センター隣)

2月9日(火)・10日(水)▶市役所本庁舎

2月18日(木)▶北部市民サービスセンター

2月19日(金)▶南部市民サービスセンター

2月25日(木)▶西部市民サービスセンター

2月26日(金)▶東部市民サービスセンター

受付時間

胃がん▶7:30~11:00

胸部▶7:30~11:00、13:00~15:30(平日のみ)

\*混雑を避けるため、来場時間は個別に通知します。

\*感染状況により、中止・変更になる場合があります。

### 医療機関で受ける各種検診がまもなく終了

医療機関で受ける大腸がん・前立腺がん・子宮頸がん・乳がん・おとなの歯科健診の各種検診が2月(乳がん検診は3月上旬)で終了します。

検診の対象年齢や実施医療機関など詳しくは、「秋田市健診ガイド」(右の冊子)または市ホームページをご覧ください。◆広報ID番号 1005381

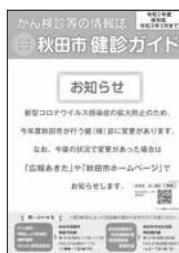

かかりつけ医がないなど、医療機関に迷う場合は、下記の「あきた新型コロナ受診相談センター」へご相談ください。紹介された医療機関を受診する際は、必ず事前に受診先へ電話してください。

☎(866)7050<24時間対応>

☎0570-011-567<8:00~17:00>

☎(895)9176<8:00~17:00>

### 世帯主の収入が減少した国保加入世帯の減免申請は3月末まで

新型コロナウイルスの影響により、昨年と比べて収入が3割以上減少しているかた(昨年の所得が0円のかたを除く)は、国民健康保険税を減免できる場合があります。

申請方法など詳しくは、市ホームページをご覧ください。国保年金課賦課担当へお問い合わせください。

☎(888)5632◆広報ID番号 1025092

### 新型コロナウイルス感染症で 就労できなかったかたへ 「傷病手当金」を支給します

秋田市国民健康保険に加入している被用者(会社などに勤務)のうち、新型コロナウイルスにより就労できなかったかたへ、傷病手当金を支給します(適用期間=令和2年1月1日▶令和3年3月31日)。

申請には医療機関や事業主からの証明が必要です。詳しくは、市ホームページをご覧ください。国保年金課給付担当へお問い合わせください。

☎(888)5630◆広報ID番号 1025594

●いずれも12月25日現在の情報です。最新情報は、市ホームページなどでご確認ください。◆広報ID番号 1024884

問い合わせ▶保健予防課☎(883)1176

## ● 市政トピックス



くす玉を割って完成をお祝いました！



延べ面積は524.6平方メートルです。  
写真右下は調理室、左は和室

### 地域の絆育む 下北手コミュニティセンターが リニューアル！

建物の老朽化により建替工事が行われていた下北手地区コミュニティセンターが、昨年12月21日に開館しました。それに先立ち、12月19日に行われたオープニングセレモニーには、地域のかたがたをはじめ、関係者らが参列し、その完成をお祝いしました。

地元のみなさんで構成し、施設の運営を担う管理運営委員会の田口善一会長は、式典であいさつに立ち、お礼の言葉に続けて「まちづくり、ひとつくりに、そして自主活動の拠点にしたい」と今後の抱負を力強く述べられました。地域の絆を育むコミュニティセンター。下北手地区でも、新たな交流が生まれる場になるといいですね。

#### 下北手地区コミュニティセンター

下北手柳館字前田面133-1

☎(833)1461

**利用申込**▶原則、利用希望日の1か月前から受け付けます

**開館時間**▶午前9時～午後9時

**施設内容**▶多目的ホール、和室(2室)、洋室(1室)、調理室など

### 新たに秋田市への 誘致受入を決定



受入決定通知書交付式で。(株)アークリンクの矢作和幸代表取締役(中央)と川原副知事(左)、穂積市長

12月15日、県と市は、(株)アークリンク(本社・東京)を、秋田市へ誘致することを発表しました。同社は、不動産の活用を中心とした事業を行っており、特に、コインパーキングなどの運営管理に力を入れています。

全国約1千800か所の同社駐車場に関するトラブルなどへの対応は、これまで外部のコールセンターに委託していましたが、新型コロナウイルスの感染拡大をきっかけに、事業体制を見直し、サービスの向上やコスト削減を図るため、その業務を直営で行う拠点「アークパートナーサポート」を秋田センタービル(中通)に設置しました。

従業員は操業時20人で、将来計画40人の予定です。

#### ● 問い合わせ

企業立地雇用課 ☎(888)5733

### 秋田市へ寄付を いただきました



寄付物品への感謝状贈呈式で。右が秋田北ロータリークラブの藤枝信夫会長

秋田北ロータリークラブから、災害時の避難所での新型コロナウイルス感染症対策として、エアベッドとテント型間仕切り各12基を寄付していただきました。ありがとうございました。

#### ● 問い合わせ

防災安全対策課 ☎(888)5434



感染防止になり、プライベートもしっかり確保できます



# 市役所からのお知らせ

●文中の「SC」はサービスセンターの略

◆1月17日(日)、保守点検のため、すべての自動交付機(住民票の写しなどを発行)と各種証明書のコピー機を休止します

●問い合わせ  
市民課 ☎(888)5626



◆除雪機による事故を防ぐため、次のことに注意しましょう

▼定期点検を行いましう。特に、安全装置が正常に動作するか確認を

▼安全装置をひもではいけません  
定して使用してはいけません

▼エンジンをかけたまま、投雪口に手をつ込んではいけません

▼除雪中だけでなく、移動中や収納中にも気をつけましょう。特に後進時は注意を

●問い合わせ  
市民相談センター  
☎(888)5648

## 市税の納期内納付を お願いします

今月納期の市税

▼市県民税第4期

▼国民健康保険税第7期

…納期限2月1日(月)

市税の納付には、簡単で便利な口座振替をご利用ください。口座振替を利用されているかたは、納



期の最終日が口座からの引き落とし日となります。

●問い合わせ

納税課 ☎(888)5483

国保年金課 ☎(888)5634

## 音声による119番通報が できないかたへのサービス

音声による119番通報ができないかたのために、携帯電話のWeb機能を利用し、文字入力により119番通報ができるサービスを行っています。

このサービスは、市内で携帯電話話がつながる場所であれば利用できますが、事前登録が必要です。

申し込み各消防署、障がい福祉課(市役所1階)、秋田市ろうあ協会(旭北の秋田県社会福祉会館内)にある申込書に必要事項を書いて、消防本部指令課(消防庁舎3階)へ直接または郵送で提出してください。申込書は、

市ホームページからもダウンロードできます

◆広報ID番号 1008799

●問い合わせ 消防本部指令課

☎(823)4265

FAX(823)7214



こちらからも↑

## 「防災ネットあきた」の 配信試験を実施します

災害時に秋田市の避難情報など

を配信する「防災ネットあきた」を、2月中旬に新しいシステムへ移行します。

これに伴い、メールや電話(自動音声)、FAXによる配信試験を次のとおり順次実施しますので、対象のかたはご協力をお願いします(使用回線は発信専用回線)。

日時▶1月25日(月)から29日(金)までの午前9時~午後5時の間

対象▶事前に市からの情報配信を希望されているかたで、次のいずれかに該当するかた

- ①メール配信登録をしているかた
- ②視覚や聴覚の身体障害者手帳をお持ちのかた
- ③土砂災害の危険性がある地域にお住まいのかた

\*配信試験当日に災害が発生するおそれがある場合は、試験を中止する場合があります。

●問い合わせ 防災安全対策課

☎(888)5434

FAX(888)5435

## 各種素案に ご意見をお寄せください

各種素案の資料閲覧・意見募集は、いずれも1月28日(木)まで(必着)です。ご意見は、各資料閲覧場所にある用紙に必要事項を記入し、その場の回収箱へ投函するか、郵送、FAX、Eメールのいずれか

で、各課宛てに提出してください。資料は、市ホームページでもご覧になれます。

なお、いただいたご意見は、個人情報を除き、原則、市ホームページで公開します。

## ■第2期秋田市住生活 基本計画(素案)

## ■第2期秋田市営住宅等 長寿命化計画(素案)

市民の住生活の安定確保や住環境向上の促進に関する施策の推進、市営住宅などの長寿命化などを目的とした計画です。

閲覧場所▶市役所1階市民の座、4階住宅整備課、各市民SC(中央・南部別館を除く)、駅東SC

◆広報ID番号 1027404

●問い合わせ

住宅整備課 ☎(888)5770

## ■第3次秋田市総合交通戦略(素案)

## ■第3次秋田市公共交通政策 ビジョン(素案)

安全で円滑な交通の確保と、持続可能な公共交通網の実現をめざすことを目的とした計画です。

閲覧場所▶市役所1階市民の座、4階交通政策課、各市民SC(中央・南部別館を除く)、駅東SC

◆広報ID番号 1027564

●問い合わせ

交通政策課 ☎(888)5766



文中の「広報ID番号」を、秋田市ホームページ上の検索画面(右)に入力すると当該ページへ移行します

サイト内検索    よくある質問検索    広報ID検索

「広報ID番号」をここに入力!





令和2年12月1日現在〈平成27年国勢調査の結果を反映した数値〉( )内は前月比

【人口】303,810人(-166)…男143,295人(-90)／女160,515人(-76)

\*1年前の人口▶305,920人

11月分…出生▶147人／死亡▶326人／転入▶401／転出▶388人

【世帯】137,303世帯(+27)

## 秋田市への移住者数

令和2年度に秋田市へ移住した  
世帯数・人数 (令和2年10月末現在)

【移住世帯】74世帯(前年同月比+16)

【移住人数】145人(前年同月比-2)

県に移住希望登録をし、移住したかた



冬も元気!

人口減少・移住定住対策課 ☎(888)5487

## パネル展・絵画展に お越しくださ

### ◆みんなでささえあうまちづくり展

「認知症にやさしいまち」の実現をめざし、認知症に関するさまざまな取り組みを紹介するパネル展を開催します。

日程▶1月25日(月)から2月7日(日)まで

会場▶市役所1階市民ホール

### ●問い合わせ

長寿福祉課

☎(888)5668



認知症サポーター  
キャラバン  
マスクット  
口バ隊長

## 子ども福祉医療制度

### 2月から電子申請で できるようになります

2月から、子ども福祉医療制度の一部手続きが、電子申請でできるようになります。いつでもどこからでも申請できますので、必要に応じてご利用ください。



電子申請は、市ホームページからアクセスしてください。

◆広報ID番号 1002695

### 電子申請でできる手続き

- 子どもや、ひとり親家庭などの福祉医療制度のうち、受給者証の交付申請や紛失した場合などの再交付申請
- お子さんの健康保険証が変わったときの届出

\* 交付申請や再交付申請は、申請内容を審査し、承認したときは受給者証を、不承認となったときは不承認通知書を郵送します。

問い合わせ▶子ども総務課☎(888)5691

<https://koubai.auctions.>

[yahoo.co.jp/](http://yahoo.co.jp/)

入札参加の申込期限▶1月19日(火)

入札▶1月25日(月)から27日(水)まで

### ●問い合わせ

特別滞納整理課  
☎(888)5484

## 市有地を売却します

市有地を一般競争入札により売却します。入札保証金は、入札金額の100分の5以上です。現地説明会は1月27日(水)に実施します(時間はお問い合わせください)。

入札の申込方法など、詳しくは市ホームページをご覧ください。

## 4月1日以降の し尿くみ取り料金

4月1日からのし尿くみ取り料金は、激変緩和措置期間(※)が終了し、次のとおりとなります。利用されているかたには、ご理解の程お願いします。なお、料金には消費税が含まれています。

### 〔定額制〕

月額(1人につき)

現行566円▶4月以降608円

### 〔従量制〕

180㍎まで

現行2千222円▶4月以降2千387円

180㍎を超える18㍎ごと

現行222円▶4月以降238円

### ●問い合わせ

環境都市推進課  
☎(888)5709

※平成30年4月1日と令和3年4月1日に段階的に改定することとしていたもの。

◆広報ID番号 1016422

入札日時と会場▶2月10日(水)午前10時

時(受け付けは9時~9時50分)、市役所5階第3委員会室で

土地の所在/面積/最低入札価格

▼御野場六丁目1番11

／312.91㎡／690万円

▼河辺和田字上中野401番5

／1千749.52㎡／2千82万円

### ●問い合わせ

財産管理活用課  
☎(888)5439



# 市役所からのお知らせ

●文中の「SC」はサービスセンターの略

## 小・中学校の支援サポーターなどを募集します

書類審査と面接で採用を決定します。期間は4月から来年3月まで(⑤は5月から)。報酬は1時間891円(1千250円)。応募締切は1月29日(金)。詳しくは、市ホームページをご覧ください

複数のサポーターをご希望のかたはご相談ください。

◆広報ID番号 10000008

【問い合わせ(平日午後4時まで)】

①⑤は教育研究所

☎(865)2530

②③④は学校教育課

☎(888)5808

### ①学級生活支援サポーター

支援内容▶支援を必要とするお子さんの学校生活全般に対して

勤務▶1日4、5時間で週4、5日

対象▶次のいずれかを満たすかた

(1)教員か保育士の免許があるかた

(2)手話通訳か要約筆記の経験があるかた

(3)学校などで子どもの支援にあたるかた

たつたことがあるかた

### ②日本語指導支援サポーター

支援内容▶海外出身などで、日本語の指導が必要なお子さんに対して

勤務▶1日4、5時間で週4、5日

対象▶次のいずれかを満たすかた

(1)日本語指導支援の資格か経験のあるかた

(2)海外にルーツをもつお子さんの支援に関心のあるかた

(3)児童・生徒の指導経験のあるかた

(4)中国語、タガログ語、モンゴル語、ネパール語、英語などを話せるかた

### ③学校給食支援員

支援内容▶学校給食に関わる事務や食物アレルギーのあるお子さんに対して

勤務▶1日4時間で週5日

対象▶エクセルの操作ができ、次のいずれかを満たすかた

(1)栄養士か調理師免許のあるかた

(2)集団給食の管理運営や調理業務経験のあるかた

### ④学校司書

支援内容▶学校図書館の環境整備や読書相談、調べ学習の支援など

勤務▶1日4時間で週5日

対象▶エクセルの操作ができ、次のいずれかを満たすかた

(1)図書館司書(または司書補)、司書

教諭の資格があるかた

(2)児童・生徒の指導経験のあるかた

(3)本が好きで、子どもの読書活動に関心のあるかた

### ⑤学校行事等支援サポーター

支援内容▶運動会や校外学習などで、支援を必要とするお子さんに対して

勤務▶1回1〜6時間で月数回

## オンライン日本語教室の講師を募集

外国のかたに日本語を教える講師を10人程募集します。教室は、4月から来年3月までの毎週火・木曜(36回の予定)の午後6時30分〜8時、オンライン会議システムで実施します。謝礼は1回につき2千700円。



応募資格▶70歳未満(令和3年4月1日時点で、次の①〜④のいずれかを満たし、他の講師と協同して教室運営に協力でき、Eメールで報告・連絡などが可能なかた

①大学または大学院で日本語教育を専攻したかた(専攻中も可)

②日本語教育能力検定試験合格者

または日本語教師養成講座420時間以上を修了したかた

③150時間以上の日本語指導経験またはそれに相当する教授歴があるかた

④日本語講師の研修を修了し、かつ日本語指導経験のあるかた

\*①〜④のいずれかを満たすかたが日本語を母語としない場合、日本国際教育支援協会が主催する日本語能力試験で1級かN1を有することが要件です。

申し込み▶履歴書と、応募資格・生年月日が確認できる書類(写し)などを

2月12日(金)(必着)までに提出してください。募集要項など詳しくは、市ホームページをご覧ください

◆広報ID番号 1018430

●問い合わせ 企画調整課国際都市間交流担当 ☎(888)5464

## 上下水道設備小規模修繕受注業者の登録申請

上下水道局が発注する施設設備の小規模修繕(50万円以下)の受注を希望する業者の登録申請を、上下水道局総務課(川尻庁舎3階)で受け付けます。申請の手引や様式は上下水道局総務課のほか、市ホームページからも入手できます。

◆広報ID番号 1027376

対象▶次のいずれかを満たすかた

①過去5年間に、登録区分において上下水道局が発注した工事または修繕の受注実績(元請け・下

請けを問いません)があるかた

②市内に主たる事業所があり、かつ別に定める要件を満たすかた

\*市に「建設工事」「測量等」「物品」「小規模修繕」「庁舎清掃」の登録をしているかたも申請できます。

有効期間▶令和3年4月1日から令和5年3月31日まで

受付期間▶2月1日(月)から26日(金)までの平日、午前8時30分〜午後5時

●問い合わせ 上下水道局総務課

☎(823)8434

文中の「広報ID番号」を、秋田市ホームページ上の検索画面(右)に入力すると当該ページへ移行します

サイト内検索 よくある質問検索 広報ID検索

「広報ID番号」をここに入力!



介護サービス給付費の内訳

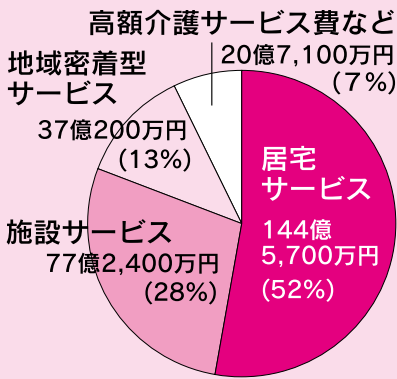

令和元年度の介護サービス利用状況  
秋田市の要介護・要支援認定者数は、昨年の3月末で1万9千648人でした。その割合は、市の65歳以上の高齢者人口約9万6千人に対し、ほぼ5人に1人となっています。

介護サービスに係る費用も年々増え続けています。令和元年度に、秋田市で介護サービスに使われたお金の給付費は約279億5千400万円、平成30年度に比べ約7億2千900万円増えました。

その内訳は左のグラフのとおりです。

介護保険の財源は、半分を公費(税金)で、残り半分を第一号被保険者(65歳以上)の保険料(23%)と第二号被保険者(40〜64歳)の保険料(27%)で負担しています。高齢者だけでなく社会全体で支えていく仕組みになっています。

みんなであげよう  
秋田市の介護保険

保険料はみなさんが利用する介護サービスの総費用に応じて決まり、利用量が増えれば保険料も増える仕組みです

秋田市の第一号被保険者の介護保険料基準額算出方法

平成30年度～令和2年度の介護保険料

秋田市に必要な介護サービスの総費用

×

65歳以上のかたの負担分(23%)

÷

秋田市内に住む65歳以上のかたの人数

＝

年額74,784円

保険料の納付方法のご確認を

■保険料が特別徴収(年金から引き落とし)のかたでも、次の場合は、一時的に普通徴収(窓口納付)になります。

- ▶年間保険料が減額になった
- ▶年度の途中で65歳を迎えた
- ▶他市町村からの転入
- ▶年金の一時差し止めなど

■高齢のかたは、納付方法が引き落としから窓口納付に変わったこと気づかず、納め忘れてしまうことがあります。ご家族も納付方法を確認しておきましょう。

■窓口納付のかたには、納め忘れがない便利な口座振替をお勧めします。詳しくはお問い合わせください。

障害者控除対象者認定書を交付しています



要介護認定などを受けている本人またはその扶養者が、所得税や市県民税を申告する際に提示すると、障害者控除が適用される障害者控除対象者認定書を交付しています。

対象(すべてを満たすかた)

▼令和2年12月31日現在、市内に在住する65歳以上のかた

▼要介護または要支援認定を受けているかた

▼市の判定基準を満たしているかた(申請後に確認します)

①障害者手帳、療育手帳、精神障害者保健福祉手帳、戦傷病者手帳の交付を受けていないかた

②障害者控除が適用される障害者手帳などの交付を受けているかたで、特別障害者に準ずるかた

申請に必要なもの

・障害者控除対象者認定申請書  
\*下記の申請場所にあるほか、市ホームページからもダウンロードできます。なお、ご本人以外のかたが申請する場合は、同意書(同意欄の自署)が必要です。

◆広報ID番号 1004692

申請場所

・介護保険課(市役所2階)  
・河辺・雄和の各市民SC

\*認定結果は、審査後申請者に郵送します。

●問い合わせ  
介護保険課 ☎(888)5675

生活援助サービス  
従事者研修を実施します

要支援認定者などの自宅に訪問し、掃除や買い物などの生活援助を行う「訪問型サービスA」の従事者を養成します。

全日程受講後、指定事業所でサービス提供者として従事することができ、なお、事業所への就職相談会を実施しますが、勤務を保障するものではありません。

対象▶18歳以上のかた(訪問介護事業所のヘルパーとして従事可能な資格をもっているかたや、要支援・要支援認定者、介護予防・日常生活支援総合事業の事業対象者を除く)  
日時▶1月25日(月)・27日(水)、2月8日(月)、午前9時～午後5時  
会場▶市役所の職員研修棟研修室  
テキスト代▶1千430円 定員▶25人  
申し込み▶電話またはEメールで、住所、氏名、生年月日を長寿福祉課へお知らせください。

☎(888)5668

Eメール ro-wf@g@city.akita.akita.jp



# 市役所からのお知らせ

●文中の「SC」はサービスセンターの略

## アグリビジネス創業支援 セミナーを開催します

アグリビジネス(農林水産・食品関連産業)に関心のあるかたを対象に、コロナ禍における商品開発や販売戦略をテーマにしたセミナーを開催します。参加無料。先着120人。  
日時▶2月11日(木)午後1時30分～3時30分  
会場▶にぎわい交流館3階多目的ホール

### 講演会

講師▶(有)職彩工房たくみ

代表取締役 尾崎正利さん

### ◆パネルディスカッション

パネリスト▶(有)鼎家代表取締役 米田賢吾さん、マザー食堂savu代表 五十嵐麻美さん、(有)秋田味商取締役社長 工藤真史さん  
司会▶相場詩織さん

申し込み▶電話またはEメールで、住所、氏名、年齢、電話番号を産業企画課へお知らせください。

☎(0888)5725

Eメール ro-agimn@city.akita.akita.jp

## 児童扶養手当と障害基礎 年金の併給制限を見直し

3月から、障害基礎年金を受給されているかたの児童扶養手当の算出方法が変わります。これま

で障害基礎年金の受給により児童扶養手当を受給できなかったかたも、支給の対象になる可能性があります。詳しくは、市ホームページをご覧ください。

◆広報ID番号 1005967

### ●問い合わせ

子ども総務課 ☎(888)5690

### ◆制度改正のポイント

児童扶養手当の月額が、障害基礎年金の子の加算部分の月額を上回る場合、その差額を支給できるようになります。

なお、遺族年金、老齢年金などの公的年金や、障害厚生年金(3級)のみを受給しているかたは、これまでと同様に児童扶養手当の月額と年金の月額との比較になります。

### ◆申請は随時受け付けています

現在、障害基礎年金の額が児童扶養手当額を上回っていたため、児童扶養手当が支給停止となっていたかたは申請不要です。それ以外のかたは申請が必要です。

## 無料の肝炎ウイルス検査

B型・C型肝炎ウイルスに感染した後、肝臓の細胞に炎症が起こり、進行すると肝硬変や肝臓がんになる可能性があります。肝炎ウイルス検査を受けて、早期発見・早

期治療に努めましょう。

これまで一度も肝炎ウイルス検査を受けたことがないかたを対象に、無料の検査(採血)を実施しています。市内の受託医療機関(97か所)または市保健所(八橋)で受けることができます。ご希望のかたは、1

月25日(月)まで健康管理課へお申し込みください。☎(883)1180

### ◆医療機関での検査

健康管理課へ申し込み後、受診券を郵送しますので、受託医療機関へお持ちください。受診可能な日時は医療機関により異なります。結果は医師が説明しますので、再度受診が必要です。

### ◆市保健所での検査(毎月1回)

結果は約2週間後に郵送でお知らせします。定員各5人。  
検査日時▶2月10日(水)、3月10日(水)、午後2時～3時(検査は15分程度です)

## 一人一人の思いやりで 「心のバリアフリー」を

市では、高齢者や障がい者などの自立と社会参加を促すため、施設のバリアフリー化とともに、地域でお互いに協力し合うことができるよう「心のバリアフリー」を推進しています。乗り物で席を譲ったり、扉の開け閉めを手伝ったりするなど、誰もがができる小さな気

遣いが大切です。ぜひ、ご協力を願います。

また、小学生を対象としたバリアフリー教室も開催しており、今年度は8校で実施しました。

### ●問い合わせ

都市計画課 ☎(888)5764

### ◆適正利用にご協力ください

#### ■多機能トイレ

多機能トイレは、車いすのかたや介助が必要なかたなどが利用するトイレです。一般トイレを利用できるかたは、多機能トイレを長時間利用することを控えるなど、利用マナーの向上にご協力ください。

#### ■車いす等マーク

##### の駐車区画

障がい者や要介護者、妊産婦などに利用者証を交付し、駐車区画の適正利用を図る「障害者等用駐車区画利用制度」を実施しています。みなさん一人一人の利用マナー向上にご協力ください。



(緑色)



(青色)

また、施設を管理するかたは、制度の趣旨をご理解のうえ、「障害者等用駐車区画」の設置にご協力ください。詳しくは、県地域・家庭福祉課へ。☎(860)1342





★令和3年度分の市県民税の申告  
日程などは、次回広報あきた2  
月5日号に掲載します

## 令和3年度 個人市県民税の税制改正

令和3年度の個人市県民税の改正ポイントは次のとおりです。詳しくは、市役所2階の市民税課、各市民SC(中央・南部別館を除く)にある「個人市県民税のしおり」(2月上旬更新)または市ホームページをご覧ください。

◆広報ID番号 1002846

### ■給与所得控除の改正

- ・給与所得控除額  
↓一律10万円引き下げ
- ・給与所得控除の上限額が適用される給与等の収入金額  
↓850万に引き下げ
- ・給与所得控除の控除上限額  
↓195万に引き下げ

### ■年金所得控除の改正

- ・年金所得控除額  
↓一律10万円引き下げ
- ・公的年金等の収入金額  
↓1千万円を超える  
場合の控除額に上限  
(195万5千円)を設定

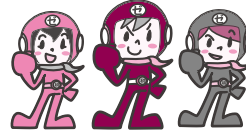

### ■基礎控除額

- ↓一律10万円引き上げ

### ■非課税の基準や扶養親族の所得要件となる合計所得金額

- ↓10万円引き上げ

### ■ひとり親控除の創設

婚姻歴の有無や性別に関わらず、生計を同じにする子(合計所得金額が48万円以下)がいるひとり親が適用されます。

### ■寡婦控除の見直し

ひとり親控除に該当しない寡婦

# 令和2年分 確定申告



期間

2月1日(月)▶3月15日(月)  
平日午前9時~午後4時

申告書作成会場

秋田県労働会館  
「フォーラムアキタ」  
(中通六丁目・市民市場近く)

\*専用駐車場はありません。公共交通機関でお越しください。

■2月21日(日)・28日(日)も開設します

■税務署に申告書作成会場は設置しません

### ◆混雑緩和のため、

入場には整理券が必要です

整理券は、当日会場でも配布しますが、国税庁のLINEからも事前発行ができます。登録は上のコードを読み取るか、LINEの画面で「国税庁」と検索してください。



### ◆国税庁ホームページをご利用ください

確定申告に関する情報は、国税庁ホームページの「確定申告特集ページ」をご覧ください。なお、スマートフォンでの申告がさらに便利になりましたのでご利用ください。<https://www.e-tax.nta.go.jp>

### ◆電話相談センターをご利用ください

■秋田南税務署 ☎(832)4121

■秋田北税務署 ☎(845)1161

最寄りの税務署に電話のうえ、音声案内に従って、番号「0」または「1」をお選びください。「0」は確定申告に関するご相談(確定申告時期のみ)、「1」は税金に関する一般的なご相談に対応します。

### ●問い合わせ

市県民税の申告をされるかた  
市民税課個人市民税担当

☎(888)5476

確定申告をされるかた

秋田南税務署 ☎(832)4121

秋田北税務署 ☎(845)1161

は、死別の場合は合計所得金額が500万円以下であること、離別の場合は所得要件に加えて、扶養親族がいることを要件に寡婦控除(控除金額26万円)が適用されます。

### ■所得金額調整控除の創設

①給与などの収入金額が850万円を超え、次のア〜ウのいずれかに該当する場合

給与などの収入金額(1千万円を超える場合には1千万円)から850万円を控除した金額の10%相当額を、給与所得額から控除します。

ア、本人が特別障害者に該当するイ、23歳未満の扶養親族を有するウ、特別障害者である同一生計配偶者または扶養親族を有する

②給与所得および公的年金などにかかる雑所得があり、その合計額が10万円を超える場合

各所得金額(10万円を限度の合計額から10万円を控除した残額を、給与所得の金額から控除します。

\*①②両方に該当する場合は、①の控除後に②を控除します。



## 教えてネ 地域の話題

### 食卓に彩りを添える 蒔絵の漆器を手作り

**お** 正月、華やかなおせち料理や、おいしいお酒を食卓に

並べ、堪能したかたも多かったのではないのでしょうか。

昨年末、ほくとライブラリー土崎図書館では、そんなお正月をより一層楽しんでもらおうと、秋田公立美術大学の熊谷 晃准教授を講師に迎え、講座「蒔絵の漆器をつくろう！〜作る楽しみ・使う喜び〜」を開催しました。



丁寧に漆を塗って～ 金粉をかけてできあがり



個性豊かなデザインは見ていて飽きません

おいしさ倍増!?  
参加者のみなさんから、使っている様子の写真を送ってもらいました



ともに、いつもよりも思い出深いお正月を迎えられたようです♪

出来栄はいかが♪



ていました。じっくり向き合った分だけ、完成した作品もみなさん満足いくものに仕上がった様子。その出来映えをお互い眺めながら、心癒やされる有意義な時間を堪能していました。



角度や位置がポイントです

### 新年は心潤う 生け花とともに

**寒**

さが一段と増した昨年末、旧秋田藩主佐竹氏別邸(如斯亭)庭園で、秋田県華道連盟に加盟する五明流と松生派の協力により「お正月花生け込み教室」が開催されました。

参加したみなさんは、講師のアドバイスを聴き、ワカマツやキクなど、花材の配置を考えながら丁寧に生け込み、時間を忘れ真剣な表情で作業の手を進めて

昨年の様子



### 河辺・雄和の貴重な 資料を展示します!

#### ★河辺の林業

旧河辺農林漁業資料館の所蔵資料から、林業に関する資料を紹介いたします。

【会期】1月19日(火)・2月9日(火)

【会場】河辺市民SC1階ホール

#### ★イラストマップで巡る

雄和の文化財

文化財イラストマップ雄和地区編とともに、旧雄和ふるさとセンターの所蔵資料(昔の川漁の道具など)を紹介します。

【会期】1月14日(木)・2月8日(月)

【会場】雄和市民SC1階ホール

■展示時間は、平日の午前8時30分〜午後5時15分です。

ぜひご覧ください〜!

●問い合わせ 文化振興課

☎(0800)5607

\*文中「SC」は、サービスセンターの略。

# 広報クイズ No.341



広報クイズは、毎月第3金曜日発行号に掲載しています。正解したかたの中から抽選で10人に図書カード1,000円分を差し上げます。

広報あきたや市政テレビ番組の感想などを添えて、ご応募ください。

**Q1** 3月にオープン！「秋田市文化●●館」。●に入る字は？

**Q2** 3月に秋田駅～土崎駅間に誕生する新駅のなまえは？

\*答えは広報あきた1月1日号・15日号の記事中から探してね♪

### 応募方法（応募は1人1件です）

はがき、FAX、Eメールに、「広報クイズ」と明記し、答えと住所、氏名（ふりがな）、年齢、電話番号を書いて、1月27日（水）（必着）まで、〒010-8560 秋田市役所広報広聴課 FAX(888)5472

Eメール ro-plpb@city.akita.akita.jp

\*採用された際、氏名の記載を希望しないかたは、ペンネームも忘れずにお書き添えください。

### 12月18日号の当選者（敬称略）

前回のクイズの答え

Q1 = 竿燈 Q2 = サル舎

**当選者** ▶うえ（仁井田）、オカンちゃん（大住）、金松（飯島）、川村 博（新屋）、小林伸子（御所野）、中嶋清実（外旭川）、ナノダくん（新屋）、長谷川 誠（濁川）、パセリ<sup>2</sup>（外旭川）、ポテトサラダ（上新城）

\*応募件数147件のうち、正解は139件。



担当から

楽しみのひとつだった外食の機会が減っちゃいました…。反面、この機会にお取り寄せグルメでプチ贅沢するのが今の楽しみ♪ 通販サイト「あきたづくし」も利用して、今度はどんな特産品を堪能しようか考え中です。

寒さが本格化するのはいよいよこれから。まだ少し続きそうなおうち時間、を満喫する方法を他にも見つけて、今年のひと冬を乗り越えたいと思っています(さ)

## ちよつと一息 読者の伝言板



● 12月18日号の表紙のイルミネーションがすごくきれいでした。あたたかい気持ちになりました。まだ実際に見たことがないので行ってみたいですよ（ふわり 66歳・御野場）

● ウイスキー蒸留所の建設候補地決定の記事見ました。峠谷峡は紅葉がきれいで川の水も透明で感動しました。ウイスキーの工場ができて観光地になつて秋田県を全国にアピールしてほしいです

ルしてほしいです

（佐々木亮子さん 64歳・雄和）

● 秋田の通販サイトで、おいしいものを見つけました。自分へのご褒美にまた注文してみます（こまち 45歳・御所野）

● 広報、いつも楽しみに見えます。昨年は何回かパスポー  
トを使って子どもと動物園に行きました。サル舎がオープンするということで、春になったら2人目の子どもも生まれるので、上の子どもと一緒に遊びに行こうかと思っています（あいさん 33歳・外旭川）

● 新型コロナにより思うように行動できない一年でした。そんな日々暮らしても「幸せは

いつも自分の心が決める」の言葉を心において、除雪できる元気な身体に感謝しています（ふくふく 63歳・御所野）

● 新型コロナで夜の外出はほとんど行かなくなりましたが、たまにプレミアム飲食券を利用してランチに行きます。やっぱりおいしいものはストレス解消になります（とこさん 55歳・土崎港）

● 新型コロナでつらいですが、なかいちウインターパークにでも出掛けて、心に元氣と栄養をあげたいなと思っています。それが今年こそは、みんなが幸せな年でありますように（すずめ 63歳・手形）



います。私たちの大切な財産である文化財を火災・地震などから守り、次の世代に受け継いでいきたいと思います。文化振興課 ☎(088)56007

みんなで文化財を守ろう！

### 1月26日は文化財防火デー

「文化財防火デー」は、昭和24年1月26日に、現存する世界最古の木造建造物である法隆寺金堂で火災が発生し、壁画が焼損したことを契機として昭和30年に制定されました。

近年、国内外で貴重な文化財が火災や災害によって失われています。私たちの



# 親子で遊ぼう！

「※」印＝各市民SC内の施設が会場です。申込時にご確認ください  
 申＝要申込の催しで、申込開始日です

会場	催し(お子さんの対象)	内容 / 定員	日時
子ども未来センター ☎(887)5340	びよびよん広場(1歳7か月～就学前)	カレンダー作り/先着各12組	1/28(木)①10:15～②10:50～ 申 1/25(月) 10:00～
	おはなし会(就学前)	絵本の読み聞かせ	2/2(火)10:30～11:00
	びよびよ広場(2～6か月)	パパ向けベビーダンス! ママ同伴で/先着8組	2/4(木)10:30～11:30 申 1/27(水) 10:00～
中央子育て交流ひろば ☎(888)5652	おはなしポケット(就学前)※	大型絵本「はらへこあおむし」など /先着10組	2/4(木)10:30～10:45 申 1/26(火) 9:00～
東部子育て交流ひろば ☎(853)1082	ばるばる工作(就学前)※	節分グッズ作り/先着10組	1/28(木)10:30～10:50 申 1/21(木) 9:00～
	おはなしの部屋(就学前)	手遊びと絵本の読み聞かせ/先着5組	2/4(木)10:15～10:30
	ばるばるルーム(就学前)※	親子でふれあい遊び/先着6組	2/9(火)10:30～10:50 申 2/2(火) 9:00～
西部子育て交流ひろば ☎(826)9007	いちご・バナナの一む(就学前)※	節分を楽しもう! /先着12組	2/3(水)10:30～10:50 申 1/27(水) 9:00～
	わくわくシアター一む(就学前)※	人形劇赤ずきんちゃん/先着5組	2/9(火)10:30～10:45 申 2/2(火) 9:00～
南部子育て交流ひろば ☎(838)1216	ぼかほかる一む(就学前)※	楽器遊び/先着8組	1/27(水)10:30～11:00 申 1/19(火) 9:00～
北部子育て交流ひろば ☎(893)5985	とつとこタイム(2～3歳)	交通安全のお話とゲーム/先着10組	1/20(水)10:30～11:00
	はかってみようday(就学前)	身長・体重をはかります	1/27(水)10:00～11:00
	おうた・おはなしタイム(就学前)	手遊び、季節の歌など/先着10組	2/5(金)10:15～10:30
河辺子育て交流ひろば ☎(882)5146	おはなしはっぴいタイム(就学前)	手遊び、季節の歌、絵本を楽しもう	1/27(水)10:30～10:40
	はっぴいる一む(就学前)※	節分遊び/先着10組	2/2(火)10:30～10:50 申 1/26(火) 10:00～
雄和子育て交流ひろば ☎(886)5530	おもちゃのチャチャチャ工作(就学前)	節分グッズ作り&豆まき/先着5組	1/26(火)10:30～10:50 申 1/18(月) 9:00～
	親子あそびぐーちよきばあ(就学前)	パネルシアター/先着7組	2/9(火)10:30～10:50
フォンテ文庫 ☎(893)6167	親子で英語(0歳～小学2年生)	楽しいトークや読み聞かせ /先着10組	2/6(土)11:15～11:45 申 1/30(土) 10:00～
子ども広場 ☎(893)6075	スマイルベビー(0歳)＝ <input type="checkbox"/> ベ スマイルキッズ(1歳以上)＝ <input type="checkbox"/> キ	①お菓子やさんごっこ/定員(抽選)各10組→ <input type="checkbox"/> ベ 2/17(水) <input type="checkbox"/> キ 2/24(水) ②春の音楽会/定員(抽選)各10組→ <input type="checkbox"/> ベ 3/17(水) <input type="checkbox"/> キ 3/24(水) 時間はいずれも10:30～11:00 申 2/1(月)から8日(月)までに 右記のコードからアクセスを	



えた就学前のお子さんがある保護者  
 日時▶2月8日(月)13:30～16:30(1人1時間程度) 先着▶3人  
 申込▶子ども健康課☎(883)1174

## 妊娠届 ネウボラ土曜窓口

平日勤務などで、妊娠届の窓口である「秋田市版ネウボラ」(八橋)への来所が難しい妊婦さんのために、土曜窓口を開設します(要予約)。面接(20分程度)した妊婦さんにお祝いのプチギフトを進呈します。

妊婦さんの対象▶①妊娠届を提出するかた、②ネウボラ以外で妊娠届を提

出したかた、または転入したかた  
 開設日時▶1月23日(土)9:00～12:00  
 申込▶秋田市版ネウボラ(子ども健康課内)☎(883)1175

## ♪地域で育児♪

太字の( )内はお子さんの対象です。問い合わせ先の◎は、各地区の主任児童委員さんの印。

★とんとんクラブ(就学前)  
 1月18日(月)10:00～11:30、下北手児童センターで。  
 問▶◎伊藤さん☎090-6683-1727



★ほっと広場(0～5歳)  
 1月18日(月)・25日(月)、2月8日(月)・22日(月)、10:00～11:30、広面児童館で。保険料1家族各50円。  
 問▶HOTの会代表の堀江さん☎(837)0584

★チャイルド中通(就園前)  
 2月2日(火)・9日(火)・16日(火)、10:00～11:30、中通児童館で。  
 問▶◎新堀さん☎090-2973-3751

★このゆびとまれ!(就園前)  
 2月2日(火)・16日(火)、10:00～12:00、明德児童センターで。  
 問▶◎田中さん☎080-8218-0929

\*催しは、新型コロナウイルスの影響により中止・変更になる場合があります。  
\*会場では、マスクを着用するなど、感染予防対策にご協力をお願いします。

## ベビーもママも健やかに♪

### ★チャイルドヨガ

対象▶生後8か月～1歳6か月のお子さんと保護者 日時▶1月28日(木)10:30～11:30 会場▶中央市民SC和室(市役所3階) 先着▶10組  
申込▶1月19日(火)9:00から中央子育て交流ひろば☎(888)5652

### ★ルーシーダットン(タイ式ヨガ)

対象▶就学前のお子さんがいる母親(お子さんも一緒に) 日時▶2月2日(火)10:30～11:30 会場▶雄和市民SC2階洋室2 先着▶8組  
申込▶1月18日(月)9:00から雄和子育て交流ひろば☎(886)5530

### ★ベビーマッサージ

対象▶生後2～6か月までのお子さんと初めて育児中の保護者 日時▶3月3日(水)10:00～11:00 会場▶北部市民SC2階和室2・3 先着▶10組  
申込▶2月2日(火)9:30から北部子育て交流ひろば☎(893)5985

### ★乳幼児のフッ化物塗布啓発講座

歯科医師によるむし歯予防の話と公開相談。希望者には歯みがき指導も行います。日時▶2月8日(月)10:00～11:30 会場▶市保健所(八橋) 先着▶15組 申込▶1月18日(月)から子ども健康課☎(883)1174

## 楽しく学ぼう!

### ★フェルトでお花のコサージュ作り

対象▶就学前のお子さんとの保護者 日時▶2月21日(日)10:30～11:30 会場▶子ども広場 定員(抽選)▶4組  
申込▶Eメールで、保護者氏名、電話番号、お子さんの氏名・生年月日を、2月1日(月)から13日(土)までにお知らせください。  
Eメール hirobatashigoto@gmail.com 問▶子ども広場☎(893)6075

### ★断捨離入門

ひとつのモノを増やすとき、ひとつのモノを手放す「1 in 1 out」を体験。  
対象▶就学前のお子さんと保護者 日時▶2月26日(金)10:00～11:00 会場▶北部市民SC2階和室3 先着▶6組 申込▶1月26日(火)9:30から北部子育て交流ひろば☎(893)5985

## 保育所開放で遊ぼう(2月開催分)

0～5歳のお子さんが対象です。時間は9:45～11:00。詳しくは、各保育所(太字)へお問い合わせください。

4日(木)▶寺内保育所☎(863)6253  
9日(火)▶河辺保育所☎(882)3056  
10日(水)▶川添保育所☎(886)2139  
10日(水)▶新波保育所☎(887)2014  
10日(水)▶雄和中央保育所☎(886)2595  
17日(水)▶岩見三内保育所☎(883)2555

## 2人でTry! パパ・ママれっすん

赤ちゃんのお風呂の入れ方(デモンストラクション)、助産師のお話など。

対象▶開催日に妊娠16～35週の妊婦さんとパートナー 日時▶2月20日(土)、①9:30～11:00、②13:30～15:00 会場▶市保健所(八橋) 定員(抽選)▶各18組 申込▶往復はがきかEメールで、希望時間、2人の氏名・生年月日、住所、電話番号、開催日時点の妊娠週数と予定日を、2月1日(月)(必着)までにお知らせください。  
〒010-0976 八橋南一丁目8-3 子ども健康課☎(883)1175  
Eメール ro-chhl@city.akita.akita.jp

## 離乳食&幼児食教室

### ★初期・中期・後期離乳食教室

離乳食の進め方や個別相談など。  
①初期(生後4～5か月頃のお子さん) 日程▶2月12日(金) 先着▶各16組  
②中期(生後6～7か月頃のお子さん) 日程▶2月15日(月) 先着▶各16組  
③後期(生後8～11か月頃のお子さん) 日程▶2月16日(火) 先着▶各16組  
①②③共通…時間▶午前の部(10:00～11:30)と午後の部(13:45～15:15) 会場▶市保健所(八橋) 申込▶1月28日(木)8:30から子ども健康課☎(883)1174・1175

### ★ぱくぱく教室

幼児食の進め方、歯のお手入れの話、個別相談など。  
対象▶1歳6か月～2歳2か月のお子さんと保護者 日時▶2月2日(火)10:30～11:30 会場▶市保健所(八橋) 先着▶10組  
申込▶1月20日(水)8:30から子ども健康課☎(883)1174・1175

## おしゃべりしてスッキリ♪

★産後のママトーク 助産師を囲んで、産後の心や身体のことなど。対象▶産後6か月頃までの母親(お子さんも一緒に) 日時▶1月21日(木)10:00～11:30 会場▶市保健所(八橋) 先着▶5組 申込▶秋田市版ネウボラ(子ども健康課内)☎(883)1175

### ★ブレママトーク 助産師を囲んで、妊娠・出産・育児のことなど。

対象▶妊娠35週頃までの妊婦さん 日時▶1月28日(木)10:00～11:00 会場▶市保健所(八橋) 先着▶5人 申込▶子ども健康課☎(883)1175

### ★ママのリフレッシュタイム

県外出身のみなさん、一緒に楽しくおしゃべりしましょう。  
対象▶就学前のお子さんの母親 日時▶2月10日(水)10:30～11:30 会場▶河辺市民SC3階和室1・2 先着▶4人 申込▶2月3日(水)10:00から河辺子育て交流ひろば☎(882)5146

## 育児の相談いろいろ

### ★子育てナビゲーターの巡回相談

妊婦さんや就学前のお子さんがあるご家族のかたを対象に、子育ての悩みや保育所入所などの相談に応じます。会場・相談日(時間は10:00～12:00)  
①中央子育て交流ひろば▶1月26日(火)  
②南部子育て交流ひろば▶1月27日(水)  
問▶子ども未来センター☎(887)5340

### ★すくすく電話相談室

「落ち着きがない」「集団行動が苦手」など、お子さんへの関わり方の相談に応じます。対象▶3歳児健診を終

# ごみ減量アクション

問い合わせ▶環境都市推進課☎(888)5708

**日時** 2月6日(土)  
10:00~15:00

入場  
無料

**会場** にぎわい交流館1階



## ★ラッピングにも使える！ 風呂敷の実演講座と 環境の話(要申込)

時間▶10:30~11:30 先着▶15人  
 ナチュラルコスメブランドの「ラッ  
 シュイオンモール秋田店」店長の加藤  
 春香さんが、風呂敷をエコバッグや  
 ラッピングとして活用する方法を実  
 演！風呂敷はお持ち帰りできます。  
 申し込み▶1月18日(月)8:30から  
 環境都市推進課☎(888)5708



〈以下は参加自由〉

## ★ステンシルマイバッグづくり

好みの柄で自由に色づけできます。

## ★ごみ減量グッズを進呈！

…ごみ減量アンケートにご協力い  
 ただいたかたを対象にした抽選会

## ★雑がみ分別釣りゲーム

…参加者に、原料が古紙100%のオリ  
 ジナルノート(右)または紙ひもを進呈

## ★ごみ減量情報や使い切りレシピのパネル展示

## ★バイオマスプラスチックを使った製品の展示

## ★電気式生ごみ処理機の見本展示 など

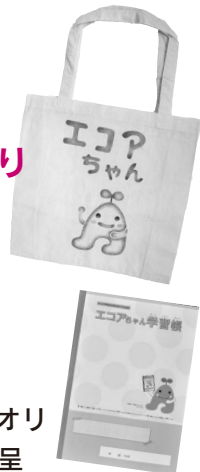

## 旬な食材をおいしく使い切るヒント、教えます！ 食べきりアイデアカフェ~冬の食材編~

**日時** 2月18日(木)14:30~15:30

**会場** 中央市民サービスセンター調理室(市役所3階)

野菜ソムリエプロの鈴木まり子さんが、  
 実演を交えて冬野菜を使い切る方法などを  
 紹介！メニュー(予定)は、残りご飯と冬野菜を使っ  
 たチャーハン、お好み焼き。試食分はお持ち帰りでき  
 ます。参加無料。先着12人。

申し込み▶1月18日(月)8:30から

環境都市推進課☎(888)5708

# なかいちウインターパーク

エリアなかいちを会場とした、さまざまなイ  
 ベントで冬の中心市街地を盛り上げます！詳し  
 くはホームページをご覧ください。  
<http://akita-nakaichi.com/winter-park/>

## バレンタインウィーク

2月1日(月)▶14日(日)

♥フリーアナウンサーの  
 相場詩織さんとのコラボレ  
 ションドリンク販売

♥バレンタインフォトパネル など

※SNS映えスポット、勢ぞろい！

**アイスパーク** 2月5日(金)▶14日(日)

◆氷柱花やハート型氷像の展示

◆彫刻実演 ◆キャンドルアートなど



問い合わせ▶実行委員会(にぎわい交流館内)☎(853)1133

## 女性も男性も 活躍推進！講演会

■聴講無料■  
 ■定員(抽選)100人■



渋谷和宏さん

**日時** 2月5日(金)15:00~16:10

**会場** にぎわい交流館3階多目的ホール

「輝く組織・輝く人の条件~withコロナで変わ  
 る日本社会~」と題し、経済ジャーナリストと  
 してテレビのコメンテーターなどで活躍されて  
 いる渋谷和宏さんがオンラインで講演します。

申し  
 込み

FAXまたはEメールで、「渋谷和宏さん講  
 演会聴講希望」と記載し、住所、氏名、  
 電話番号を1月22日(金)(必着)までに生  
 活総務課女性活躍推進担当へお知らせく  
 ださい。FAX(888)5651  
 Eメール danjyo@city.akita.akita.jp

\*講演会内容を一定期間配信します。申し込みは2月  
 7日(日)まで。詳しくは、市ホームページをご覧くだ  
 さい。〈広報ID番号 1027409〉

問い合わせ▶生活総務課女性活躍推進担当☎(888)5650

3月21日(日) オープン!

## 秋田市文化創造館

■ オープニング特別事業として、展覧会「200年をたがやす」を開催します！ 公演や展示、ワークショップなど、文化創造館のさまざまな使い方をぜひご覧ください！

### 文化創造プロジェクト 200年をたがやす

#### 美術

#### アーカイブプロジェクト 「ココラブ」メンバー募集

美術分野プロジェクトのひとつ「ココラブ」で、一緒に活動するメンバーを募集します！

秋田市における美術分野での市民の活動を振り返る企画として、川反にあるアトスペース「ココラボラトリー」を取りあげます。過去に展示された作品・資料などの整理、活動リサーチなどを通じ、積み重ねられてきた地域の文化をたがやす活動に触れてみませんか。

#### 「ココラブ」への参加申込

NPO法人アーツセンターあきたへご連絡いただくか、市ホームページからお申し込みください。☎(888)8137

◆広報ID番号 1027297

活動内容に関する説明会を1月19日(火)18:30～、ココラボラトリー(大町三丁目1-12 川反中央ビル1階)で開催します。説明会参加希望のかたは、申し込みの際お知らせください

第41回市民文化のつどい  
第17回郷土秋田を考える文化講演会

## 城下町秋田に引き継がれる 「ものづくり文化」の魅力



日時 2月4日(木)18:30～20:30

会場 にぎわい交流館2階展示ホール

聴講無料  
先着70人

「ものづくり文化」へ光を当て、その魅力について考えます。

#### ■ 講演「城下町に引き継がれるものづくり」

講師▶五十嵐 潤さん(秋田公立美術大学名誉教授)

#### ■ トークセッション「作り手達の今、そして、これからを聴く」

司会▶五十嵐 潤さん

ゲスト▶佐藤裕之さん(秋田商工会議所副会頭)、境田亜希さん(ガラス作家)、高橋香澄さん(銀線細作家)、田宮 慎さん(合同会社casane tsumugu代表社員/プランニングディレクター)、萩原博則さん(萩原製作所/家具製造デザイン・設計)

#### ■ 作者が語る作品展示「触れる！感じる！作り手の思い」

申し込み 1月18日(月)9:00から文化振興課☎(888)5607

## =企画展= 海運がもたらした土崎の発展 ～絵はがきと広告に見る土崎の繁栄と移り変わり～

日時 2月14日(日)まで開催中  
9:00～17:00 (火曜は休館)

会場 土崎みなと歴史伝承館  
2階企画展示室

入館  
無料



絵はがき

商店などが発行していた昭和初期頃のチラシや昔懐かしい絵はがきのパネル展示のほか、すころくゲームのコーナーもあります。

問い合わせ▶土崎みなと歴史  
伝承館☎(838)4244

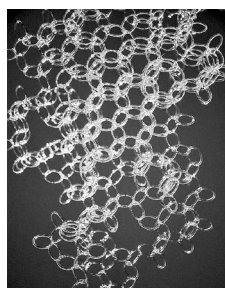

メイ チュア「One With」

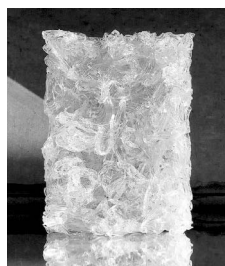

佐々木 光「Wave\_1」

## 新屋 ガラス 工房 企画展 メイチュア・佐々木 光 二人展 気配を辿る

日時 2月6日(土)▶14日(日)  
9:00～17:00 (9日(火)は休館)

入場  
無料

「人間性」「意識と潜在意識」という捉えどころのない感情の関係を研究しているメイチュアさんと、「自己の辿った軌跡と視覚的な記憶」をテーマにインスタレーションを展開する佐々木 光さんによる企画展。ぜひ会場でご覧ください。

問い合わせ▶新屋ガラス工房☎(853)4201

\* インスタレーション=作品が設置された空間自体も作品に含まれている展示

## 悩まずにご相談ください

### ◆障がい児者総合相談会

在宅生活や就労などの相談に応じます。**対象**▶身体・知的・精神・発達障がいのあるかたとそのご家族

**日時**▶①1月21日(木)11:00~15:00、

②2月14日(日)13:30~16:00

**会場**▶市役所3階の中央市民SC (①は洋室4、②は洋室2)

**問**▶竹生寮の斎藤さん

☎(834)2577・FAX(834)2219

### ◆ふれあい法律相談

長崎和行弁護士が応じます。一つの相談内容につき年度内1回まで。**日時**▶2月15日(月)10:00~12:00

**会場**▶市老人福祉センター(八橋) **先着**▶6人(初めてのかたを優先)

**申込**▶1月20日(水)10:00から市社協ふれあい福祉相談センター☎(863)6006

### ◆秋田働き方改革推進支援センターの電話相談

労務管理や雇用調整助成金の申請方法などの相談に、社会保険労務士が応じます。オンラインでの相談も。

**日時**▶平日9:00~17:00 **問**▶同センター☎0120-695-783

## みんなの掲示板②

### ◆「第21回全国障害者スポーツ大会(三重大会)」の個人競技出場選手を推薦応募制で選考します

新型コロナウイルスの影響により予選大会を実施できなかったため、特例として推薦応募制による選手選考を行います。大会派遣は、10月21日(木)から26日(火)まで。詳しくは、秋田県障害者スポーツ協会のホームページをご覧ください。

☎(864)2750・FAX(874)9467  
<http://www.akita-sports.jp>

### ◆外旭川小学校通学路の

### 除排雪時の車両通行にご

### 注意ください

1月24日

(日)8:30~12:00に、外

旭川小付近の通学路(歩道)約1.5

kmを地域住民が除雪する予定で



## いきいきサロン「羊毛フェルトアート~小鳥を作ろう~」

65歳以上のかたが対象です。材料費500円。直接会場へお越しください。**日時**▶1月27日(水)、2月3日(水)、10:00~12:00 **会場・問**▶雄和ふれあいプラザ☎(886)5071

## 4月開講！高齢者大学と一緒に学びませんか

会員同士で親睦を深め、社会・文化・健康などについて学習します。60歳以上のかたが対象です。会場は中央市民サービスセンター(市役所3階)。ぜひご参加ください！

### ★秋田寿大学 **日時**▶毎月第2水曜、13:00~15:00

**会費**▶年会費3,000円、入学金1,000円 **定員(抽選)**▶10人

**申込**▶はがきに、住所、氏名(ふりがな)、性別、生年月日、電話番号を書いて2月15日(月)(必着)まで、〒010-8560 秋田市教育委員会生涯学習室「秋田寿大学学生募集」係

**問**▶秋田寿大学の加賀谷さん☎(845)5716

### ★秋田長生大学 **日時**▶毎月第2土曜、13:00~15:00

**会費**▶年会費3,000円、入学金500円 **定員(抽選)**▶10人

**申込**▶はがきに、住所、氏名(ふりがな)、生年月日、電話番号を書いて3月31日(水)(必着)まで、〒010-0977 八橋大道東6-3 石田一誠 宛

**問**▶秋田長生大学の石田さん☎(862)8275



す。車で通行する際は、ご注意ください。**問**▶同地区市民憲章推進協議会の山本さん☎(868)1048

### ◆就職を希望する学生・生徒・保護者のみなさんへ

秋田新卒応援ハローワーク(秋田テルサ3階)と県内各ハローワーク内に「新卒者集中支援コーナー」を開設していますので、ご利用ください。

**問**▶秋田新卒応援ハローワーク

☎(889)8448

### ◆傾聴サロン

話す機会が少ないかたの話に耳を傾けます。

**日時**▶1月19日(火)、10:00~12:00 **会場**▶中央市民SC音楽室3(市役所3階) **申込**▶傾聴ボランティア秋田「ダンボの会」の内田さん☎(862)0839

◆**介護者のつどい** 介護している上での悩みや日頃の思いを話し合います。**対象**▶寝たきりや認知症

のかたなどを介護しているかた、または以前介護していたかた  
**日時**▶1月25日(月)、2月24日(水)、13:30~15:00(会場は申込時にご確認を)

**申込**▶介護者のつどい代表の小野さん☎090-9037-4482

### ◆パート・臨時などで働く女性のしゃべり場

**日時**▶1月27日(水)13:30~15:30 **会場**▶アトリオン7階研修室 **申込**▶1月26日(火)までNPO法人シングル非正規職あきた女性の家の丸の内さん☎090-2847-8514

### ◆うつ会秋田の集い

うつ病で悩んでいるかたに、うつ病経験者が助言します。**日時**▶2月7日(日)、3月7日(日)、14:00~16:00 **会場**▶遊学舎 **参加費**▶各300円 **問**▶うつコミュニティ秋田の堀さん☎(862)8491



16・17頁に掲載した内容は、新型コロナウイルスの影響により、中止・変更になる場合がありますので、実施の有無は、事前に主催者にご確認ください。また、会場ではマスクを着用するなど、感染予防にご協力願います

■文中「SC」はサービスセンターの略。

## 案内・健康

### 絆のプロジェクト～笑顔のフォト編～

11月入賞

なんとなく明日が  
楽しいさ  
の作品



身のまわりにあるものを笑顔に見立てた写真を撮ってみませんか。毎月選考の上、結果を市ホームページなどで発表するほか、入賞者には秋田市家族・地域の絆づくりキャラクター「テッテ」のプチぬいぐるみを差し上げます。詳しくは、市ホームページをご覧ください。〈広報ID番号 1025056〉  
問▶生活総務課☎(888)5650

### ザ・ブーン健康増進教室

会場はクアドームザ・ブーン。いずれも10:50～12:15にストレッチ&水中歩行、12:30～13:30に

水泳を行います。

◆1日コース 2月の毎週火曜・金曜(23日(火)を除く)。参加費(入館料別)各600円。

◆秋田駅東口から9:45発のバス送迎付きコース(要申込) 2月の毎週金曜。参加費(入館料込)各1,120円。申込▶1月29日(金)9:00からザ・ブーン☎(827)2301

### はずむスポーツ都市 市民スポーツ祭

◆スキー講習会 日時▶2月7日(日)9:00～12:20 会場▶太平山スキー場オーパス 参加費▶300円(リフト代別) 申込▶1月25日(月)まで秋田市スキー連合の土肥さん☎090-4048-4749

◆空手道 日時▶2月7日(日)9:00～ 会場▶県立武道館 参加費▶個人1,000円、団体1,500円 申込▶1月30日(土)まで秋田市空手道連盟の高橋さん☎090-1063-5375

◆合気道初心者体験教室 日時▶2月10日(水)から26日(金)までの毎週水・金曜、18:30～ 会場▶県立武道館 申込▶秋田市合気道連盟の千葉さん☎090-4312-2239

### サンライフで健康づくり

会場はサンライフ秋田。申し込みは、1月16日(土)10:00からサンライフへ。☎(863)1391

◆「ほぐす・ひきしめる」ゆったりヨガ 全身のマッサージや簡単なヨガポーズを行います。

対象▶19歳以上の女性

日時▶2月4日(木)・18日(木)・25日(木)、10:30～11:45

受講料▶2,890円 定員▶16人

#### ◆中級者の水泳教室

クロールと平泳ぎに挑戦します。

対象▶19歳以上でバタ足のできるかた 日時▶2月5日(金)から3月19日(金)までの毎週金曜(2月26日を除く)、10:45～11:45

受講料▶5,460円 定員▶20人

### わかくさ相談電話

市少年指導センター(アルヴェ5階)では、少年の悩みや心配事についての相談に電話で応じています。日時▶平日9:00～12:00(月曜は10:00～)、13:00～16:00  
相談電話▶(884)3868

無料相談は、新型コロナウイルス感染予防対策のため、原則、電話での相談となります

相談の種類と相談内容	相談日時	申し込み
法律…金銭・契約・離婚・損害賠償など	2/4(木)・10(水)・18(木)・25(木) 9:00～12:00 (4日は13:30～16:30も)	1/19(火)8:30から、市民相談センターへ電話でご予約ください。 ☎(888)5646  *「要予約」の相談利用は、同一年度内に1人各1回までです。
行政書士…許認可申請・行政手続き全般	2/5(金) 13:00～16:00	
司法書士…登記・相続・成年後見制度など	2/9(火)・24(水) 13:00～16:00	
年金・社保…年金・労働相談など	2/12(金) 13:00～16:00	
公証人・遺言…遺言・公正証書など	2/16(火) 9:00～12:00	
税務…贈与税・相続税など	2/16(火) 13:00～16:00	
行政…行政全般への苦情、要望	2/10(水) 13:00～16:00	市民相談センターへ電話。先着順(15:30で受付終了)
人権・困りごと…いじめ・虐待など	2/18(木) 13:00～16:00	



市民相談センターの無料相談

要予約  
定員各6人

予約不要  
定員各6人

## ビジュアルアーツ専攻3年生課題成果展

**日時** 1月30日(土)▶2月3日(水)  
10:00~18:00(最終日は15:00まで)

**入場無料**

**会場** 県立美術館 1階県民ギャラリー

問い合わせ▶秋田公立美術大学学生課☎(888)8105



昨年の様子

### 女性活躍推進！講座

申し込みは1月18日(月)9:00から、①は電話またはEメールで、②はEメールで、氏名と電話番号を生活総務課女性活躍推進担当へお知らせください。

☎(888)5650

Eメール danjyo@city.akita.akita.jp

**①あさ活「なりたい自分をデザインする～自分らしさ+αでワクワク毎日を！～」**

「自己効力感(目標を達成する能力があるという前向きな考え)」について学び、仕事や生活に活かすことで、なりたい自分をめざします。**対象▶**働いている女性

**日時▶**2月13日(土)10:00~11:30  
**会場▶**中央市民SC和室1~3(市役所3階) **先着▶**16人

**②市民企画講座「家でも職場でも！探さない、無くさない紙モノ整理&ファイリング術」**



「インターネットWeb会議システムでの開催」紙の整理について学び、家事や仕事の時短につなげてみませんか。**対象▶**女性 **日時▶**2月13日(土)14:00~15:00 **先着▶**10人

### するみるばる Silu-Milu-Bar

講師は、「お洒落なノンアルコールドリンクの飲み方」を提案している、アキモト酒店(大仙市)の秋元悠史さん。自身の活動とエピソード紹介、参加者同士によるフリートークなど。

**日時▶**1月29日(金)18:30~20:00  
**会場▶**市民交流サロン(アルヴェ3階) **定員▶**20人 **申込▶**市民交流サロン☎(887)5312

### 秋田城跡学習講座



古代水洗トイレ

1日目は秋田城の歴史や秋田城跡の概要、資料館の見学、2日目は秋田城跡の遺構・出土遺物を学びます。希望者は講座修了後、史跡公園を案内するボランティアガイドとして活動できます。

**日時▶**2月4日(木)・5日(金)、9:30~12:00 **会場▶**秋田城跡歴史資料館 **定員▶**20人

**申込▶**1月18日(月)8:30から秋田城跡歴史資料館☎(845)1837

### みんなの掲示板①

◆暮らしの教室「シニアが楽しく生き生き暮らすために」講師は、秋田ケーブルテレビ記者の西村 修さん。お金の仕組みなど、今どきの生活情報について。

**日時▶**1月24日(日)10:30~12:15  
**会場▶**県生涯学習センター(山王) **先着▶**30人 **申込▶**ボランティアコーディネーターのぞみの加藤さん☎090-2361-8139

◆ふわRIN子育てセミナー

テーマは「いつからどんなふうにして性についての話」。

**対象▶**子育て中のかた  
**日時▶**2月13日(土)10:30~12:00  
**会場▶**中央市民SC(市役所3階)  
**参加費▶**200円 **申込▶**(一社)倫理研究所家庭倫理の会秋田の青柳さん☎(867)2562

### 催し

#### 講演会「秋田を描く作家、描かない作家」

作家で詩人のあゆかわのぼるさんが、秋田に縁のある作家(阿部牧郎、西木正明)や秋田に縁のある作品の著者(高橋克彦、立松和平)について話します。

**日時▶**2月6日(土)13:30~15:00

**会場▶**ほくとライブラリー 明德館 河辺分館(河辺総合福祉交流センター内) **先着▶**50人

**申込▶**1月16日(土)10:00から明德館河辺分館☎(881)1202

#### コズミックカレッジ

2月13日(土)に開催!

①②の共通テーマ

は「飛翔と空気の関係」。会場はアルヴェ1階きらめき広場、4階洋室C。先着各10人。申し込みは、2月2日(火)16:00から自然科学学習館へ。☎(887)5330

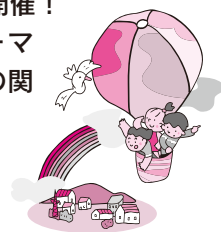

①空気の力で飛ぶ物を作ろう

ブーメランや熱気球の制作、打ち上げを行います。**対象▶**小学1~4年生(小3以下は保護者同伴)

**時間▶**10:00~11:30

②空気があるとよいこと、

まずいこと

飛行と空気の関係について考えたり、空気があることによって飛行する物(簡単グライダーと熱気球)を作ったりします。

**対象▶**小学5年生以上のかた

**時間▶**13:00~14:30

▼「情報チャンネルa」は、市関連の情報を優先していただきますので、依頼があったものすべてを掲載できない場合があります。ご了承ください

# 情報チャンネルa

▶料金の記載がないものは無料です ▶申込方法がないものは直接会場へ

18・19頁に掲載した内容は、新型コロナウイルスの影響により、中止・変更になる場合がありますので、実施の有無は、事前に主催者にご確認ください。また、会場ではマスクを着用するなど、感染予防にご協力願います

■文中「SC」はサービスセンターの略。

## 講座



### 親子でバレンタインチョコづくり

対象▶小学生とその親 日時▶2月13日(土)9:30~12:00 会場▶河辺総合福祉交流センター調理室  
材料費▶1組700円 先着▶6組  
申込▶1月18日(月)9:00から河辺市民SC☎(882)5171

### 県産大豆でみそづくり

日時▶2月4日(木)10:00~11:30  
会場▶園芸振興センター(仁井田)  
材料費▶2,000円  
定員(抽選)▶10人 申込▶1月18日(月)10:00から22日(金)17:00まで産業企画課☎(888)5725

### さとぴあの農山村体験講座

会場は上新城の農山村地域活性化センターさとぴあ。申し込みは、1月18日(月)10:00からさとぴあへ。☎(893)3412  
(開催日時、参加費、定員の順で記載)

#### ①シニア向けヨガ教室

対象は50歳以上のかた。1月27日(水)、2月10日(水)、10:00~12:00、500円(お茶付き)、8人

#### ②手作りソーセージで

ホットドッグを食べよう!  
2月2日(火)10:00~13:00、1,500円、16人



③秋田の海産物を活かしたイタリアン 身欠きニシンのマリネのサンドイッチ、かすべのフリットなどを作ります。2月4日(木)10:00~13:00、1,000円、15人

④地元産蜜ろう(ミツバチの巣からとれるろう)でバレンタインのキャンドル作り 対象は小学4年生以上のかた。2月6日(土)14:00~16:00、1,300円、10人

### テルサの料理教室(2月分)

時間は10:00~13:00。会場は秋田テルサ。申し込みは、1月18日(月)10:00からテルサへ。

☎(826)1800

(開催日、参加費、定員の順で記載)

#### ①手作り「恵方巻」で福を呼びましょう

▶3日(水)、2,000円、16人

#### ②手作りミニ食パンで作る「クロックケーキ」

▶4日(木)、2,000円、12人

#### ③「黄金チャーハン」「豚肉とシイタケと筍のオイスター炒め」

▶6日(土)、2,000円、16人

#### ④男子厨房に入る「トロトロ豚の角煮丼」

▶13日(土)、1,200円、16人

#### ⑤手作り寒こうじ&利用メニュー

▶20日(土)、2,000円、16人

#### ⑥男子厨房に入る「五目ちらし寿司」「はまぐりのお吸い物」

▶28日(日)、1,200円、16人

### 青少年教室

39歳までのかたを優先します。会場は市役所3階の中央市民SC洋室4(①は調理室)。申し込みは、1月18日(月)12:00から生涯学習室へ。☎(888)5810

#### ①バレンタインスイーツ

ナッツたっぷりのチョコ作り。ラッピングして持ち帰ります。日時▶2月6日(土)10:00~12:30 材料費▶1,000円 先着▶12人

②インテリアと収納 インテリアを意識した収納の基本を学びま

す。日時▶2月18日(木)・25日(木)、19:00~20:30 先着▶20人

#### ③知って得するお金の基礎知識

~金融資産の運用について~  
金融広報委員会連携講座。株式投資、債券投資、投資信託などを学びます。日時▶2月9日(火)19:00~20:30 先着▶20人

### ポーセラーツで作る「春呼ぶ桜皿」

桜型の皿と小鉢の2種類(組み合わせ自由)を作ります。

対象▶20歳以上のかた

日時▶2月20日(土)10:00~12:00

会場▶東部市民SC2階洋室

材料費▶1,800円 先着▶10人

申込▶1月19日(火)9:00から東部市民SC☎(853)1389

### サンライフへ行こう!

19歳以上のかたが対象です。会場はサンライフ秋田。申し込みは、1月16日(土)10:00からサンライフへ。☎(863)1391

①プリザーブドフラワー「バレンタインアレンジ」 花の保存が利く状態に加工したプリザーブドフラワーで作ります。日時▶2月2日(火)、14:00~16:00、18:00~20:00 受講料▶3,800円

定員▶各10人

②バレンタイン オリジナル香水づくり 日時▶2月10日(水)、10:30~12:00、14:00~15:30 受講料▶3,000円 定員▶各8人

③マープルアート「音符のオーナメント作り」 ビー玉とワイヤーで作ります。日時▶2月19日(金)、13:30~15:30、18:00~20:00 受講料▶1,500円 定員▶各15人

表紙のはなし

冬の旧秋田藩主佐竹氏別邸(如斯亭)庭園。閑静な庭の木々にかげられた雪吊りの風景が印象的です。そんな「和」の空間で、お花の生け込み。どこからかお正月風の邦楽の音色が聞こえてきそうな雰囲気にもなごみました。



詳しくは、市ホームページをご覧ください



**日時** 1月31日(日)13:00~15:30 **参加無料**  
**会場** 雄和市民サービスセンター **先着50人**  
 2階地域文化ホール

市では、今年度、中心市街地と農山村地域に3か所のモデル地区を設定して、秋田市が持つ魅力や地域資源を、市民自らが見つけ直すことを通じ、地域への「誇り」や「愛着」の醸成を図る(気運をつくりだす)事業に取り組んでいます。

このうち、雄和新波地区と河辺式田地区で1年間ワークショップを開催し、発掘した「魅力」を映像やポスターに仕上げ、これらを披露します。また、地域の将来人口予測の解説やミニ講演なども行います。

広報ID番号 1027422

**申し込み**▶電話かEメールで、住所、代表者名(ふりがな)、電話番号、参加人数を、1月29日(金)までに、(一社)持続可能な地域社会総合研究所へお知らせください。☎080-6027-2538  
 Eメール c.d.bluesky23@gmail.com

コロナ禍での就職活動はどうだったの？  
 秋田市の誘致企業はどんな業種があるの？

## 親子で考える「地元就職」セミナー

1月24日(日)13:00~15:00 参加無料

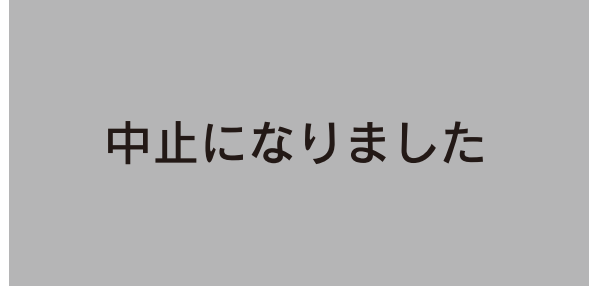

社単券をご用意します。

広報ID番号 1027544

**求む!**

## 秋田市 地域おこし協力隊



現隊員の2人

4月から、移住・定住コーディネーターとして活動する秋田市地域おこし協力隊を2人募集しています。今回の役割は、若者の地元定着やふるさと回帰を目的とした「地域づくり」「しごと」をテーマに秋田市を元気にすることです！ 申込期限は1月29日(金)。

広報ID番号 1019507

\*新型コロナウイルスの影響で中止になる場合があります。会場ではマスクを着用するなど、感染予防対策にご協力ください。