

ホームページからもダウンロード
できます。問▶☎(834)0473
http://www.meitoku-h.akita-
pref.ed.jp/tsuu/tsuumenu.htm

◆**ポリテクセンター秋田の公共
職業訓練** 受講は無料ですが、テ
キスト代などは自己負担です。
対象▶ハローワークに求職申込をし
ていて、再就職を希望するかた
日程▶6月2日(水)から11月30日
(火)まで、9:30~15:40 会場▶ポ
リテクセンター秋田(瀧上市) 定
員▶テクニカルオペレーション科=
15人 申込▶4月22日(木)までポリ
テクセンター秋田☎(873)3178

案内

絆のプロジェクト~笑顔のフォト編~

身のまわりにあ
るものを笑顔
に見立てた写
真を撮ってみま
せんか。毎月選
考の上、結果を
市ホームページ

2月
入賞



花ヨヨーさんの作品

などで発表するほか、入賞者には
秋田市家族・地域の絆づくりキャ
ラクター「テッテ」のプチぬいぐる
みを差し上げます。詳しくは、市
ホームページをご覧ください。

〈広報ID番号 1025056〉

問▶生活総務課☎(888)5650

令和3年度千秋美術館パスポート

千秋美術館で開催されるすべての
展覧会を年度内いつでも、何回で
も観覧できるパスポートを1階受
付カウンターで販売中!

料金▶一般2,500円、大学生1,000
円(有効期限は来年3月末)

問▶千秋美術館☎(836)7860

*次回展覧会の開催準備のため、
4月5日(月)から15日(木)まで
休館します。なお、1階ロビー
は平日9:00~17:00に利用で
きます。

危険物取扱者試験

日時▶5月16日(日)10:00~

会場▶県社会福祉会館(旭北)

試験手数料▶甲種=6,600円、乙
種=4,600円、丙種=3,700円

申込▶消防本部、各消防署、消防
試験研究センター秋田県支部(中
通)にある受験願書に必要事項を
記入の上、4月12日(月)までに同
支部へ。☎(836)5673

秋田県障害者スポーツ大会

8月と9月に開催する「秋田県障
害者スポーツ大会」の参加者を募
集します。新型コロナウイルス感
染予防のため、参加者は令和4年
度全国障害者スポーツ大会の出場
希望者のみとします。

日程と種目(会場)

8月21日(土)=一般卓球(秋田テル
サ)、サウンドテーブルテニス(県
心身障害者総合福祉センター)、
ポッチャ(県社会福祉会館)

9月11日(土)=水泳(県立総合プー
ル)、アーチェリー(県勤労身体障
害者スポーツセンター)、ボウリン
グ(ロックンボウル)、バレーボー
ル[精神障がい](県立中央公園)

9月25日(土)=陸上競技、フライン
グディスク(ともに県立中央公園)

申込▶4月15日(木)から5月7日
(金)まで、秋田県障害者スポーツ
協会へ。申込方法など詳しくは、
お問い合わせください。

☎(864)2750・FAX(874)9467

栄養士による食生活相談

日時▶4月27日(火)9:30~16:30
(1人50分程度) 会場▶市保健所
(八橋) 先着▶5人(相談内容に
よって対応できない場合あり)

申込▶4月5日(月)8:30から保健
予防課☎(883)1178

わかくさ相談電話

市少年指導センター(アルヴェ5
階)では、少年の悩みや心配事に

ついでに相談に電話で応じていま
す。日時▶平日9:00~12:00(月
曜は10:00~)、13:00~16:00
相談電話▶(884)3868

みんなの掲示板②

◆春季グラウンド・ゴルフ交流大会

日時▶4月29日(木)9:00~

会場▶太平山グラウンド・ゴルフ場

参加費▶1,000円 先着▶320人

申込▶4月20日(火)まで、同グラ
ウンド・ゴルフ場にある申込書に
参加費を添えて提出してください
問▶秋田市グラウンド・ゴルフ協会
の高橋さん☎(845)7338
*グラウンド・ゴルフ場は4月15
日(木)オープン予定です。

◆KHJ秋田ばっけの会

対象▶ひきこもりのかたとそのご
家族 日時▶4月10日(土)・17日
(土)、13:30~15:30(17日はひ
きこもりのかたのみ) 会場▶市役
所3階の中央市民SC。10日は音
楽室4、17日は音楽室3

問▶KHJ秋田ばっけの会事務局

☎090-9539-2365

◆精神障がい者家族相談

対象▶精神に障がいのあるかたの
ご家族 日時▶4月16日(金)10:00
~15:00 会場▶市老人福祉セン
ター3階(八橋) 問▶NPO法人秋
田けやき会☎(863)4481

◆ふれあい法律相談 長谷川 康
弁護士が応じます。一つの相談内
容につき年度内1回まで。

日時▶4月19日(月)10:00~12:00

会場▶市老人福祉センター(八橋)

先着▶4人(初めてのかたを優先)

申込▶4月5日(月)10:00から市社
協ふれあい福祉相談センター

☎(863)6006

◆傾聴サロン

話す機会が少ないかたの話に耳を
傾けます。日時▶4月20日(火)、
10:00~、12:00~ 会場▶中央
市民SC音楽室3(市役所3階)

申込▶傾聴ボランティア秋田「ダン
ポの会」の内田さん☎(862)0839

22・23頁に掲載した内容は、新型コロナウイルスの影響により、中止・変更になる場合がありますので、実施の有無は、事前に主催者にご確認ください。また、会場ではマスクを着用するなど、感染予防にご協力願います

■文中「SC」はサービスセンターの略。

講座

手話奉仕員養成講座

手話による意思疎通支援を行うボランティアを養成します。

対象▶初めて手話を学び、将来手話奉仕員

としての活動をめざす高校生以上のかた **日時**▶5月22日(土)から来年2月5日(土)までの土曜、10:00～12:00に34回、13:00～15:00に11回

会場▶県社会福祉会館(旭北)

テキスト代▶3,500円

定員(抽選)▶20人 **申込**▶往復はがきに、住所、氏名(ふりがな)、電話番号、受講理由を書いて4月16日(金)(必着)まで、〒010-0976 八橋南一丁目8-2 秋田市身体障害者協会 ☎(866)1341

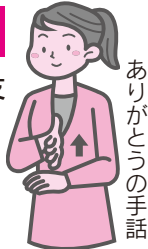

ありがとうの手話

さとびあの農山村体験講座

会場は上新城の農山村地域活性化センターさとびあ。申し込みは、4月5日(月)10:00からさとびあへ。☎(893)3412

(開催日時、参加費、定員の順で記載)

①陶芸講座 植木鉢を作ります。4月13日(火)10:00～12:00、1,000円、12人

②草木染め体験 スオウの樹皮でシルクストールを染めます。4月15日(木)13:00～15:30、2,100円、15人

③ギャザリング、生花アレンジ 根付きの植物を花束のように組み

合わせて寄せ植えします。4月22日(木)10:00～12:00、2,700円、15人

④さくら餅とうぐいす餅作り 4月22日(木)13:30～16:00、800円、15人

甲種防火管理新規講習

対象▶甲種防火管理資格を取得し、事業所でその業務を行おうとするかた **日時**▶①5月13日(木)・14日(金)、10:00～17:00(14日は16:00まで)、②5月27日(木)・28日(金)、10:00～17:00(28日は16:00まで) **会場**▶文化会館 **受講料**▶6,000円(振込手数料別) **定員**▶各150人 **申込**▶4月5日(月)から23日(金)まで、受講申込書を消防本部予防課(消防庁舎4階)へ。詳しくはお問い合わせください。☎(823)4247

みんなの掲示板①

◆弓道教室

対象▶中学生以上のかた **日時**▶5月14日(金)から7月2日(金)までの毎週火・金曜、18:00～20:00 **会場**▶一つ森公園弓道場 **参加費**▶4,000円 **定員**▶15人 **申込**▶4月30日(金)まで、秋田市弓道連盟の小松原さんへEメールで氏名、連絡先をお知らせください Eメール akitashi_kyudo@yahoo.co.jp **問**▶☎090-9033-0910

◆健康教室 いすに座って行うバレトン(バレエやヨガなどを組み合わせた運動)とストレッチ。 **対象**▶18歳以上のかた **日時**▶4月14日(水)・21日(水)・28日(水)、10:30～11:30 **会場**▶一つ森コ

ミュニティ体育館 先着▶15人 **申込**▶4月6日(火)10:00から一つ森コミュニティ体育館

☎(831)8300

◆秋田県聴覚障害者支援センター(旭北)の養成講座・研修会

テキスト代などは実費負担。申込方法など詳しくは、ホームページをご覧ください。

<https://akita-chokaku.net/>

問▶☎(874)8113

①盲ろう者向け通訳・介助員養成講座 **対象**▶講座修了後に通訳・介助員として活動できるかた **日時**▶6月1日(火)から8月10日(火)までの毎週火曜(6月8日・22日を除く)、10:00～16:00(8月10日は14:00まで) **会場**▶遊学舎、中央シルバーエリア **定員(書類選考あり)**▶10人 **申込締切**▶5月10日(月)

②手話通訳者養成研修会 I **日程**▶6月12日(土)から来年1月22日(土)までに全19回 **会場**▶県生涯学習センターほか **定員(選考面接あり)**▶12人 **申込期間**▶4月5日(月)から23日(金)まで

◆秋田明德館高校の科目履修講座

語学(英語・ロシア語・中国語・ハンガール)、パソコン、郷土史など。 **対象**▶社会人のかた **日程**▶5月から語学は週2回(9月まで)、パソコン、郷土史は週1回(来年2月まで) **会場**▶カレッジプラザ(中通の明德館ビル2階) **受講料(教材費別)**▶各3,500円 **定員(抽選)**▶各8～24人 **申込**▶4月9日(金)(消印有効)まで、同校事務室にある申込用紙(配布は2日(金)から)を郵送または直接窓口に提出してください。申込用紙は明德館高校の

表紙のはなし

開業日当日、地域のみなさんの注目度を示すように、式典を行った泉側の地下道入口周辺にはたくさんの方が！早速、「始発に乗ってみた」とか、「秋田駅が近かった」とか、利用した人たちの会話が聞こえてきました。泉・外旭川両地区を訪れる人の流れも、確実に増えることでしょう。

