

親子で遊ぼう！

「※」印＝各市民SC内の施設が会場です。申込時にご確認ください
 申＝要申込の催しで、申込開始日です

会場	催し(お子さんの対象)	内容 / 定員	日時
子ども未来センター ☎(887)5340	おはなし会(就学前)	絵本の読み聞かせ	6/ 8(火)10:30~11:00
	びよんびよん広場 (1歳7か月~就学前)	親子でレッツフラダンス! /先着各12組	6/10(木)①10:15~②10:50~ 申 6/ 2(水) 10:00~(右記コードにアクセスを)
中央子育て交流ひろば ☎(888)5652	ぶりぶりプリンのおへや(2~3歳)※	ハリリダンスでからだを動かそう!/先着5組	6/ 2(水)10:30~10:50 申 5/24(月) 9:00~
	おたのしみポケット(就学前)※	カエルのおもちゃと動物うちわ作り/先着5組	6/ 9(水)10:30~10:50 申 5/31(月) 9:00~
東部子育て交流ひろば ☎(853)1082	おはなしの部屋(就学前)	手遊びと絵本の読み聞かせ /当日先着5組	6/ 1(火)10:15~10:30
北部子育て交流ひろば ☎(893)5985	おうた・おはなしタイム(就学前)	手遊びや季節の歌、絵本/当日先着15組	5/26(水)10:30~10:45
	つくってポン!!(就学前)	広告紙を使ってお弁当作り/当日先着10組	6/ 2(水)10:30~10:50
河辺子育て交流ひろば ☎(882)5146	おはなしはっぴいタイム (就学前)	季節の歌、手遊び、絵本 /当日先着10組	6/ 8(火)10:30~10:40
雄和子育て交流ひろば ☎(886)5530	親子あそび くーちよきばあ (就学前)	交通安全教室とお誕生会 /当日先着7組	6/ 8(火)10:30~11:00
フォンテ文庫☎(893)6167	親子で英語(0歳~小学2年生)	英語でのトークや読み聞かせ/先着10組	6/ 5(土)11:15~11:45 申 5/29(土) 10:00~
子ども広場 ☎(893)6075	スマイルベビー(0歳)＝ <input type="checkbox"/> ベ	①たなばたを楽しもう/定員(抽選)各10組→ <input type="checkbox"/> ベ 6/17(木) <input type="checkbox"/> キ 6/24(木) ②夏祭りごっこ/定員(抽選)各10組→ <input type="checkbox"/> ベ 7/ 8(木) <input type="checkbox"/> キ 7/15(木) 時間はいずれも10:30~11:00 申 5/21(金)から6/7(月)までに 右記のコードからアクセスを	
	スマイルキッズ(1歳以上)＝ <input type="checkbox"/> キ		

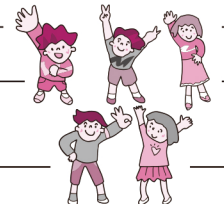

育児のご相談ください

★乳幼児の育児相談

保健師と栄養士による個別相談。
 日時▶5月31日(月)9:00~12:00
 会場▶市保健所(八橋) 先着▶3組
 申込▶子ども健康課☎(883)1174
 *電話相談は随時行っています。

★すくすく電話相談室

「落ち着きがない」「集団行動が苦手」
 など、お子さんへの関わり方の相談に、
 臨床心理士が応じます。
 対象▶3歳児健診を終えた就学前の
 お子さんがいる保護者 日時▶6月1
 日(火)13:30~16:30(1人1時間程
 度。相談日時の調整も可) 先着▶3人
 申込▶5月31日(月)まで子ども健康課
 ☎(883)1174

♪地域で育児♪

太字のかっこ内はお子さんの対象。
 問い合わせ先の◎は各地区の主任児
 童委員さんの印です。

★ほっと広場(0~5歳)

5月24日(月)・31日(月)、6月14日

(月)・28日(月)、10:00~11:30、広
 面児童館で。保険料1家族各50円。
 問▶HOTの会の堀江さん
 ☎(837)0584

★川尻ちびっこ広場(就園前)

5月25日(火)、6月8日(火)・22日
 (火)、10:00~11:30、川尻地区コミ
 センで。問▶同広場の加賀屋さん
 ☎(823)0561

★ほっぺの会(就学前)

6月8日(火)、7月6日(火)、9:45~
 11:30、仁井田地区コミセンで。妊
 婦さんどうぞ。保険料1家族各50
 円。申込▶◎内出さん
 ☎090-1666-6349

★しゃぼんだま広場(就学前)

6月11日(金)10:00~11:30、四ツ
 小屋児童センターで。
 問▶◎伊藤さん☎090-9742-6340

★新日本婦人の会秋田支部の親子リ ズム体験会(1歳~就園前)

5月28日(金)、6月4日(金)、10:30
 ~12:00、川尻地区コミセンで。
 申込▶同支部の大高さん
 ☎090-2847-5873

園開放へ行こう!

太字の()内は園の所在地とお子さん
 の対象です。開催の有無など、詳し
 くは各園へお問い合わせください。

★あきた中央子ども園(保戸野・就学前)
 5月25日(火)、6月28日(月)、9:50
 ~11:00。問▶☎(896)0121

★上北手保育園(上北手・就園前)
 5月25日(火)、6月29日(火)、10:00
 ~11:00。問▶☎(839)3595

★日新保育園(新屋町・就学前)
 5月27日(木)、6月11日(金)、9:45
 ~11:00。5月27日は鹿嶋人形作り
 (材料費500円が必要)、6月11日は
 「鹿嶋祭に参加しよう」。
 申込▶☎(828)3211

★秋田大学教育文化学部附属幼稚園(保
 戸野・就学前) 5月29日(土)10:00

中止になりました

問▶☎(862)2343

★勝平保育園(新屋・就学前)
 6月11日(金)・29日(火)、10:00~
 11:00。11日は「鹿嶋祭に参加しよ
 う」、29日は園庭で遊ぼう。
 問▶☎(823)4520

*スペースの都合などにより、「育児コーナー」に掲載依頼があったすべてを
 掲載できない場合があります。ご了承ください。

*催しは、新型コロナウイルスの影響により中止・変更になる場合があります。
*会場では、マスクを着用するなど、感染予防対策にご協力をお願いします。

ママのリフレッシュタイム

体操でリフレッシュ!

対象▶就学前のお子さんの保護者

日時▶6月2日(水)10:30～11:30

会場▶河辺市民SC3階和室1・2

定員▶8人

申込▶5月27日(木)10:00から河辺子育て交流ひろば☎(882)5146

骨盤体操でスッキリ

対象▶就学前のお子さんの母親(お子さんも一緒にどうぞ)

日時▶6月22日(火)10:30～11:30

会場▶雄和市民SC2階洋室2

先着▶8組

申込▶5月31日(月)9:00から雄和子育て交流ひろば☎(886)5530

ママのきらりタイム

会場は北部子育て交流ひろば。申し込みは北部子育て交流ひろばへ。

☎(893)5985

①タイ式ヨガで骨盤エクササイズ!

対象▶生後2か月～1歳の誕生日前のお子さんと保護者

日時▶6月23日(水)10:00～11:00

先着▶8組

申込開始▶5月25日(火)9:30から

②アロマで虫よけを作しましょう!

対象▶生後2～6か月のお子さんと初めて子育てをしている保護者

日時▶6月30日(水)10:00～11:00

材料費▶500円 **先着**▶4組

申込開始▶5月31日(月)9:30から

北部子育て交流ひろば 夏祭り

曳山&縁日ごっこでお祭り気分♪

対象▶就学前のお子さんと保護者

日時▶7月9日(金)10:30～11:00

会場▶北部子育て交流ひろば(11:00

までは、申し込まれたかたのみの利用になります) **先着**▶20組

申込▶6月3日(木)9:30から北部子育て交流ひろば☎(893)5985

応急手当講習



応急処置や事故の予防について学びます。

対象▶就学前のお子さんと保護者

日時▶6月9日(水)10:00～11:00

会場▶西部市民SC3階大会議室

先着▶6組

申込▶6月2日(水)9:00から西部子育て交流ひろば☎(826)9007

子ども広場へおいでよ!

会場は子ども広場。申し込みはEメールで、保護者の氏名、電話番号、お子さんの氏名・生年月日を子ども広場へお知らせください。

問▶☎(893)6075

①小さなてしごと

トランスバレントペーパー(薄い半透明の紙)を使って星飾りを作ります。



対象▶就学前のお子さんと保護者

日時▶6月13日(日)10:30～11:30

定員(抽選)▶4組 **申込期間**▶5月21

日(金)から6月5日(土)まで

Eメール hirobatেশigoto@gmail.com

②パパとあそぼ

体を使って遊ぼう! **対象**▶就学前のお子さんと父親(家族での参加も可)

日時▶6月20日(日)10:30～11:00

先着▶10組 **申込開始**▶5月24日(月)から

Eメール akitashikodomohiroba@gmail.com

保育所で遊ぼう!

太字のかっこ内はお子さんの対象です。時間は9:45～11:00(②は10:10～10:50)。詳しくは、各保育所(「」の後の電話番号)へお問い合わせください。



①保育所開放(0～5歳)

6月2日(水)▶寺内☎(863)6253

6月8日(火)▶河辺☎(882)3056

6月15日(火)▶岩見三内☎(883)2555

6月16日(水)▶新波☎(887)2014

6月16日(水)▶雄和中央☎(886)2595

6月23日(水)▶川添☎(886)2139

②青空保育(0～5歳)

お子さんを園庭で遊ばせながら、保護者同士で交流しませんか。

6月2日(水)▶川添☎(886)2139

6月23日(水)▶新波☎(887)2014

③赤ちゃんルーム

将来の保護者・祖父母が対象です。離乳食の様子を見学します(24日は絵本の読み聞かせ)。

6月2日(水)▶岩見三内☎(883)2555

6月8日(火)▶河辺☎(882)3056

6月16日(水)▶寺内☎(863)6253

6月24日(木)▶雄和中央☎(886)2595

お子さんの歯、大切に

★歯みがきレッスン



歯科衛生士による虫歯予防のお話。

対象▶就学前のお子さんと保護者

日時▶6月1日(火)10:00～11:00

会場▶西部市民SC3階大会議室

先着▶6組

申込▶5月27日(木)9:00から西部子育て交流ひろば☎(826)9007

★2歳児歯科健診

受診場所は協力医療機関です。2歳児歯科健診受診券と一緒に送付している協力医療機関名簿や市ホームページでご確認ください。

◆広報ID番号 1011810

受診期間▶2歳になった日から2歳6か月になる月の末日まで(なるべく2歳2か月までに受けてください)

持ち物▶2歳児歯科健康診査受診券と母子健康手帳

問▶子ども健康課☎(883)1174

★フッ化物塗布を受けましょう

歯の質を強くするフッ化物を、協力歯科医療機関で無料で1回塗ってもらえる受診券を交付しています。お持ちでないかたはご連絡ください。詳しくは、市ホームページをご覧ください。

◆広報ID番号 1005928

お子さんの対象と受けられる時期

▶2歳児＝2歳児歯科健診時 ▶1歳児・3歳児・4歳児・5歳児＝それぞれの誕生日から6か月後の末日まで

問▶子ども健康課☎(883)1174