



円山応挙「薔薇文鳥図」1784年 相国寺蔵〔前期展示〕

あみだ 広報

千秋美術館企画展

絵になる自然

~生きとし生けるものへの賛歌~

前期：9月25日(土)▶10月14日(木)

後期：10月16日(土)▶11月7日(日)

観覧料 一般1,000円(前売り800円)
大学生800円(前売り640円)
高校生以下無料

前売券販売所 千秋美術館/caoca広場/
さきがけニュースカフェ/
ローソンチケット(Lコード:21578)

前売券
販売中!

■問い合わせ 千秋美術館 ☎(836)7860

- 2 「ご遺族支援コーナー」を新設
- 3 新型コロナウイルス関連
- 5 新たな都市計画
- 6 市役所からのお知らせ
- 12 育児/情報チャンネルa

みんなで
ごみ減量

環境都市推進課
☎(888)5706

令和3年8月の1人1日当たりの家庭系ごみ
排出量(資源化物・水銀含有ごみを除く)=

560
グラム

▶令和3年4月~8月の排出量累計から算出

令和7年度
(2025)
までの
減量目標
480グラム

●「ご遺族支援コーナー」ご利用ハンドブックは9月27日(月)以降、市の窓口で死亡届の手続きをした際にお渡しします。また、同日以降、市ホームページからもダウンロードできます。◆広報ID番号 1030958

10月1日(金)から市役所本庁1階に「ご遺族支援コーナー」を開設します New!

亡くなられたかたの健康保険、市税、福祉など、各種手続きにかかる時間を短縮し、ご遺族の負担軽減を図るため、ワンストップ(1か所)で行える「ご遺族支援コーナー」を市役所本庁1階36番窓口に開設します。

問い合わせ▶市民相談センター☎(888)5646

例えば下記項目に関する手続きが行えます

- 国民健康保険 ■後期高齢者医療保険
- 国民年金 ■介護保険 ■高額介護サービス費
- 高齢者コインバス ■福祉医療費受給者証
- 身体障害者手帳 ■療育手帳 ■市・県民税
- 固定資産 ■児童手当 ■児童扶養手当
- 市営墓地使用 ■広報あきたの配布 など

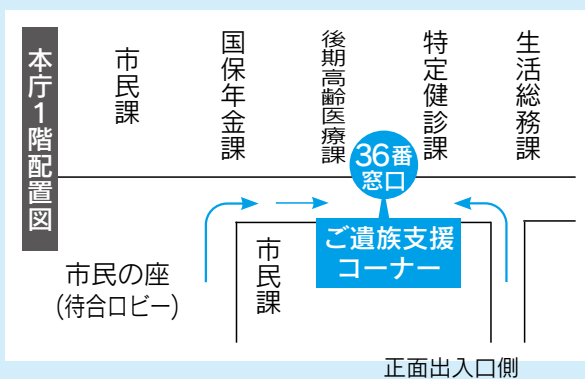

◆亡くなられたかたに関する各種手続きは、ご遺族支援コーナーのほか、引き続き、各担当課窓口でも受け付けています(予約不要)。

◆必要となる一般的な手続きや必要書類、対応窓口については、市ホームページの「秋田市くらしの手続きガイド」でご確認いただけます。<https://tzk.graffer.jp/city-akita>



こちらからも↑



ご遺族支援コーナー
ご利用ハンドブック

ご遺族支援コーナーご利用手順

1 専用電話へ予約

来庁希望日の3日前(土・日、祝日を除く)までに、専用電話へご予約ください。

専用電話(10月1日(金)から)
☎(888)5719

…平日9:00~12:00、13:00~16:30



次のことを伺います

- ▶亡くなられたかたの氏名、生年月日、住所、亡くなられた年月日
- ▶窓口に来られるかたの氏名、生年月日、住所、電話番号、亡くなられたかたとのご関係
- ▶その他、手続き上必要な情報

*市では、お聞きした情報をもとに、来庁される前にあらかじめ必要な手続きを特定しておきます。

2 ハンドブックに沿って事前準備を

お渡ししたハンドブックにある事前準備シートを記入するとともに、手続きに必要なものもご確認ください。

3 予約日に市役所1階36番窓口へ

予約日に、2で事前に記入したハンドブックと手続きに必要なものをお持ちになり、市役所本庁1階36番窓口へお越しください。

なお、「ご遺族支援コーナー」では、各種手続きのほか、亡くなられたことに伴う相続や金銭問題など、ご遺族が抱える悩みについて、解決を支援しますのでお気軽にご相談ください。

新型コロナウイルスワクチン

対象となるすべてのかたの予約を開始しています

送付したワクチン接種クーポン券に同封したお知らせなどをよくご覧の上、専用ウェブサイトまたはワクチン接種コールセンターで予約してください。

なお、接種対象は満12歳以上です。令和3年度中に12歳に到達するかたへは、クーポン券を12歳に達した月の翌月にお送りします。

予約枠が上限に達している場合があります。空き状況は、ワクチンの供給状況などにより随時公開していきますので、専用ウェブサイトからご確認ください。

聴覚に障がいのあるかたや、電話での問い合わせが難しいかたはFAXで健康管理課へ。FAX(883)1158

専用ウェブサイトで予約

▶下記の専用ウェブサイトをご覧になるか、右記のコードを読み込んでアクセスしてください。<https://acity-va.com>



電話で予約

秋田市新型コロナウイルスワクチン接種コールセンター
☎(803)6800 (平日のみ9:00~18:00)

▶つながりにくい場合は少し時間をおいておかけください
▶おかけ間違いにご注意ください



◆新型コロナウイルスワクチンの優先接種を実施しています

- 対象 母子健康手帳の交付を受けた妊婦さんと配偶者・パートナー
- 接種期間 1回目は10月1日(金)まで、2回目は10月2日(土)から22日(金)まで
- 接種会場 市保健センター(八橋)、秋田大学医学部体育館での集団接種となります
- 予約方法 上記の秋田市新型コロナウイルスワクチン接種コールセンターへ

▶事前にかかりつけ医に相談の上ご予約ください
▶当日は、母子健康手帳と(記入した)予診票をお持ちください

◆インフルエンザ予防接種費の一部を助成します【助成額】1,500円(助成は1回のみ)

10月1日(金)から来年2月28日(月)までにインフルエンザ予防接種を受けた妊婦さんに対し、接種費の一部を助成します。秋田市に住民登録があり、原則、母子健康手帳を持っているかたが対象です。

問い合わせ▶健康管理課☎(883)1179

■申請方法

①「市内の協力医療機関で接種した場合」

インフルエンザワクチンを接種する際、医療機関にある「妊婦インフルエンザワクチン接種費助成金交付申請書兼代理受領委任状」を記入し、助成額を差し引いた接種料金をお支払いいただきます。医療機関へは、本人確認書類(保険証など)と母子健康手帳をお持ちください。

- *協力医療機関は、市ホームページ(広報ID番号 1026629)をご覧ください。健康管理課へお問い合わせください。
- *ワクチン接種が予約制の場合もありますので、事前に各医療機関にお問い合わせください。

②「①以外、市外・県外の医療機関で接種した場合」

医療機関で接種料金を全額支払ったあと、健康管理課(八橋の市保健所内)へ申請手続きが必要です。

申請期限…3月31日(木)。郵送でも受け付けています(期限必着)

提出書類…「妊婦インフルエンザワクチン接種費助成金交付申請書」(市ホームページからダウンロードできます)、医療機関が発行した領収書原本、母子健康手帳の写し

*健康管理課で手続きする場合、振込口座もお聞きます。

新型コロナウイルス

◆発熱などの症状があり受診を希望する場合は、まずはかかりつけ医に必ず電話でご相談ください

かかりつけ医がいけないなど、医療機関に迷う場合は、下記の「あきた新型コロナ受診相談センター」へご相談ください。紹介された医療機関を受診する際は、必ず事前に受診先へ電話してください。

☎(866)7050/24時間対応 ☎0570-011-567/8:00~17:00 ☎(895)9176/8:00~17:00

9月は老人保健福祉月間です

令和3年度

老人保健福祉月間標語最優秀作品

世代超え
広がる優しさ思いやり

小学生を対象に募集した老人保健福祉月間標語の表彰式を、8月31日に開催しました。

最優秀賞に選ばれた能登谷怜生さん(日新小4年)は、「子どもからお年寄りまで、みんなが互いに優しい気持ちで、もし困っている人がいたら助けてあげたい」との思いを込めて標語を作ったと感想を話してくれました。



表彰式の様子。前列右が能登谷さん。後列が入賞したみなさん(お名前は広報あきた9月3日号6頁に掲載しています)

1乗車100円♪ 高齢者コインバス

高齢者コインバスは、高齢者の外出促進、社会参加と生きがいづくりを支援するため、「コインバス資格証明書」を提出すると、秋田中央交通の市内路線などが1乗車100円で利用できる制度です。

なお、ご利用になるには、本人による申請が必要です。代理人による申請はできません。

対象 満65歳以上のかた

申請開始日 誕生日の前日から

申請窓口(平日のみ)

長寿福祉課(市役所2階)、各市民サービスセンター(中央・東部・南部別館を除く)、岩見三内・大正寺の各連絡所、駅前サービスセンター

必要書類

① 顔写真(縦4センチ×横3センチ)1年以内撮影した、帽子やサングラスがなく鮮明に写っているもの

② 身分証明書(運転免許証・健康保険証・マイナンバーカードなど)

● 問い合わせ

長寿福祉課 ☎(888)5666

65歳以上のかたの インフルエンザ 予防接種



65歳以上のかたを対象に、10月から2月末までインフルエンザ予防接種を実施しています。秋田市と契約した県内の医療機関で受けられます。

詳しくは、健康管理課へお問い合わせいただくか、市ホームページをご覧ください。

◆ 広報ID番号 1005581
☎(883)1179

対象 秋田市に住民登録があり、次の①か②に該当するかた

① 接種日に65歳以上のかた

② 接種日に60〜64歳で、心臓、じん臓、呼吸器の機能に障がいまたはヒト免疫不全ウイルスによる免疫機能障がいがあり、身体障害者手帳1級をお持ちのかた(2つ以上の障がい重複する場合、右記部位の個別の等級が1級であること)

持ち物 健康保険証。対象②の場合、身体障害者手帳の写し(氏名・障がい名・等級が分かる部分)も

接種料金 医療機関ごとに異なりますので、直接お問い合わせください

◆ 課税世帯のかた

医療機関での接種料金から、市助成額2千603円を差し引いた額

◆ 世帯員全員が非課税世帯のかた
医療機関での接種料金から、市助成額3千203円を差し引いた額
：予防接種用の所得・課税証明書(※)を、接種日に医療機関に提出してください

※総合窓口(市役所1階)、市民税課(市役所2階)、各市民SC(中央・東部・南部別館を除く)、駅前SC、岩見三内・大正寺の各連絡所で発行します。「予防接種用」と伝えると無料で発行します。

◆ 生活保護世帯などのかた

無料。「医療のしおり」が必要

▶ 予防接種が受けられないかた
接種当日、37.5℃以上の熱がある

▶ 重い急性疾患にかかっている

▶ 予防接種の接種液の成分によってアナフィラキシー(アレルギー反応)を起こしたことがある

▶ インフルエンザの予防接種により、2日以内に発熱、全身性発疹などのアレルギー症状が出た

▶ 医師が不適当だと判断したとき

* SC = サービスセンター

持続可能な活力ある 都市をめざして



「秋田市総合都市計画」と「秋田市国土利用計画」は、ともに秋田市のまちづくりに関する重要な計画です。

お互いに関連が深いことから、今年6月、どちらも基本理念を「暮らしの豊かさを次世代につむぐ 持続可能な活力ある都市」と定め、一体的に新たな計画を策定しました。

ここでは、まちづくりの目標や将来の都市構造など、めざすべき都市の姿の概要をお知らせします。

問い合わせ

都市計画課 ☎(888)5764

- 両計画は、都市計画課(市役所4階)で閲覧できるほか、ホームページでもご覧いただけます。
- ▼ 第7次秋田市総合都市計画 : 広報ID番号 1029764
- ▼ 第4次秋田市国土利用計画 : 広報ID番号 1029765

■ 秋田市総合都市計画

総合都市計画は、都市計画法に基づき、秋田市の「都市計画」に関する基本的な方針を定めるもので、おおむね20年後を目標に、秋田市がめざす将来都市像の実現を図るために必要となるまちづくりの方針を示す計画です。

第7次となる新たな計画では、人口減少下にあっても、社会・経済・文化・自然環境などさまざまな面において、市民の暮らしを守り、豊かさを実感し続けられるように、土地利用や交通体系などの各種方針を定めています。

■ 秋田市国土利用計画

国土利用計画は、国土利用計画法に基づき、秋田市の区域における国土の利用に関し、長期にわたり適正な土地利用を確保するために必要な事項を定めるもので、土地の総合的かつ計画的な利用を図るための指針になります。

まちづくりの目標

- ① 市民生活を支える持続可能な多核集約型コンパクトシティの形成
- ② 環境の保全・創造による低炭素型まちづくり
- ③ 多様な資源をいかした緑豊かな都市環境の形成
- ④ 安全・安心な暮らしを守る生活環境の形成

秋田市がめざす将来の都市構造「多核集約型コンパクトシティ」

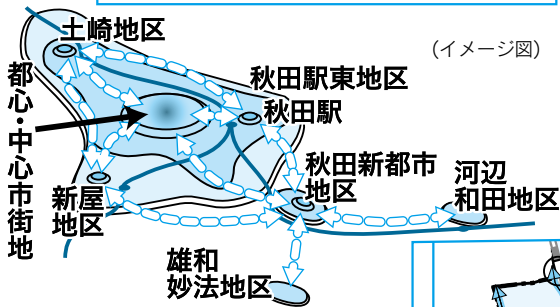

(イメージ図)



多核集約型コンパクトシティとは



- 多様な生活サービス施設や住居などがまとまって立地し、地域住民が公共交通などで、各施設などを容易に利用することができます
- 拠点間を、円滑に移動できる道路網や公共交通が確保されていると、拠点間の連携・交流が活発化します
- 拠点となる地域に都市機能や開発を計画的に誘導集約することで、将来にわたり財政面・経済面において、持続可能な都市づくりを進められます

将来都市構造図

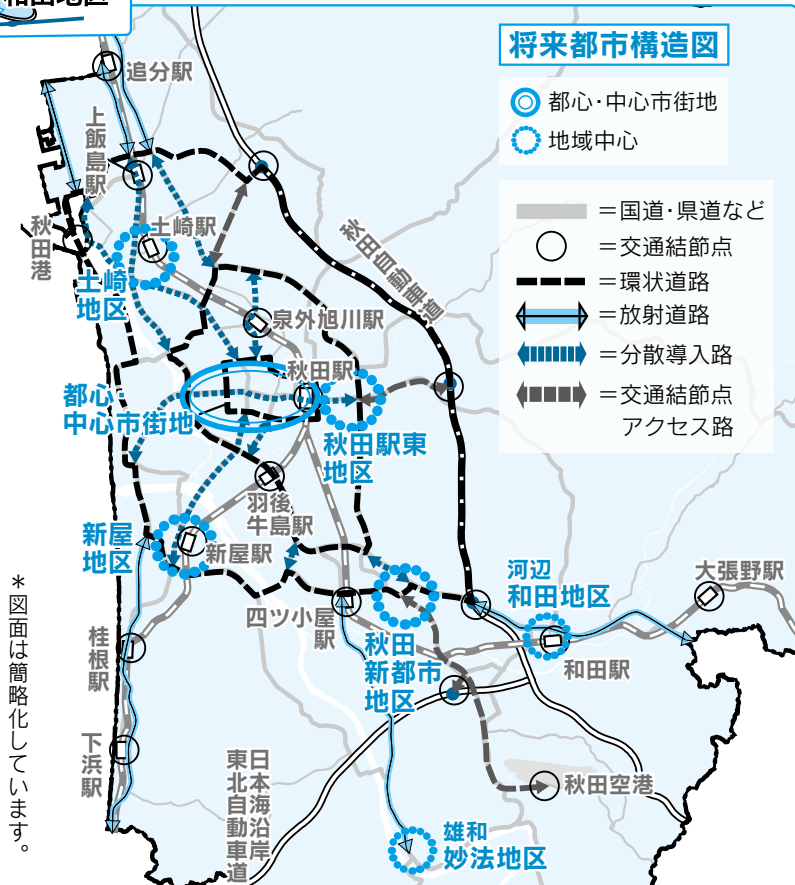

放射道路⇄環状道路へのアクセスを強化する道路
分散導入路⇄環状道路と連絡し、交通量の分散を図る道路

●文中の「SC」はサービスセンターの略

**休館・休止
ご了承ください**



■9月25日(土)、北部市民SCは施設の保守点検のため利用できません

●問い合わせ

北部市民SC ☎(845)2261

■12月1日(水)から3月21日(月)まで、秋田港振興センター(セリオンプラザ)が、空調設備の改修工事のため利用できません

●問い合わせ

観光振興課 ☎(888)5606

.....

■9月20日(月)「敬老の日」と、23日(木)「秋分の日」は、家庭ごみと資源化物を平常どおり収集します
収集日にあたっていている地区のことはお忘れなく。

●問い合わせ

環境都市推進課 ☎(888)5709

**自動交付機の稼働を
終了します**

9月17日(金)で、市役所本庁舎などに設置しているすべての自動交付機の稼働を終了します。21日(火)

以降、住民票の写しなどの交付は、窓口かマイナンバーカードを使ったコンビニ交付をご利用ください。

なお、「あきた市民カード印鑑登録証」は、窓口での印鑑登録証明書の取得に必要です。自動交付機の稼働終了後も大切に保管してください。

*システム更新のため、9月17日(金)午後7時からコンビニ交付を休止します。18日(土)・19日(日)・20日(月)も終日利用できませんのでご了承ください。

◆マイナンバーカードの
申請手続きをサポートします

【市民課での窓口申請サポート】
受付日時▶平日午前8時30分〜午後5時15分と、第2・第4土曜および翌日曜の午前8時30分〜午後4時30分

【出張申請サポート】
申請されるかたが10人以上いる職場に伺い、申請手続きをサポートします。ご希望のかたは、市民課へお申し込みください。

●問い合わせ

市民課 ☎(888)5626



**納税をPRする
標語を募集!**

市税の役割や意義をPRする標語を募集します。秋田市在住または

秋田市内の学校に在学中のかたが対象です。1人2点まで。入選者には、賞状と記念品を贈呈し、作品は封筒やステッカーなどで納税のPRに活用します。

【申し込み】はがきかEメールに、標語と住所、氏名、年齢、電話番号を書いて、9月17日(金)から10月8日(金)までにご応募ください。
〒010-8560

秋田市役所納税課納税推進担当

Eメール ro-finc@city.akita.akita.jp

●問い合わせ ☎(888)5483

**10月から路線バスなどの
ダイヤが変わります**



10月1日(金)に路線バスなどのダイヤ改正があります。バス路線を将来にわたって守るため、積極的なご利用をお願いします。

■ダイヤ改正が予定されている路線
路線バス

五城目線／追分線／新国道・土崎
經由秋田厚生医療センター線／
新国道經由土崎線／寺内經由土
崎線／セリオン線／新港線／将
軍野線(市民生協)／土崎・秋田厚
生医療センター線／新国道・臨港

■マイタウン・バス

東部線／下北手線

●問い合わせ

秋田中央交通 ☎(823)4413
交通政策課 ☎(888)5766

**9月21日(火)▼30日(木)
秋の全国交通安全運動**

少し先に横断歩道があるのに、億劫で道路を渡ってしまうことはありませんか。足腰に自信があっても油断は禁物です。車が来ていないか、車が止まったかを確認してから横断歩道を渡りましょう。

また、青信号でも必ずしも安全とは限りません。「右・左・右」の安全確認を心がけましょう。

●問い合わせ

交通政策課 ☎(888)5766



*掲載した催しなどは、新型コロナウイルスの影響により、中止・変更になる場合があります。また会場では、感染予防対策にご協力ください。

『農家のパーティ』ネット トワーク水曜市いちを開催

秋田市・男鹿市・潟上市産の旬の山菜や野菜、加工品などを多数販売します。ぜひお越しください！

日時▼9月15日(水)・22日(水)・29日(水)・10月6日(水)・13日(水)・20日(水)・27日(水)、午前9時～午後3時

会場▼秋田駅ぼぼろーど西口

●問い合わせ

産業企画課 ☎(888)5724

キャッシュレス決済導入 事業者向けセミナー

来年3月頃、市内路線バスなどに全国相互利用可能な交通系ICカードでの決済サービスが導入される予定です。

このセミナーでは、他地域における先行事例や商業施設の導入メリット、ワイヤレス利用が可能な最新の決済端末などを紹介します。当日は、個別相談にも応じます。参加無料。先着40人。

日時▼10月4日(月)午後2時～3時30分

会場▼秋田商工会議所7階ホール80

申し込み▼秋田商工会議所まちづく

り推進課 ☎(866)6676

無料の肝炎ウイルス検査

肝臓の異変はアルコールが原因のほか、B型・C型肝炎ウイルスの感染による場合もあります。B型・C型肝炎ウイルスに感染した後、肝臓の細胞に炎症が起こり、進行すると肝硬変や肝臓がんになる可能性があります。また、感染してもほとんど症状がないため、気づかないことがあります。肝炎ウイルス検査を受けて、早期発見・早期治療に努めましょう。

これまで一度も肝炎ウイルス検査を受けたことがないかたを対象に、無料の検査採血を実施しています。市内の受託医療機関(94か所)と市保健所(八橋)で受診可能です。ご希望のかたは、健康管理課へお申し込みください。

◆医療機関での検査

健康管理課へ申し込み後、受診券を郵送しますので、受託医療機関へお持ちください。受診可能な日時は医療機関によって異なります。結果は医師が説明しますので、再度受診が必要です。

◆市保健所での検査

毎月1回、午後2時～3時に検査を行っています。検査(採血)は15分程度で終了し、結果は約2週間後に郵送でお知らせします。実施

状況など、詳しくは、健康管理課へお問い合わせください。

●問い合わせ

健康管理課 ☎(883)1180

9月24日(金)▼30日(木) 結核予防週間

結核は昔の病気と思われがちですが、令和元年には全国で1万4千460人の新しい患者が発生しています。感染者の高齢化、働き盛り世代の受診の遅れなどが日本の結核の問題点となっています。秋田市では令和2年に24人が結核と診断されました。

現在、結核治療の研究が進み、医師の指示どおり服薬すれば治る病気になりました。結核は、早期発見・早期治療が重要です。年に一度は健康診断(胸部X線検査)を受けましょう。咳や痰が2週間以上続いたら、結核を疑って早めに医療機関を受診してください。

抵抗力の弱い赤ちゃんは、結核に感染すると重症化しやすいといわれています。予防にはBCG接種が有効です。生後12か月までに予防接種を受けましょう。

家庭でできる予防法

- ①十分な睡眠 ②適度な運動
- ③バランスのとれた食事

●問い合わせ

健康管理課 ☎(883)1180



シリーズ

カラフルトーク③

アライとは?

‘アライ’とは、「味方」「仲間」「同盟」を意味する英語「Ally」が由来となっていて、性的少数者に共感し、寄り添いたいと考え、行動する人々のことをいいます。性的少数者に友好的であるという、「LGBTQフレンドリー」よりさらに一歩進んで、性的少数者の不平等の解消や権利擁護のために共に動いてくれる人という意味です。

性の多様性のシンボルとして普及している6色のレインボーは、‘アライ’、であることを示すためにも使われています。

生活総務課 女性活躍推進担当

☎(888)5650

来年度の体育施設の利用申請を受け付けます

来年度の県・市体育施設の利用1次申請(東北大会以上の大会、行事など)の受付期間は、10月13日(水)から11月5日(金)まで。関係団体への募集通知は、10月6日(水)に発送予定です。

2次申請(全県大会以下の大会、行事など)の受付期間は、12月上旬から1月上旬まで。スケジュール調整会議は2月上旬です。

問い合わせ

スポーツ振興課
☎(888)5611

国民健康・栄養調査にご協力ください

中止になりました

問い合わせ

保健予防課 ☎(883)1178

年金生活者支援給付金の手続きをお忘れなく

「年金生活者支援給付金」は、公的年金などの収入やその他の所得額が一定基準額以下の年金受給者の生活を支援するために、年金に上乘せして支給されるものです。

今年度から対象となるかたには、日本年金機構から請求手続きのご案内が8月下旬から順次発送されています。請求書を9月30日(木)までに日本年金機構に届くよう返送いただくと、12月の支払いとなる予定です。

問い合わせ

給付金専用ダイヤル
☎0570-054092

稲わら・もみ殻焼きはやめましょう

稲わらやもみ殻などの屋外での焼却は、ばい煙を発生させて、周辺の生活環境に影響を及ぼすため県条例により、原則禁止されています。

特に、10月1日(金)から11月10日(水)までの期間の焼却は全面的に禁止されています。稲わらやもみ殻などは、焼却せず堆肥にするなど有効に活用してください。市ではこの期間、市内全域の巡回パトロールや焼却禁止の指導を行います。

すので、農業関係のみなさんにはご理解とご協力をお願いします。

問い合わせ

環境保全課 ☎(888)5711
農業農村振興課 ☎(888)5735

食中毒に

ご注意ください!

フグの食中毒

フグは猛毒

を持っていて、正しく調理しないで食べると死に至ることもあり大変危険です。釣ったフグを素人判断で調理してはいけません。フグを食べてしびれがきたら、すぐに119番に電話を!



市保健所ではフグを取り扱いてきる店に「フグ取扱所届出済証」(右の画像)を交付していますので、各店舗でご確認ください。

フグの毒は青酸カリの1千倍!

フグの毒は、種類により異なりますが、肝臓・卵巣・皮(ヒレ)を含む)などにあり、煮ても焼いても毒は壊れません

フグの食中毒は、食後20分〜3時間で、くちびる・指先のしびれが現れ、その後嘔吐、運動麻痺、呼吸困難などが現れます

キノコの食中毒

種類が分からないキノコや植物

は、「採らない」「食べない」「売らない」「人にあげない」が原則です。「キノコの食中毒かな?」と思ったら、残ったキノコを持って医療機関を受診してください。

次のことを守りましょう

確実に食用キノコと分かるもの以外は絶対に食べないこと。食べるときは再確認してから調理を



キノコは生育時期・環境などにより色や形が異なるので、図鑑を見て素人判断はせず、迷ったら食べないこと

「茎が縦に裂けるものは食べられない」「虫が食べたものは食べられない」といった情報は根拠がありません。不確かな情報や迷信は信じないこと

食中毒を起こすおもな毒キノコ

- ▼ ツキヨタケ(間違えやすいのはヒラタケ、ムキタケなど)
- ▼ クサウラベニタケ(間違えやすいのはウラベニホテイシメジ、ホシシメジなど)
- ▼ カキシメジ(間違えやすいのはニセアブラシメジ、チャナメツムタケなど)
- ▼ ニガクリタケ(間違えやすいのはナメコ、クリタケなど)
- ▼ ドクササコ(間違えやすいのはナラタケ、ホテイシメジなど)

問い合わせ

衛生検査課 ☎(883)1181



本を積んだインソップ号が、市内を巡回します。1人10冊まで次の巡回日まで借りられます。本を借りるには、図書館利用カード(市立図書館共通)が必要です。初めてのかたは、保険証など、氏名と現住所を確認できるものをお持ちください。市立図書館で借りた本をインソップ号に返すこともできます。

きららとじょかん明德館☎(8332)9220

移動図書館インソップ号巡回日程

駐車場所	駐車時間	巡回日
将軍野地区コミセン	午前9時50分～10時15分	10/1(金)・15(金)
グランマート外旭川店	午前10時25分～11時5分	11/12(金)・29(金)
ファミリー園 (桜二丁目)	午後1時40分～2時10分	12/10(金)・24(金)
自衛隊宿舎1号棟前 (広面字樋口)	午後2時20分～2時40分	10/2(土)・16(土)
ニチイケアセンター ひろおもて秋田 (広面字近藤堰越)	午後2時50分～3時10分	11/13(土)・30(土)
ファミリーマート 秋田勝平店 (新屋天秤野)	午前9時25分～9時45分	12/11(土)・25(土)
千秋の丘松崎団地 (下北手松崎大巻)	午前10時15分～10時35分	10/5(火)・19(火)
桜が丘団地 (桜が丘四丁目)	午前10時55分～11時25分	11/2(火)・14(火)
河辺岩見温泉交流センター	午前11時～11時30分	12/6(月)・14(火)



改修工事中のきららとじょかん新屋図書館にも、次の日程で巡回します。時間▼午後2時～2時45分

10/2(土)・7(木)・14(木)・16(土)・21(木)・28(木)・30(土)
11/4(木)・11(木)・13(土)
12/2(木)・9(木)・11(土)・16(木)・23(木)・25(土)

移動図書館インソップ号巡回日程

駐車場所	駐車時間	巡回日
マルダイ牛島店	午前9時30分～10時30分	10/12(火)・26(火)
秋田まるごと市場	午前10時40分～11時10分	11/9(火)
すずき眼科 (仁井田新田二丁目)	午後1時20分～1時40分	12/7(火)・21(火)
仁井田児童館	午後1時50分～2時25分	10/13(水)・27(水)
イオンモール秋田 第7駐車場(P7)	午後2時40分～3時25分	11/10(水)・22(水)
マルダイおのぼ店	午前9時30分～10時30分	12/8(水)・22(水)
ビブレ御野店 (南部市民サービスセンター隣り)	午前10時40分～11時10分	10/13(水)・27(水)
JR追分駅	午後1時40分～2時	11/10(水)・22(水)
寺内児童センター	午後2時25分～3時10分	12/8(水)・22(水)
グランマート泉店	午前9時15分～10時	10/14(木)・28(木)
ウエルビューいずみ	午前10時10分～10時30分	11/11(木)
マルダイ八橋店	午前10時45分～11時10分	12/9(木)・23(木)
プレステージ・ インターナショナル (新屋島木町)	午後0時40分～1時20分	10/14(木)・28(木)
川尻児童センター	午後3時15分～3時40分	11/11(木)

地域の安全安心を支える 「見守りネットワーク」

地域での孤立を防ぎ、住民のみなさんのニーズや緊急事態を早期発見するため、地区の社会福祉協議会、民生児童委員協議会、町内会などが協力して次のことを行っています。詳しくはお問い合わせを。

おもな取組内容 カーテンの開閉や新聞受けの確認など、定期的な見守り活動/月1回程度の定期的な声かけ・訪問活動/花鉢や日用品などを届ける訪問活動/安否確認を兼ねた配食サービスなど

●問い合わせ 秋田市社会福祉協議会 ☎(862)7445

We? Road・港ウィロード に広告を掲示しませんか

秋田駅東西歩道橋(We Road)と土崎駅東西歩道橋港ウィロード)内にある、電照式広告板の利用者を募集しています。広告の製作費や貼付費は利用者の負担です。

◆サイズと使用料

We Road▶縦120cm×横160cm、1面あたり月額1万3千200円

港ウィロード▶縦102・8cm×横146cm、1面あたり月額4千400円

●問い合わせ

建設総務課 ☎(888)5747

教えてネ 地域の話題

近場でエンジョイ♪ ザ・ブーンへゴー!!

平

成3年8月にオープンした
「クアドームザ・ブーン」

が、今年30周年を迎えました。
8月29日にはこれを記念して、
入館料が無料に！ 流れるプー
ル、ウォータースライダー、屋
外25mプールなどで、親子連
れ、友だち同士が思い思いの休
日を過ごしていました。



コロナ禍で、なかなか
遠出ができないこの時
期、一日ゆつくり楽しめ
る近場のザ・ブーンへお
出かけしてみたいいかが
ですか。



みんなゆつたり、リラックス♪ 楽しげな歓声が館内に

行楽シーズン
クアドームザ・ブーンを
満喫しよう！

営業時間▶午前10時～午後8時
プールは午後7時まで

入館料▶一般520円、中・高校生415円、
小学生以下310円、3歳未満無料

☆9月20日(月)の「敬老の日」は
60歳以上のかたの入館料が
半額の260円になります！

深まる秋
紅葉も見頃 おすすめ！ 展望風呂

岩風呂、露天風呂、スチーム
サウナなど、バラエティーに富
んだ温泉浴が楽しめます！

メニュー
充実！ レストラン「太平」

平日は年配のかたにうれしい
日替わりランチ、土・日、祝日
はファミリー向けのポリウム
たっぷりランチなど、各種取り
そろえています。

さらに、800円以上のご利用で
コーヒー1杯無料サービスも！

●問い合わせ クアドームザ・
ブーン ☎(027)2301

字幕メガネで 映画鑑賞をサポート



字幕メガネの無料貸出は、県内初の取
り組みとのこと。写真は、8月8日、
秋田市ろうあ協会のかたを招待し、実
際に利用してもらったときの様子です

聴

覚に障がいのあるかたに
も、映画を楽しんでもらお
うと、「AL☆VEシアター」(ア
ルヴェ2階)では、現在、字幕メ
ガネの無料貸出を行っています。

このメガネは、映画本編が始
まるとその音声を確認し、レン
ズ内に字幕や状況説明が映し出
される機能を備えているもの。
邦画は字幕付きでの上映があま
りありませんが、これを利用す
ることで、映画館での鑑賞をサ
ポートしてくれます。

字幕メガネは、AL☆VEシ
アターのホームページから予約
可能です。「アルヴェシアター字
幕メガネ」と検索してください。
秋田シネマ&エンターテイメント

Eメール h.nadate@e-ave.com
☎(084)7450

Look!

市政番組
わがまち大好き秋田市長です

◆9月19日(日)午前11時40分
～55分、ABS秋田放送
で放映

“あきた観光レディーと
行く！ 秋田市ぶらり
街歩き”

あきた観光レディーの椀
澤好心さん、久留島涼香さ
ん、田村友明子さんの案内
で、赤れんが郷土館、あき
た文化産業施設「松下」、セ
リオンを巡ります。

また、今年オープンした
まちなか観光案内所の紹介
も！ぜひご覧ください。



あきた文化産業施設「松下」で。
穂積市長の右隣りは、あきた舞
妓の緒叶羽さん



広報クイズは、毎月第3金曜日発行号に掲載しています。正解したかたの中から抽選で10人に図書カード1,000円分を差し上げます。

広報あきたや市政テレビ番組の感想などを添えて、ご応募ください。

Q1 パラリンピック聖火の採火式。何の提灯の火を採火した？

Q2 10月から開設する「ご遺族」コーナー」。●●に入る漢字は？

*答えは広報あきた9月3日号・17日号の記事中から探してね♪

応募方法（応募は1人1件です）

はがき、FAX、Eメールに、「広報クイズ」と明記し、答えと住所、氏名（ふりがな）、年齢、電話番号を書いて、9月27日（月）（必着）まで、〒010-8560 秋田市役所広報広聴課 FAX(888)5472

Eメール ro-plpb@city.akita.akita.jp

*採用された際、氏名の記載を希望しないかたは、ペンネームも忘れずにお書き添えください。

8月20日号の当選者（敬称略）

前回のクイズの答え

Q1 = ネコ Q2 = 世帯（連）記式

当選者 ▶ あげやん（八橋）、あつちゃん（南通）、長谷川文字子（濁川）、ひまわり（楢山）、表紙のファン（仁井田）、ポテトサラダ（上新城）、みかん（茨島）、ゆきたん（大住）、ラブラ&マミー（手形山）、RAN（川尻）

*応募件数178件のうち、正解は177件。

担当から



「出されたものは残さず食べる」。これがわが家の決まりごと。もちろん食べ放題のお店でも同じ。

当初子どもには、食べられる量を考えて加減して

ね、と教えるためでしたが、大きくなるにつれ「何でもたくさん食べよう」に。親もつられてついつい食べ過ぎてしまいます…が食欲の秋！毎日お腹がすいて、ご飯が食べられて、眠れることを幸せと思い、今日もモリモリ食べて、元気に働きます！（つ）

ちよつと一息 読者の伝言板



● 行政のデジタル化が進められています。今年から市税の納付でスマートフォンでのバーコード決済ができるようになります。都合のいい日時に納付ができて大変便利です。最新技術の導入で、これからのいろいろな手続きが、家にいながらできるようにっていいんじゃないかなあ

● 今年も毎年楽しみにしています（ミドリガメ 52歳・山王）

● 「農家のパーティー」の枝豆を購入しました。味が濃くて甘みがあり、とてもおいしくいただきました。西武秋田店の地下に専用売場がオープンしたとのこと、近くのスーパーには置いていないような商品に出会えそうです。ぜひ行ってみたいです（いちごみるく 42歳・桜台）

● 広報あきたの表紙の虹がきれいでした。私も以前、二重の虹を見たことがあります。感動でその日一日気分良く過ごしました（すみれ 35歳・將軍野）

● 広報あきた、毎月楽しみにしています。4月に引越しました（ジャミ 60歳・八橋）

● 最近は大雨などが多く、非常持出袋の再確認をしました（ジャミ 60歳・八橋）

● 住民票（の写し）の様式が変わること、記事を読み直した。デジタル化やシステムの変化についていけるか心配です（いえっさん 55歳・東通）

● 住民票（の写し）の様式が変わること、記事を読み直した。デジタル化やシステムの変化についていけるか心配です（いえっさん 55歳・東通）

● 最近は大雨などが多く、非常持出袋の再確認をしました（ジャミ 60歳・八橋）

● なかなか新型コロナウイルスが収束しなくて不慣れた生活が続いています。早く大手を振って旅行がしたいです（ヒョーネ 62歳・新屋）

● 須田恵子さん 72歳・土崎港

● て、やっと生活のリズムにも慣れ、主人は読書と音楽、私は韓国ドラマと毎日楽しく過ごしています

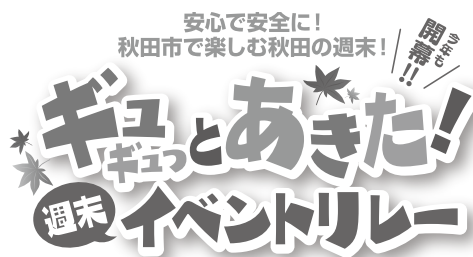

秋の週末は
中心市街地で
楽しいイベント
盛りだくさん!

イベント開催は流動的です。実施内容・開催の有無など、最新情報はホームページをご覧ください。秋田商工会議所へお問い合わせください。
☎(866)6676 / http://gyugutto-akita.com



こちらから

子ども未来センター にここ映画まつり

【上映日】10月16日(土) 【会場】アルヴェ2階AL☆VEシアター

対象 秋田市に住む就学前のお子さんとその保護者

定員 各回30組(お子さんと保護者2人1組。申込多数の場合は抽選)



①「それいけ! アンパンマン ふわふわフワリーと雲の国」▶9:30~10:33

②「映画ヒーリングっど♥プリキュア ゆめのまちでキュン!っとGoGo!大変身!!」
「映画トロピカル〜ジュ!プリキュアプチ とびこめ!コラボ♥ダンスパーティ!!」
▶10:00~11:10

③「映画しまじろうしまじろうとそらとぶふね」▶11:30~12:30

申し込み▶9月20日(月)夜0:00~27日(月)23:59に、右のコードからアクセスしてください 問い合わせ▶子ども未来センター☎(887)5340



©やなせたかし/フレーベル館・TMS・NTV
©やなせたかし/アンパンマン製作委員会2020

歯ッピーマウス

仕上げみがきの個別指導など。

対象▶1~3歳のお子さん

日時▶10月1日(金)10:00~11:30

会場▶市保健所(八橋) 先着▶6組

申込▶子ども健康課☎(883)1174

すくすく電話相談室

臨床心理士が発達相談に応じます。

対象▶3歳児健診を終えた就学前のお子さんがある保護者

日時▶10月1日(金)13:30~16:30(1人1時間程)

先着▶3人

申込▶子ども健康課☎(883)1174

秋田県小児保健会特別講演会

Web参加(オンライン会議システム)による視聴となります。

日時▶10月16日(土)13:30~17:00

【特別講演(13:30~)】

講演1 = 「プライマリケアにおけるCOVID-19の対応と今後の展望」

講師：グローバルヘルスケアクリニック院長の水野泰孝さん

講演2 = 「コロナ禍における子どもたちの生活と健康」

講師：国立成育医療研究センター コロナ×こども本部の半谷まゆみさん

【シンポジウム(15:30~)】

テーマ = 「新型コロナウイルス流行期における子どもの心と体の健康について考える」

発表者：市立病院の米山法子さん、一般社団法人秋田県歯科医師会理事

の佐藤 浩さん

申込▶締め切りは9月30日(木)。右のコードを読み込んでEメールでお申し込みください



問▶秋田大学医学部小児科学講座内 秋田県小児保健会事務局

☎(884)6159

保育所へおいでよ!

太字のかっこ内はお子さんの対象です。詳しくは、各保育所(「▶」の後の電話番号)へお問い合わせください。



★保育所開放(0~5歳)

時間は9:45~11:00。

10月5日(火)▶寺内☎(863)6253

10月13日(水)▶新波☎(887)2014

10月19日(火)▶岩見三内☎(883)2555

10月19日(火)▶河辺☎(882)3056

10月20日(水)▶川添☎(886)2139

10月21日(木)▶雄和中央☎(886)2595

★青空保育(0~5歳)

時間は10:10~11:50。

10月5日(火)▶雄和中央☎(886)2595

10月5日(火)▶河辺☎(882)3056

10月6日(水)▶川添☎(886)2139

10月13日(水)▶寺内☎(863)6253

10月20日(水)▶新波☎(887)2014

★赤ちゃんルーム

離乳食の様子を見学します。

対象▶将来の保護者・祖父母

日時▶10月19日(火)9:45~11:00

会場・問▶河辺保育所☎(882)3056

アレルギーわいわいだんぎ

食物アレルギーのあるお子さんと保護者が対象です。お互いに情報交換してリフレッシュしましょう。お子さんは、保育士がお預かりします。

日時▶10月21日(木)10:00~12:00

会場▶中央市民SC洋室・和室(市役所3階) 先着▶12組

申込▶9月22日(水)10:00から川添保育所☎(886)2518

子育てボランティア研修会

子育てボランティア活動の心構えなどを学びます。子ども未来センター事業の体験実習も行います。

対象▶子育て支援活動に関心のあるかた

日時▶10月27日(水)10:00~14:00

会場▶アルヴェ1階音楽交流室D 定員▶10人

申込▶子ども未来センター ☎(887)5340

♪地域で育児♪

太字の()内はお子さんの対象です。問い合わせ先の◎は、各地区の主任児童委員さんの印です。

★とんとんクラブ(就学前)

9月27日(月)10:00~11:30、下北手児童センターで。ねんど遊び。

問▶◎伊藤さん☎090-6683-1727

★かわしりで、あそぼう!(就園前)

10月4日(月)10:00~11:00、川尻地区コミセンで。

問▶◎佐々木さん☎090-8786-8599

*スペースの都合などにより、「育児コーナー」に掲載依頼があったすべてを掲載できない場合があります。ご了承ください。

*12・13歳の催しは、新型コロナウイルスの影響により中止・変更になる場合があります。
*会場では、マスクを着用するなど、感染予防対策にご協力をお願いします。

ブックスタートパックで赤ちゃんと読み聞かせデビュー

各市立図書館などで、赤ちゃんへの読み聞かせの後に、絵本2冊などが入ったブックスタートパックを差し上げます。母子健康手帳と、出生届・転入届の提出時にお配りした参加申込書をお持ちになり、直接会場へお越しください。対象の絵本をすでに持っている場合は、別の絵本と交換します。各会場の開催状況および日程は、市ホームページをご覧ください。

◆広報ID番号 1005871

お子さんの対象▶参加日時時点で生後4か月から1歳になるまでのお子さん
実施場所▶子ども未来センター、各子育て交流ひろば、各市立図書館(明徳館を除く)、各公立保育所

*子育て交流ひろばは、ブックスタートパックのお渡しのみです。
*きららとしよかん新屋図書館は、10～12月、空調設備工事のため、ブックスタートパックのお渡しのみです。

問▶子ども育成課☎(888)5692

レッツ!ベビーマッサージ

★中央市民SCが会場

対象▶生後3～7か月のお子さん
と保護者 **日時**▶9月30日(木)10:30～11:30 **会場**▶中央市民SC音楽室4(市役所3階) **先着**▶5組
申込▶9月21日(火)9:00から中央子育て交流ひろば☎(888)5652

★東部市民SCが会場

対象▶生後3～5か月のお子さん
と保護者 **日時**▶10月5日(火)10:00～11:00 **会場**▶東部市民SC2階和室 **先着**▶6組
申込▶9月28日(火)9:00から東部子育て交流ひろば☎(853)1082

★河辺市民SCが会場

赤ちゃんヨガも行います。
対象▶生後2か月～1歳前後のお

子さんと保護者 **日時**▶10月6日(水)10:30～11:30 **会場**▶河辺市民SC3階和室 **定員**▶6組
申込▶9月29日(水)10:00から河辺子育て交流ひろば☎(882)5146

ぽかぽか親子フィット

認定インストラクターがアドバイス!
対象▶2歳以上のお子さんと保護者
日時▶10月13日(水)10:30～11:30
会場▶南部市民SC2階和室
先着▶10組
申込▶9月28日(火)9:00から南部子育て交流ひろば☎(838)1216

小さなてしごと

木の実などでモビール(飾り)作り。
対象▶就学前のお子さんと保護者
日時▶10月17日(日)10:30～11:30
会場▶子ども広場 **定員(抽選)**▶4組
申込▶Eメールで、保護者氏名、お子さんの氏名・生年月日、電話番号を、9月20日(月)から10月8日(金)までに子ども広場へお知らせください。
Eメール hirobateshigoto@gmail.com
問▶子ども広場☎(893)6075

親子で遊ぼう!

「※」印＝各市民SC内の施設が会場です。申込時にご確認ください

申＝要申込の催しで、申込開始日です



会場	催し(お子さんの対象)	内容 / 定員	日時
子ども未来センター ☎(887)5340	よちよち広場 (7か月～1歳6か月)	ハロウィンを楽しもう /先着各12組	10/7(木)①10:15～②10:50～ 申 9/29(水)10:00～上のコードからアクセスを
中央子育て交流ひろば ☎(888)5652	ぶりぶりプリンのおへや (2～3歳)※	きのごダンスとバルーンあそび /先着7組	10/7(木)10:30～10:50 申 9/28(火)9:00～
北部子育て交流ひろば ☎(893)5985	おうた・おはなタイム (就学前)	手遊びや季節の歌、絵本を楽しもう/当日先着15組	9/29(水)10:30～10:45
雄和子育て交流ひろば ☎(886)5530	親子遊びぐーちよきばあ &健康講座(就学前)	大型絵本の読み聞かせとお誕生会&歯科衛生士の講話「乳幼児期の歯の健康について」/先着5組	10/5(火)10:30～11:20 申 9/22(水)9:00～
子ども広場 ☎(893)6075	スマイルベビー(0歳)＝ベ スマイルキッズ(1歳以上)＝キ	①ハロウィンを楽しもう/定員(抽選)各10組→ ②秋の実りで遊ぼう/定員(抽選)各10組→ 時間はいずれも10:30～11:00	ベ 10/14(木) キ 10/21(木) ベ 11/18(木) キ 11/25(木) 申 9/20(月)から10/6(水)まで 右のコードからアクセスを

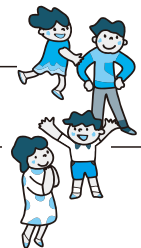

羽州街道歴史まつり

10月3日(日)
10:00~16:30

参加
無料

問い合わせ▶文化振興課☎(888)5607

江戸時代の主要街道だった羽州街道沿線に残る文化財、文化施設を会場としたイベントです。次の①~③は申込不要。詳しくは、市ホームページでもご覧いただけます。◆広報ID番号 1026353

*各会場へはなるべく公共交通機関をご利用ください。



①街道スタンプラリー

秋田城跡歴史資料館、赤れんが郷土館、民俗芸能伝承館、旧金子家住宅、土崎みなと歴史伝承館を巡り、スタンプを集めよう！スタンプ3個でオリジナルグッズを贈呈(なくなり次第終了)、スタンプ5個で文化施設共通観覧券が当たる抽選に参加できます。



秋田城跡歴史資料館



赤れんが郷土館

②フリーウォーキング(当日先着50人)

羽州街道の名残を探して歩いてみよう！コースは、河辺市民サービスセンター→戸島地区→御所野地蔵田遺跡の約7km。スタート地点(スタッフはいません)にある出発証明書を持ってゴールすると、焼きいも1本プレゼント！ゴールの受付時間は11:00~15:30です。

ガイドは同行しません。ガイドブックを手に自分のペースでお楽しみください。

③文化施設を無料開放

当日は、秋田城跡歴史資料館、赤れんが郷土館、民俗芸能伝承館、旧金子家住宅を無料開放します。なお、イベントの実施や準備のため、一部ご覧いただけない箇所があります。

*土崎みなと歴史伝承館は、通常時も無料です。

秋田城史跡めぐり ■参加無料■定員15人■

時間 10:00~11:30 集合 秋田城跡歴史資料館

秋田城跡のある寺内地区の名所旧跡(菅江真澄墓、高清水霊泉など)を巡ります。参加者は、同日の「羽州街道歴史まつり」の一環で秋田城跡歴史資料館で行う、講演会「イザベラ・バードが旅した羽州街道」(11:30~)も聴講できます。

申し込み▶9月21日(火)8:30から

秋田城跡歴史資料館☎(845)1837

10月3日(日)同日開催

★火おこし★^{まがたま}勾玉づくり★石器づくり 弥生っこ村体験イベント

時間 13:00~15:30

集合 弥生っこ村
(御所野地蔵田遺跡)



■参加無料■

弥生時代の暮らしを体験しよう！ほかに、紙芝居や地蔵田クイズ、焼きいもや手作り土器の販売もあるよ！

問い合わせ▶文化振興課☎(888)5607

赤れんが館コンサート

箏と三絃とマリンバのゆうべ

日時 10月8日(金)18:00~

〈演奏〉田中郷子(箏、三絃) 内村 朋(箏、三絃)、
高澤衣久子(マリンバ)

フルートの「古」と「今」を味わうコンサート

日時 10月10日(日)
昼の部14:00~ 夕の部16:30~

〈演奏〉佐々木 華(ヒストリカル・フルート、モダンフルート)、星野友紀(チェンバロ、ピアノ)

赤れんが郷土館旧営業室を会場にした恒例のコンサート。観覧料210円(高校生以下無料)。定員各回50人(着席しての鑑賞)。超えた場合は抽選で、立ち席はありません。

問い合わせ▶☎(864)6851

申し込み

往復はがきに、住所、氏名(2人まで。人数分記載)、電話番号、希望の日(10日は昼の部・夜の部の別も)を記入し、9月24日(金)(必着)までに、〒010-0921 大町三丁目3-21 赤れんが郷土館コンサート係

■14・15日の催しは、新型コロナウイルスの影響により、中止または変更になる場合があります。
また会場ではマスクを着用するなど感染予防にご協力ください。

秋田市文化創造館

オープニング特別事業 文化創造プロジェクト

200年を応かやす

工芸 未来の使い手オーディション

日時 9月26日(日) 13:00~15:00

会場 文化創造館2階スタジオA1

みなさんから募集した、使わなくなった秋田の伝統工芸品(川連漆器、樺細工、大館曲げわっぱ、秋田杉桶おけだる)を、現在、文化創造館で展示しています。展覧会最終日に、工芸品を譲り受けたいかたを募り、「どれが」「なぜ」欲しいかをアピールしてもらい、工芸品とのマッチングを図るイベントを開催します。

申し込み(観覧のみの場合は、申込不要)

文化創造館にある「エントリー用紙」に記入し、9月25日(土)までに応募箱へ投函してください

問い合わせ NPO法人アーツセンターあきた ☎(893)5656

まんたらめ

秋の太平山前岳登山

日時 10月24日(日) 8:40~15:00

対象▶高校生以上のかた 参加費▶100円

定員▶20人(超えた場合、初参加を優先して抽選)

コース▶太平山自然学習センター→金山滝登山口→女人堂→前岳→女人堂(昼食)→オーパス頂上→太平山自然学習センター

*秋田駅東口から無料送迎バスが出ます。

申し込み(往復はがき1人1枚または1グループ1枚)

往信面には催し名、参加者全員の氏名(ふりがな)、年齢、性別、代表者の住所、電話番号を記入、返信面には代表者の住所、氏名を記入し、9月30日(木)(必着)まで、〒010-0824 仁別字マンタラメ227-1 太平山自然学習センター ☎(827)2171

グループ参加OK!

大森山動物園
~あきぎんオモリンの森~

秋の動物ふれあいフェスティバル

日時 10月3日(日)
9:00~16:30

入園料 730円(高校生以下無料)

★ウオーククイズ

園内を巡って動物クイズに挑戦! 全問正解者の中から抽選で10人に景品をプレゼント!

★ZOOリンピックパネル展

東京2020オリンピック開催にちなみ、動物たちの身体能力をパネルで紹介!

★動物と記念撮影会(13:30~)

参加動物は当日のお楽しみ♥

*例年開催している「どうぶつパレード」は中止です。

大森山動物園自然観察会 大森山公園の自然を感じよう

日時 10月10日(日)10:00~12:00

対象 小学生以上のかた

大森山にはどんな自然があるのかな? 動物園からグリーン広場まで歩いて、身近な生き物を観察し、それぞれの役割(食物連鎖)を学びます。参加無料ですが、大人は入園料730円が必要です。定員(抽選)15人。雨天決行。

申し込み

はがきかEメールに、参加者全員の氏名(ふりがな)、年齢、代表者の住所、電話番号を書いて、9月26日(日)(必着)まで、〒010-1654 浜田字瀧端154 大森山動物園「自然観察会」係 Eメール ro-inzo@city.akita.akita.jp

問い合わせ▶大森山動物園 ☎(828)5508

入場無料 **日時** 9月24日(金)▶10月31日(日) 9:00~17:30
会場 BIYONG POINT(八橋の秋田ケーブルテレビ内)

蘭の外、泡の中
ものづくりデザイン専攻の研究生として漆芸作品を制作する春山あかりの展覧会。「自身の哲学的思考と漆芸の繰り返しの工程とが交わるとき、泡のような思考が形を得て並ぶ」という生と死を見つめた作品展です。

問い合わせ▶NPO法人アーツセンターあきた☎(888)8137

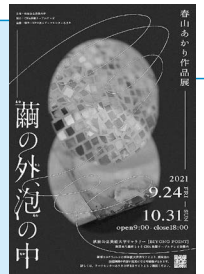

チラシ

費▶個人300円、団体5,000円
申込▶10月1日(金)まで秋田市ハンドボール協会の一ノ関さん

☎(833)7431(秋田南高校)

◆ソフトボール 日時▶10月16日(土)・17日(日)、9:00~ 会場▶勝平市民グラウンド 参加費▶団体5,000円 申込▶10月5日(火)まで秋田市ソフトボール協会の高野さん☎090-3129-4232

フレッシュマンの集い

不安・悩みを共有し、人間関係の作り方や、ストレス対処法などを講義やグループワークを通じて学びます。対象▶市内で働く入社1年目の新卒新入社員 日時▶10月19日(火)13:30~17:00 会場▶にぎわい交流館2階展示ホール 先着▶100人 申込▶10月12日(火)までに㈱ビィ・ウィズ☎(801)1560…詳しくは市ホームページで。

(広報ID番号 1026379)

問▶企業立地雇用課☎(888)5734

食生活健康相談

日時▶10月12日(火)9:30~16:30(1人50分程度) 会場▶市保健所(八橋) 先着▶5人(相談内容によって対応できない場合あり) 申込▶9月21日(火)8:30から保健予防課☎(883)1178

悩まずにご相談を

◆聴覚に関する悩みの相談会
ろうあ者相談員と手話通訳者が対応します。日時▶9月23日(木)10:30~14:00 会場▶中央市民SC洋室2(市役所3階) 問▶秋田県聴覚障害者支援センター☎(874)8113・FAX(862)1820

◆いのちの総合相談会

日時▶9月23日(木)・24日(金)、10:00~16:00

会場・申込▶協働大町ビル3階のNPO法人蜘蛛の糸☎(853)9759

◆全国一斉子どものための養育費相談会 全国青年司法書士協議会主催。養育費の悩みに司法書士が応じます。

日時▶9月25日(土)10:00~16:00 相談電話▶0120-567-301

◆ふれあい法律相談 虻川高範弁護士が応じます。一つの相談内容につき年度内1回。日時▶10月18日(月)10:00~12:00 会場▶市老人福祉センター(八橋) 先着▶4人(初めてのかたを優先) 申込▶9月22日(水)10:00から市社協ふれあい福祉相談センター☎(863)6006

秋田かやき協議会の超プレミアムお食事券2021

新型コロナウイルスの経済対策の一環として、秋田かやき協議会加盟の飲食店20店舗で使用できるプレミアムお食事券を販売します。申し込みは10月11日(月)まで。全200セットで申込多数の場合、抽選となります。申込方法や利用可能店舗など詳しくは、同協議会のホームページをご覧ください。http://akitakayaki.com

販売価格▶1セット1万円分(1,000円券8枚、500円券4枚)を5千円で販売。1世帯1セットのみ購入可 利用期間▶12月31日(金)まで 問▶秋田商工会議所☎(866)6679

みんなの掲示板③

◆老若男女ビニールバレーボール交流会(8人制) 日時▶10月15日

(金)9:00~ 会場▶一つ森コミュニティ体育館 定員(抽選)▶フリーの部8チーム、60歳以上の部4チーム 申込▶所定の用紙で、9月18日(土)から10月2日(土)までにお申し込みを。詳しくは、一つ森コミュニティ体育館へお問い合わせください。☎(831)8300

◆今から知ろう、あなたを支える医療・介護パネル展 医療と介護を支える体制や相談先などを紹介。日程▶9月21日(火)から30日(木)まで 会場▶市役所1階市民ホール 問▶秋田市在宅医療・介護連携センター☎(827)3636

◆発達障がい者の働き方改革~秋田でのテレワークの可能性を考える

「発達障がいの特性と就労にあたっての強み」をテーマにした講演など。オンライン配信でも受講できます。日時▶10月2日(土)13:30~16:00 会場と定員▶県社会福祉会館(旭北)、45人 申込▶締め切りは9月26日(日)。

右記コードからアクセスしてお申し込みください。問▶発達凸凹当事者研究会 GALAPAGOS の宮川さん☎090-7665-0124 Eメール galapagosdekoboko@zpost.plala.or.jp



◆ネパールの子どもたちに中古のランドセル・通学バッグを贈ろう

2015年の大地震の復興途中にあるネパール。現地の子どもの学びたい気持ちに寄り添いませんか。役目を終えた小・中学校のランドセルなどをお預かりします。ご連絡をいただければ取りに伺います。問▶秋田西口タリークラブの伊藤さん☎090-4885-2317

16・17頁に掲載した内容は、新型コロナウイルスの影響により、中止・変更になる場合がありますので、実施の有無は、事前に主催者にご確認ください。また、会場ではマスクを着用するなど、感染予防にご協力願います

■文中「SC」はサービスセンターの略。

案内・健康

学校開放スポーツ教室

開始は19:00～。競技は約1時間30分～2時間です。会場は各小学校体育館。定員(抽選)各20人(小・中学生は保護者同伴)。申し込みは9月21日(火)9:00から10月1日(金)17:00までの平日にスポーツ振興課へ。



☎(888)5611

【開催日程と会場の小学校と種目】

- *フロア=フロアカーリング
- 9月22日(水)▶勝平〈ボッチャ〉
- 10月6日(水)▶飯島南〈ミニテニス・フロア〉、雄和〈フロア〉
- 10月13日(水)▶保戸野〈フロア〉、築山〈フロア〉、日新〈フロア・8人制バレーボール〉、土崎南〈フロア〉
- 10月20日(水)▶明德〈フロア〉、大住〈フロア〉、下新城〈フロア〉、

- 雄和〈フロア〉
- 10月27日(水)▶桜〈フロア〉、中止になりました
- 11月10日(水)▶岩見三内〈フロア〉
- 11月17日(水)▶中通〈フロア〉
- 11月24日(水)▶戸島〈フロア〉

カヌー体験してみませんか

10月に行われる「はずむ!スポーツ都市 第41回健康のつどい」の関連イベントです。
対象▶小学生以上のかた
日時▶10月10日(日)10:00～12:00
会場▶岩見川(河辺) **先着▶**20人
申込▶9月21日(火)9:00から10月1日(金)17:00までの平日にスポーツ振興課☎(888)5611

サンライフで健康づくり

19歳以上のかたが対象です。会場はサンライフ秋田。申し込みは、9月18日(土)10:00からサンライフへ。☎(863)1391
①午後のボディコン
 コリやハリなどの身体の不調を改善し、動きやすい健康な身体づくりをめざします。日時▶10月2日

(土)13:30～14:45
受講料▶910円 **定員▶**16人
②ボディコンディショニング「膝・股関節編」 筋肉の動きを整える運動で姿勢を整えます。
日時▶10月15日(金)13:30～14:45
受講料▶910円 **定員▶**20人

ザ・ブーン健康増進教室

会場はクアドームザ・ブーン。①②とも10:45～12:15にストレッチ&水中歩行、12:30～13:30に水泳を行います。
①1日コース 10月1日(金)から29日(金)までの毎週火・金曜。参加費(入館料別)各600円。
②秋田駅東口から9:45発のバス送迎付きコース(要申込) 10月1日(金)から29日(金)までの毎週金曜。参加費(入館料込)各1,120円。申込▶9月24日(金)9:00からザ・ブーン☎(827)2301

はずむスポーツ都市 市民スポーツ祭

◆**ハンドボール**
日時▶10月16日(土)・17日(日)、9:00～ **会場▶**秋田南高校 **参加**

無料相談は、新型コロナウイルス感染予防対策のため、当面の間、電話での相談となります

相談の種類と相談内容	相談日時	申し込み
行政書士…許認可申請・行政手続き全般	10/1(金) 13:00～16:00	9/21(火)8:30から市民相談センターへ電話でご予約ください。 ☎(888)5646 *「要予約」の相談利用は、同一年度内に1人各1回までです。
法律…金銭・契約・離婚・損害賠償など	10/7(木)・14(木)・21(木)・28(木) 9:00～12:00 (7日は13:30～16:30も)	
年金・社保…年金・労働相談など	10/8(金) 13:00～16:00	
司法書士…登記・相続・成年後見制度など	10/12(火)・26(火) 13:00～16:00	
公証人…公正証書(遺言など)	10/19(火) 9:00～12:00	
税務…贈与税・相続税など	10/19(火) 13:00～16:00	
行政…行政全般への苦情、要望	10/13(水) 13:00～16:00	
人権・困りごと…いじめ・虐待など	10/14(木) 13:00～16:00	



市民相談センターの無料相談

要予約
定員各6人

予約不要
定員各6人

「情報チャンネルa」は、市関連の情報を優先してまいりますので、依頼があったものすべてを掲載できない場合があります。ご了承ください

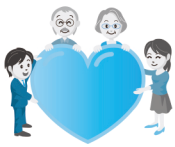

わたしと市民活動をつなげる「縁結び」講座

NPO法人あきた結いネット、NPO法人KOUのみなさんをゲストに迎え、その活動を紹介してもらいます。参加者とのフリートークも！

対象▶自分の好きなことをボランティアに活かしたい、仕事以外で社会とのつながりを持ちたいなど、市民活動に関心のあるかた

日時▶10月2日(土)10:30~12:00

会場▶市民交流サロン(アルヴェ3階) **先着**▶15人 **申込**▶市民交流サロン☎(887)5312

グラフィック・レコーディングを学ぼう

会議での議論などの内容を絵や図などで可視化し、課題解決のアイデアを生み出すための手法を学びます。講師はAkita Graphic Recordersの佐藤まどかさん。

対象▶市民活動を行っているかた、テーマに関心のあるかた

日時▶10月17日(日)10:00~15:00(休憩あり)

会場▶アルヴェ4階洋室C **先着**▶12人 **申込**▶市民交流サロン☎(887)5312

みんなの掲示板①

◆市場発 魚と野菜のアレンジ料理教室 新鮮な魚介類と野菜で簡単調理！ **対象**▶18歳以上のかた(お子さん連れは不可)

日時▶10月22日(金)10:00~13:00

会場▶卸売市場(外旭川) **参加費**▶1,500円 **定員(抽選)**▶9人

申込▶はがきに、講座名、住所、氏名、年齢、電話番号を書いて、9月24日(金)(必着)まで、〒010-0802 外旭川字待合28 あきた市場マネジメント

☎(869)5294

◆初心者そば打ち講習会

日時▶10月23日(土)10:00~15:00

会場▶遊学舎 **受講料**▶2,200円

定員(抽選)▶10人 **申込**▶往復はがきに、住所、氏名(ふりがな)、年

齢、電話番号を書いて、10月6日(水)(必着)まで、〒010-1403 上北手荒巻字堺切24-2 遊学舎内郵便箱25番「遊楽庵」 **問**▶遊楽庵の船木さん☎(833)6237

◆初級障がい者スポーツ指導員養成講習会

障がい者や、障がい者スポーツに関する講義や実技など。

対象▶18歳以上で指導員として活動できるかた

日時▶11月6日(土)・7日(日)・13日(土)・14日(日)、9:00~16:00(6日は8:45から、7日は16:15まで、14日は13:00まで)

会場▶県心身障害者総合福祉センター(旭北) **テキスト代**▶3,500円(資格申請手数料など9,300円)

定員(抽選)▶30人

申込▶9月17日(金)から10月15日(金)まで、所定の申込書で秋田県障害者スポーツ協会へ。

☎(864)2750

催し

第64回秋田市芸術祭

会場は文化会館。詳しくは秋田市文化団体連盟へ。☎(866)4026

◆バレエ公演

洋舞部門による公演。

日時▶10月3日(日)14:00~

入場料▶1,000円

◆総合美術展

絵画、書道、俳画、手芸など。

日時▶10月7日(木)から12日(火)まで、10:00~17:00(7日は12:00から、12日は16:00まで)

◆総合芸能公演

港ばやし、新舞踊、民謡の公演。

日時▶10月10日(日)12:00~

入場料▶1,000円

花とみどりのふれあいまつり

日時▶10月3日(日)9:30~12:00

会場▶御所野総合公園 **おもな内**

容▶①②はいずれか1世帯1教室(9:15から整理券を配布します)。

①多肉植物の寄せ植え教室(先着40人)、②苔玉作り(先着40人)、

③チューリップ植付け体験(球根のプレゼントも。先着100人)、

④資化物の正しい出し方クイズ(先着50人)、⑤冬囲い・樹木などの剪定講習会(低木の縄巻き2回絞り。先着50人)など **問**▶秋田市総合振興公社☎(829)0221

みんなの掲示板②

◆植本祭

おすすめの本(寄贈可能なもの)を1冊ずつ持ち寄り、本の紹介を通じて、本について語り合います。

日時▶9月29日(水)・30日(木)、13:30~ **会場**▶クロッセ秋田(中通)2階暮らしの保健室 **先着**▶各7人

申込▶特定非営利活動法人ホームホスピス秋田(853)6835

◆一箱古本市

絵本、小説、写真集や、手作りの小物などを出品。**日時**▶10月2日(土)10:30~16:00 **会場**▶きららとしよかん明徳館入口

問▶明徳館こんわ会☎(835)2708

◆あきた国際フェスティバル2021

中止になりました

問▶秋田県国際交流協会

☎(893)5499

◆シングルマザーの居場所づくり~農業収穫体験~ 市地域づくり交付金事業。バスで移動します。

対象▶シングルマザーとそのお子さん **日時**▶10月10日(日)10:00~14:00 **会場**▶大清水パークいろはなわ(潟上市) **先着**▶10組

申込▶9月18日(土)9:00から、びーらぶ秋田☎080-5625-0379

18・19頁に掲載した内容は、新型コロナウイルスの影響により、中止・変更になる場合がありますので、実施の有無は、事前に主催者にご確認ください。また、会場ではマスクを着用するなど、感染予防にご協力願います

■文中「SC」はサービスセンターの略。

講座

自然科学学習館の教室

会場はアルヴェ4階自然科学学習館。申し込みは自然科学学習館へ。☎(887)5330

①電子工作(初級編) 部品をはんだ付けして電子ごまを作ります。
対象▶小学4年生以上のかた(はんだ付け初心者可) 日時▶10月2日(土)13:00~15:00 定員(抽選)▶10人 申込期間▶9月22日(水)から26日(日)まで(9:00~17:00)

②ロボットプログラミング(応用編) ブロックでロボットを組み立て、パソコンでプログラミング。
対象▶小学4年生以上で、プログラミング教室への参加経験のあるかた 日時▶10月9日(土)9:20~11:50、13:00~15:30

定員(抽選)▶各6組(親子など同居の家族のペアで)
申込期間▶9月28日(火)から10月3日(日)まで(9:00~17:00)

青少年教室「水彩色鉛筆で描こう」

39歳までのかたを優先します。イラストの描き方を学びます。
日時▶10月5日(火)・12日(火)、19:00~20:30 会場▶県生涯学習センター(山王) 先着▶8人
申込▶9月21日(火)12:00から生涯学習室☎(888)5810

草木染め教室

秋の草でストールを染めます。日

時▶10月6日(水)13:30~15:30

会場▶下新城交流センター

材料費▶2,000円 先着▶8人

申込▶9月21日(火)9:00から下新城交流センター☎(873)4839

新米でつくる「飾り巻き寿司」

日時▶10月5日(火)10:00~12:30

会場▶南部市民SC別館和室

材料費▶500円 先着▶15人

申込▶9月21日(火)9:00から南部市民SC別館☎(853)5735

市民大学講座 秋田のお米を知ろう!

県秋田米ブランド推進室職員による、秋田米新品種「サキホコレ」の開発経緯や食味などの話。

日時▶10月7日(木)14:00~15:30

会場▶きららとしょかん明徳館2階研修ホール 先着▶24人

申込▶9月21日(火)8:30から生涯学習室☎(888)5810

テルサの料理教室

時間は10:00~13:00。会場は秋田テルサ。受講料は2,000円(①④は1,200円)。定員各12人。申し込みは、9月21日(火)10:00からテルサへ。☎(826)1800

①男子厨房に入る・バターチキンカレー 実施日▶10月2日(土)

②茸きのこのデューセルソースを利用した料理 実施日▶10月9日(土)

③ハロウインのちぎりパンと かぼちゃのミニチーズケーキ 実施日▶10月14日(木)

④男子厨房に入る・牛肉コロツケ 実施日▶10月18日(月)

⑤丸ごと! かぼちゃのグラタン

実施日▶10月22日(金)

⑥中華風天ぷら・肉巻きほか

実施日▶10月23日(土)

⑦パウンドケーキ~ハロウィン~

実施日▶10月26日(火)

「秋田の史跡を学ぶ会」公開講座

講師は元県立図書館館長の半田和彦さん。テーマは「黒沢甚兵衛一族のたどった道~小野寺家臣から秋田藩上級武士へ~」。

日時▶10月13日(水)10:00~11:30

会場▶東部市民SC 1階地域文化ホール 先着▶25人

申込▶9月21日(火)9:00から東部市民SC☎(853)1389

ふるさと再発見セミナー

秋田市が発祥の地をバスで巡ります。日時▶10月14日(木)13:00~16:00

集合場所▶北部市民SC 定員▶8人 申込▶9月21日(火)9:00から北部市民SC☎(893)5969

「情報メディア」と「ワイン」の教養講座

情報メディアの活かし方をワインの基礎知識を織り交ぜながら学びます。講師は、こまちソフトウェア(株)代表取締役の福嶋勝浩さん。

日時▶10月17日(日)10:30~12:00

会場▶にぎわい交流館4階研修室1 先着▶20人

申込▶9月21日(火)9:00から電話かEメールで、氏名と電話番号を生活総務課女性活躍推進担当へお知らせください。☎(888)5650 Eメール danjyo@city.akita.akita.jp

表紙のはなし

真夏から一転、爽やかな風が心地よい8月のある日、一足早い秋を探しに草生津川沿いのコスモロードへ。豊かな自然が、心も体もフレッシュさせてくれました。さて、まもなく始まる千秋美術館企画展もテーマが「自然」です。しかも「絵になる自然」! 時代を超えて、当時の画家たちが表現した自然の持つ多彩な生命エネルギーを感じてみませんか?

▼「情報チャンネルa」は、市関連の情報を優先していただきますので、依頼があったものすべてを掲載できない場合があります。ご了承ください

あきた芸術劇場ミルハス ロゴマーク県民・市民投票

投票期間

9月23日(木) ▶ 10月22日(金)

■応募者の中から抽選で10人に、
新品種米「サキホコシ」
2合プレゼント!

必着

令和4年6月に開館予定の「あきた芸術劇場ミルハス」が広く親しまれ、愛着をもってもらえる施設となるよう、劇場のシンボルとなるロゴマークを投票により決定します。ぜひご応募ください!

ロゴマークデザイン候補 A



劇場の形を「Mille Has」の「M」「h」と、建物の象徴でもある横のラインのシンプルな3つの構成で表現。建物の形の印象そのものを、現代的でシャープにマーク化したものです

ロゴマークデザイン候補 B



劇場のメインとなる2つのホールと建物の象徴的な横のラインを「ミルハス」の「ミ」として組み合わせました。下の曲線は、お堀やホールの舞台を連想させるもので、直線と曲線の組み合わせが印象的なマークです

ロゴマークデザイン候補 C



「Mille Has」の頭文字「M」と「ミ」で構成。高さの違う「M」は、さまざまな用途で使う事のできる多機能型劇場を象徴したもので、がっちりしたラインは、長久にわたり揺るぎない力強さを表現しています

投票方法

投票① ホームページ(9月23日(木)~)にある投票専用フォームで → <https://www.pref.akita.lg.jp/pages/archive/58086>

投票② 郵送、FAX、Eメールのいずれかで、氏名(ふりがな)、市町村名、年代、電話番号、投票するロゴマーク番号、選んだ理由(任意)をお知らせください。〒010-8572 山王三丁目1-1 秋田県文化振興課 ☎(860)1529 FAX(860)3880 Eメール bunka-seibi@mail2.pref.akita.jp

◆広報あきた9月3日号17頁に掲載した「ミルハス グランドオープン1年前カウントダウンイベント」は、新型コロナウイルス感染拡大防止のため中止となりました。ご了承ください。