

【2022年版】「住みたい田舎」ベストランキング



4部門で  
**第10回**  
**第1田市が**  
**ベストランキング**

2022年版  
 第10回  
 「住みたい田舎」  
 ベストランキング

月刊誌  
 「田舎暮らしの本」2月号  
 (宝島社)

**全国ランキングで1位!** (人口20万人以上のまち 36自治体のうち)  
 ★シニア世代が住みたいまち

**東北エリアランキングで1位!** (107自治体のうち)

- ★シニア世代が住みたいまち
- ★若者世代・単身者が住みたいまち
- ★子育て世代が住みたいまち

詳しくは、市ホームページからもご覧になれます。  
 広報ID番号 1032971  
 問い合わせ▶人口減少・移住定住対策課 ☎(888)5487

# 初春の宝船



初春に  
 笑顔届ける  
 宝船

市役所にも!

1月5日、秋田市中心・公設地方卸売市場「初せり式」にお目見えした「宝船」。(10ページに関連記事)

- 2 新型コロナウイルス関連
- 3 市政トピックス
- 5 市役所からのお知らせ
- 10 井戸端市民通信
- 12 育児/情報チャンネルa



除排雪のお問い合わせはコールセンターへ  
 ☎018(888)9400(午前8時~午後8時)

みんなで  
 ごみ減量

環境都市推進課  
 ☎(888)5706

令和3年12月の1人1日当たりの家庭系ごみ  
 排出量(資源化物・水銀含有ごみを除く)=

**543**  
 グラム

▶令和3年4月~12月の排出量累計から算出

令和7年度  
 (2025)  
 までの  
 減量目標  
 480グラム

# 新型コロナウイルスワクチン 3回目の接種が始まります

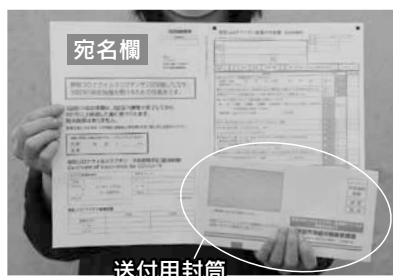

新型コロナウイルスワクチンの3回目の接種券は2回目の接種から8か月以上経過した後に、住民票の住所へお送りします。

なお、感染防止に万全を期する観点から、医療従事者や重症化の危険性が高い高齢者施設入所者などは、接種間隔を6か月に短縮すること、そのほかの高齢者(65歳以上のかた)は、2月以降、接種間隔を7か月に短縮することが可能となりました。それに合わせて対象のかたには接種券をお送りします。

上記の期間が過ぎても接種券が届かない場合は、ワクチン接種コールセンターへご連絡ください。

住民票を移さずに秋田市で接種を希望されるかたは、「住所地外接種届」が必要です。1・2回目の接種のために秋田市へ住所地外接種届を提出されたかたで、3回目も秋田市で接種を希望するかたは再度届出が必要です。届出方法など、詳しくは専用ウェブサイトをご確認ください。

新型コロナウイルスワクチン接種に関する最新情報は、専用ウェブサイトをご覧ください。

<https://acity-va.com>



ワクチン専用ウェブ

秋田市新型コロナウイルスワクチン接種  
コールセンター(平日9:00~18:00)

**☎0120-73-8970**

▶聴覚に障がいのあるかたや、電話での問い合わせが難しいかたはFAXでも受け付けています。

健康管理課FAX(883)1158

## 新型コロナウイルスワクチン接種証明書(海外用・国内用)の申請を受け付けています

マイナンバーカードをお持ちのかたは、スマートフォンアプリ上で電子申請・取得ができます。マイナンバーカードをお持ちでないかたは、市保健所(八橋)へ郵送か窓口で申請をお願いします。

なお、新型コロナウイルス感染予防のため、郵送での申請にご協力ください(10日前後で住所地にお届けします)。申請に必要な書類など詳しくは、専用ウェブサイトをご覧ください。

\*国内向け接種証明には、国内用接種証明書のほかに、接種済証や接種記録書も使用いただけます。

## 子育て世帯への臨時特別給付金(国の新型コロナウイルス経済対策・10万円)

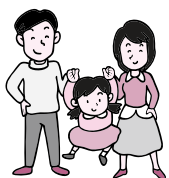

新型コロナウイルス感染症経済対策として、平成15年4月2日から令和4年3月31日までに出生した児童を養育しているかたへ、児童1人あたり10万円を支給します(所得制限あり)。

児童手当を受給している世帯(右の①以外)には、すでに昨年12月、児童手当の口座に支給済みです。そのほかの世帯のかたは、右記のとおり手続きをお願いします。詳しくは、市ホームページをご覧ください(広報ID番号 1032289)。

問い合わせ

秋田市子育て世帯への臨時特別給付金コールセンター☎(803)6209

【2月1日(火)以降は子ども総務課☎(888)5699】

①令和3年9月分(10月支給分)の児童手当を所属庁から受給しているかた(公務員) 個別に申請する場合は市ホームページから申請書を印刷し、所属長から証明をもらって提出してください。申請期限は2月28日(月)

②児童手当を受給している児童がいないかた 申請書はすでに発送しています。申請期限は2月28日(月)

③令和3年10月以降に出生した児童を監護・養育しているかた 秋田市に児童手当の認定請求をした場合は、出生月の翌々月に支給方法を文書でお知らせします。所属庁に児童手当の認定請求をした場合は、所属庁宛てに支給方法を文書でお知らせしています。詳しくは、各所属庁にお問い合わせいただくか、市ホームページをご覧ください

◆発熱などの症状があり受診を希望する場合は、まずはかかりつけ医に必ず電話でご相談ください

かかりつけ医がないなど、医療機関に迷う場合は、下記の「あきた新型コロナ受診相談センター」へご相談ください。紹介された医療機関を受診する際は、必ず事前に受診先へ電話してください。

☎(866)7050/24時間対応 ■☎0570-011-567/8:00~17:00 ■☎(895)9176/8:00~17:00

当日の様子は、秋田商業高校のホームページでもご覧になります。  
<https://akisho.ed.jp>  
 秋田商業高校 ☎(823)43008

生徒代表のあいさつをした須藤さん



## 秋田商業高校創立100周年記念式典 決意を新たに 次の100年へ！

12月21日、新型コロナウイルスの影響により1年延期していた秋田商業高校創立100周年記念式典と、同校OBでミュンヘン五輪レスリング金メダリストの柳田英明さんによる記念講演を同校体育館で開催しました。

式典の中で、生徒代表あいさつに立った須藤哲平さん(3年)は、「先輩がたの想いを受け継ぎ、次の世代につなぐことを責務と考え、決意を新たにしています。新たな歴史の一步を力強く踏み出し、母校の発展に貢献していきたい」と、将来に向けた頼もしい誓いを述べました。

1世紀にわたり、脈々と紡がれてきた「秋商」の絆。次の100年に向けてますます強く、そして絶えることなく受け継がれていくことでしよう。

## 高齢者見守り協定を締結しました

11月22日、市とアフラック生命保険株式会社秋田支社は高齢者見守り協定を締結しました。

この協定では、同社職員や代理店職員が高齢者宅(契約者を訪問した際に、「事前に約束していたが不在が続いている」「郵便物がたまっていない」など、何らかの異変を察知した場合、地域包括支援センターなどに連絡し、適切な支援につなげることでしています。

今回の締結によって、見守り協定締結事業者は19社になります。詳しくは、市ホームページをご覧ください。

広報ID番号 1004859  
 問い合わせ  
 長寿福祉課 ☎(888)5668



協定締結式で。穂積市長の右がアフラック生命保険(株)秋田支社の河野聖太郎秋田支社長、右端が田中慶一営業主任、左端が佐藤福祉保健部長

## 市への寄付ありがとうございます

国際ソロプチミスト秋田から、困窮する女性の自立支援のため生理用品を寄付していただきました。ありがとうございます。

市では、福祉総務課生活支援担当(市役所1階)、各市民サービスセンター(中央・南部別館を除く)などの窓口で、生理用品を無償配布しています。詳しくはお問い合わせください。

写真は11月26日の寄贈式で。国際ソロプチミスト秋田のみなさんと穂積市長。市長の右が西村悠子会長、左が廣嶋恵子さん、右端が石井静枝さん、左端が内山有美子さん



株式会社木下グループから、新型コロナウイルス感染症対策のために役立ててほしいと、PCR検査キット1千個を寄付していただきました。ありがとうございます。

問い合わせ 防災安全対策課  
 ☎(888)5434  
 …写真は12月15日の寄贈式で。(株)木下グループの木下直哉代表取締役社長(右)と穂積市長



## 秋田市文化会館

### 閉館した後の建物の 活用を希望されるかたへ

文化会館は、あきた芸術劇場の開館に伴い、今年9月に閉館する予定です。それに伴い、文化会館閉館後の建物の活用をご希望されるかたは、電話でお問い合わせください。

受付期間は1月24日(月)から4月30日(土)まで。建物の概要について、詳しくは、市ホームページでもご覧いただけます。

問い合わせ

広報ID番号 10032825  
文化会館 ☎(865)1191



### ご不便をお掛けします 施設の大規模改修工事

#### ◆消防本部庁舎

1月から消防本部庁舎の大規模改修工事が始まりました。完成は令和5年7月の予定です。

これに伴い、消防本部は改修中の建物内で工程により順次部屋を移動して、秋田消防署は市役所駐車場内に設置する仮設庁舎で業務を行います。各窓口へお越しの際はお間違えないようお願いいたします。

また、仮設庁舎設置に伴い、市役所駐車場の使用動線が変更されています。ご利用の際は、交通整理員の

指示に従ってご通行ください。  
消防庁舎に関する問い合わせ

消防業務・警防課 ☎(823)4243  
駐車場利用・財産管理活用課  
☎(888)5439

#### ◆泉地区コミュニティセンター

泉コミュニティセンターは、大規模改修工事のため、3月1日(火)から約1年間休館します。ご了承ください。利用開始時期については、改めてお知らせします。

泉コミュニティセンターに関する問い合わせ

生活総務課 ☎(888)5625

#### 建物概要

所在地 ▶ 山王七丁目3番1号  
建築構造 ▶ 鉄骨鉄筋コンクリート一部  
鉄骨造5階建地下1階  
建築面積 ▶ 1万4千284・1㎡  
建築年 ▶ 昭和55年4月  
用地総面積 ▶ 5千492・22㎡(建物敷  
地面積3千848・28㎡、駐車場面積  
1千643・94㎡)  
用途区域 ▶ 市街化区域および商業地域  
現在の館内のおもな用途 ▶ 大ホール  
(1千188席)、小ホール(400席)、展示  
ホール、練習室、リハーサル室、大  
会議室(250人収容)、会議室(7部屋、  
和室、茶室など)

### おめでとう! 秋田市文化団体連盟章

一般社団法人秋田市文化団体連盟では、芸術活動の推進と連盟の発展に貢献された次のみなさんに、令和3年度秋田市文化団体連盟章をお贈りします。

問い合わせ ▶ ☎(866)4026

#### 部門 ● 美術



堀内規代さん

素心会会員  
モラ手芸

#### 部門 ● 華道



京屋幸瞳さん

本名・幸子  
花芸安達流  
秋田県支部支部長

#### 部門 ● 茶道



仁村宗和さん

本名・和子  
表千家同門会  
秋田県支部参与

●文中の「SC」はサービスセンターの略



## 多様性を認めあう社会へ

毎年2月最終水曜は、ピンク色のシャツを着たり、ピンク色のものを身につけることでいじめ反対の意思表示をする「ピンクシャッター」です。

その由来は、カナダの男子学生がピンク色のシャツを着て、ホモセクシュアルだからかわれて暴行を受けたことが始まりです。性別・年齢・職業・国籍・身体状況など、あらゆる差別や制約を受けることなく、個性や能力を発揮できる社会をめざしましょう。

生活総務課女性活躍推進担当  
☎(888)5650

◆1月30日(日)、システム調整のため戸籍全部(個人)事項証明書のコンビニ交付を終日休止します

●問い合わせ

市民課 ☎(888)5629

◆市税の納期内納付にご協力を

【今月納期の市税】

…納期限1月31日(月)

▼市県民税第4期

▼国民健康保険税第7期



市税の納付には、簡単で便利な口座振替をご利用ください。口座振替を利用されているかたは、納期の最終日が口座引き落とし日となりますのでご注意ください。

●問い合わせ

納税課 ☎(888)5483

国保年金課 ☎(888)5634

## 新型コロナウイルスの影響で収入減の子育て世帯を支援

新型コロナウイルスの影響により、収入の減少などが生じている子育て世帯を支援するため、特別給付金(児童1人あたり5万円)を支給します。①ひとり親世帯、②ひとり親世帯以外で対象が異なります。詳しくは、市ホームページをご覧ください。

なお、この特別給付金は、昨年4月から実施しているものです。申請がまだのかたはお早めに。

◆広報ID番号 ①1029051

②1029683

●問い合わせ

子ども総務課 ☎(888)5697

## 新婚世帯の家賃などを支援！申請はお早めに



経済的な理由などにより結婚に踏み出せないかたを支援するため、新居の住宅購入費や家賃、引っ越し費用などを30万円まで補助します。

昨年1月1日から今年2月までに結婚した夫婦が対象です。申込期限は3月15日(火)。要件に応じた提出書類がありますので、お早めにご相談ください。詳しくは、市ホームページをご覧ください。

◆広報ID番号 1025210

●問い合わせ

子ども総務課 ☎(888)5687

## 新型コロナウイルスの影響による国保保険税の減免申請

新型コロナウイルスの影響により、令和3年中の世帯主の収入が令和2年中と比べて3割以上減少しているかた(2年の所得が0円のかたを除く)は、申請により国民健康保険税を減免できる制度があります。申請期限は3月末です。

詳しくは、市ホームページをご覧ください。◆広報ID番号 1025092

●問い合わせ

国保年金課 ☎(888)5632

## 一般競争入札で市有地を売却します

市有地を次のとおり一般競争入札により売却します。詳しくは、市ホームページをご覧ください。

◆広報ID番号 1016422

①外旭川八幡田一丁目82番3

／184.47㎡／642万円

②飯島字薬師田135番1ほか1筆

／689.39㎡／424万7千円

③茨島七丁目190番13ほか1筆

／200.06㎡／450万2千円

入札日時 2月10日(木)午前10時

入札会場 市役所5階会議室5-A

入札保証金 入札額の10分の5以上

●問い合わせ 財産管理活用課

☎(888)5439

## 第11次秋田市交通安全計画 画を策定しました

「第11次秋田市交通安全計画」を策定しました。同計画は、左記の窓口または市ホームページで閲覧いただけます。

閲覧場所 市役所4階交通政策課、各市民SC(中央・南部別館を除く)、駅東SC

◆広報ID番号 1007540

●問い合わせ

交通政策課 ☎(888)5766

# 市役所からのお知らせ

●文中の「SC」はサービスセンターの略



## 計画案などに ご意見をお寄せください

次の計画案などにご意見をお寄せください。ご意見は、各資料閲覧場所にある用紙に必要事項を記入し、その場の回収箱へ投函するか、郵送、FAX、Eメールのいずれかで、各課宛てに提出してください(募集期限までに必着)。資料は、市ホームページでもご覧いただけます。

なお、いただいたご意見は、個人情報を除き、原則、市ホームページで公開します。

### ◆佐竹史料館改築基本計画骨子

老朽化や狭隘(場所が狭いこと)といった課題がある佐竹史料館を、全面改築するための計画です。

資料閲覧・意見募集期間▶2月7日(月)まで

閲覧場所▶市役所1階市民の座、佐竹史料館(1月31日)から2月4日(金)までは臨時休館、各市民SC(中央・南部別館を除く)、駅東SC

◆広報ID番号 1032988  
●問い合わせ  
佐竹史料館 ☎(832)7892

### ◆秋田市景観計画一部改訂(原案)

市の良好な景観の形成に関する計画について、景観資源の変更新

どに伴い、内容を一部改訂するものです。

資料閲覧・意見募集期間▶1月21日(金)から2月10日(木)まで

閲覧場所▶市役所1階市民の座、4階都市計画課、各市民SC(中央を除く)、駅東SC

◆広報ID番号 1010025  
●問い合わせ  
都市計画課 ☎(888)5764

### ◆令和4年度食品衛生 監視指導計画案

食の安全・安心を確保するために、市保健所などが行う食品検査や営業施設への立入検査などの計画です。

資料閲覧・意見募集期間▶2月1日(火)から28日(月)まで

閲覧場所▶市役所1階市民の座、衛生検査課(八橋の市保健所内)、食肉衛生検査所(河辺)

◆広報ID番号 1032576  
●問い合わせ  
衛生検査課 ☎(883)1181

## 来年度配布の水害ハザードマップの事前説明会

県が管理する6河川の洪水浸水想定が見直されたことから、市の水害ハザードマップを新たに作成し、5月までに全戸配布します。

これに先立ち、各町内会長を対

象にマップの概要に関する事前説明会を開催しますので、お近くの会場へ直接お越しください。なお当日、マップは配布しません。

会場 日程：時間は午後2時～3時  
中央市民SC多目的ホール(市役所3階)▶2月5日(土)・7日(月)／定員各50人

▶東部市民SC1階地域文化ホール  
▶2月10日(木)／定員50人

▶西部市民SC3階洋室6・7▶2月9日(水)／定員30人

▶南部市民SC2階地域文化ホール  
▶2月4日(金)／定員50人

▶南部市民SC別館1階多目的ホール▶2月15日(火)／定員50人

▶北部市民SC3階洋室2・3▶2月8日(火)／定員50人

▶河辺市民SC3階洋室1▶2月16日(水)／定員40人

▶雄和市民SC2階地域文化ホール▶2月14日(月)／定員50人

●問い合わせ 防災安全対策課 ☎(888)5434

## 自主防災リーダー研修会

農地利用最適化推進委員の候補者を1人募集しています。任期は今年2月18日から令和5年7月19日まで。おもに河辺三内地区の現場活動(農地の現地確認や調査、農地所有者との面談など)を行います。

応募は自薦または他薦で。詳しくは、市ホームページをご覧ください。どうかお問い合わせください。

◆広報ID番号 1032776  
対象▶農地などの利用の最適化の推進に熱意と見識があり、河辺三内地区の農業に精通しているかた

申し込み締め切りは1月28日(金)(必着)。応募書類は、農業委員会事務局で配布しているほか、市ホームページからもダウンロードできます

●問い合わせ 農業委員会事務局 ☎(888)5796

## 中止になりました

●問い合わせ 防災安全対策課

☎(888)5434

## 農地利用最適化推進委員 候補者を募集しています

文中の「広報ID番号」を、秋田市ホームページ上の検索画面(右)に入力すると当該ページへ移行します

サイト内検索 よくある質問検索 広報ID検索

「広報ID番号」をここに入力!

市外局番 ☎018



# 秋田市の人口

令和3年12月1日現在 (平成27年国勢調査の結果を反映した数値)

\* ( )内は前月比です。

301,594人(-199)…男▶142,253人(-75) 女▶159,341人(-124)

1年前の人口▶303,810人

11月分…出生▶165人 死亡▶353人 転入▶419人 転出▶430人

世帯数▶138,161(-11)

\* 令和2年国勢調査の結果を反映した数値は今後公表予定です。情報統計課調査統計担当 ☎(853)8290

人口減少・移住定住対策課  
☎(888)5487

## 秋田市への移住者数

今回は2か月分です / ( )内は前年同月比

令和3年10月末現在

令和3年度に  
移住した世帯数  
81世帯(+7)

令和3年度に  
移住した人数  
160人(+15)

令和3年11月末現在

令和3年度に  
移住した世帯数  
97世帯(+13)

令和3年度に  
移住した人数  
185人(+26)

県に移住希望登録をし秋田市へ移住したかた

## 『農家のパーティ』ネットワーク 通販サイト「あきたづくし」

秋田市・男鹿市・潟上市の特産品が盛りだくさん！自宅用のお取り寄せや遠方のかたへのプレゼント用に、ぜひご利用ください！ <https://akita-zukushi.jp/>



問い合わせ▶運営事務局ノースコマース(株)内 ☎(853)7833

## エイジフレンドリー パートナー研修会

エイジフレンドリー

エイ(高齢者)にやさしい都市の実現に向けて、優れた取り組みを行っているパートナーの表彰と講演などを行います。参加無料。先着80人。ぜひご参加ください。

日時▶1月27日(木)午後2時~3時30分

会場▶市役所5階正庁

### 【講演】

一般社団法人生涯活躍のまち推進協議会事務局長の芳地隆之さん(下の写真)をお迎えして、「全国で進む！官民・民連携のまちづくり」と題し、シニアの声やニーズからつながった全国各地の官民・民連携の事例紹介と超高齢社会において、民間サイドからできる取り組みについてお話いただきます。



申し込み▶電話かEメールで、氏名、電話番号を長寿福祉課へお知らせください。Eメールの件名は「パートナー研修会会場聴講希望」で。☎(888)5666

Eメール [ro-wf@g.city.akita.lg.jp](mailto:ro-wf@g.city.akita.lg.jp)

\*後日、オンライン配信も行います。視聴希望のかたは、Eメールで、件名を「パートナー研修会オンライン視聴希望」とし、氏名、電話番号をお知らせください。

## 秋田市権利擁護センター がオープンしました！

秋田市社会福祉協議会内(八橋)に「秋田市権利擁護センター」が開設されました。

同センターでは、認知症や知的、精神障がいなどにより判断能力が不十分なたが、法律や生活面で保護・支援を受けるための「成年後見制度」の利用に関する相談の受け付け、手続きの支援などを行うほか、同制度に関するセミナーを開催します。

高齢のかたや障がいのあるかたの生活においてお悩みがありましたら、お気軽にご相談ください。

●問い合わせ 秋田市権利擁護センター ☎(862)0102

## 市立病院の職員(看護師・助産師)を募集します

市立病院では、今年4月採用の看護師と助産師をいずれも若干名募集します。試験は2月5日(土)に市立病院で、適性検査(筆記)と面接を行います。

詳しくは、次の窓口で配布する受験案内書をよくご覧の上、1月26日(水)(必着)までにご応募ください。受験案内書は市立病院ホームページでもご覧になれます。

受験案内書配布窓口▶市立病院総務課、市役所1階総合案内、各市民SC(中央・東部・南部別館を除く)、駅東SC、秋田市東京事務所(東京都千代田区)

●問い合わせ 市立病院総務課 ☎(823)4171

## マイナポイント第2弾の 手続き支援の窓口を開設

マイナンバーカードを取得し、申し込みをしたかたが、国からポイント給付を受けられるマイナポイント事業の第2弾が始まりました。詳しくは、国のコールセンターへお問い合わせになるか、左記ホームページをご覧ください。

☎0120-950178

<https://mynumbercard.point.soumu.go.jp/>

◆ご自身でマイナポイントの手続きが困難なかたを対象とした支援窓口を、1月下旬から市役所1階市民の座に開設します。ご希望のかたは、直接窓口へお越しください。開設日など詳しくは、情報統計課へお問い合わせください。

☎(888)5468

持ち物▶マイナンバーカード(作成時に各自設定した4ケタの暗証番号もお聞きます)と、マイナポイントを付与するためのキャッシュレス決済サービス用カードなど

●文中の「SC」はサービスセンターの略



## 小・中学校の支援サポーターなどを募集します

書類審査と面接で採用を決定します。期間は4月から来年3月まで(④は5月から)。報酬は1時間891円(1千250円)。応募締切は2月2日(水)。詳しくは、市ホームページをご覧ください。

複数のサポーターをご希望のかたはご相談ください。

◆広報ID番号 10000008

【問い合わせ(平日午後4時まで)】

①④は教育研究所

☎(865)2530

②③は学校教育課

☎(888)5808

### ①学級生活支援サポーター

支援内容▶支援を必要とするお子さんの学校生活全般に対して

勤務▶1日4、5時間で週4、5日

対象▶次のいずれかを満たすかた

(1)教員か保育士の免許があるかた

(2)手話通訳か要約筆記の経験があるかた

(3)学校などで子どもの支援にあたったことがあるかた

たつたことがあるかた

### ②日本語指導支援サポーター

支援内容▶海外出身などで、日本語の指導が必要なお子さんに対して

勤務▶1日4、5時間で週4、5日

対象▶次のいずれかを満たすかた

(1)日本語指導支援の資格か経験のあるかた

(2)海外にルーツをもつお子さんの支援に関心のあるかた

(3)児童・生徒の指導経験のあるかた

(4)中国語、タガログ語、モンゴル語、ネパール語、英語などを話せるかた

せるかた

### ③学校給食支援員

支援内容▶学校給食に関わる事務や食物アレルギーのあるお子さんに対して

勤務▶1日4時間で週5日

対象▶エクセルの操作ができ、次のいずれかを満たすかた

(1)栄養士か調理師免許のあるかた

(2)集団給食の管理運営や調理業務経験のあるかた

### ④学校行事等支援サポーター

支援内容▶運動会や校外学習などで、支援を必要とするお子さんに対して

勤務▶1回1〜6時間で月数回

対して

## 日本語教室(オンライン)の講師を募集します

外国のかたに日本語を教える講師を10人程募集します。教室は、4月から来年3月までの毎週火・木曜(36回の予定)の午後6時30分〜

8時、オンライン配信で実施します。謝礼は1回2千700円。

応募資格▶70歳未満(今年4月1日時点)で、次の①〜④のいずれかを満たし、他の講師と協調して教室運営に協力でき、Eメールで報告・連絡などが可能なかた

①大学または大学院で日本語教育を専攻したかた(専攻中も可)

②日本語教育能力検定試験合格

③法務省が示した日本語教育機関の告示基準解釈指針における「学士の学位を有し、かつ、日本語教育に関する研修であつて適当と認められるものを420単位時間以上受講し、これを修了したかた」と認められるかた

④150時間以上の日本語指導経験またはそれに相当する教授歴があるかた

\*①〜④のいずれかを満たすかたが日本語を母語としない場合、国際交流基金と日本国際教育支援協会が主催する日本語能力試験でN1(1級)を有することが要件です。

申し込み▶履歴書と応募資格、生年月日が確認できる書類(写し)などを2月18日(金)消印有効までに提出してください。募集要項など詳しくは、市ホームページをご覧ください

◆広報ID番号 1018430

●問い合わせ 企画調整課国際都市間交流担当 ☎(888)5464

## 学校統合の地域協議を行っています

地域代表やPTA代表などによる、学校適正配置に関する地域協議を各地域で実施しています。

この協議の第2段階である学校統合検討委員会と、第3段階である学校統合準備委員会を次のとおり開催しますので、傍聴希望のかたは直接会場へお越しください。

時間は午後6時30分〜7時30分(③は午後7時〜8時)。先着順で、定員を超えた場合は入場を制限する場合があります。

### ①広面小、太平小、下北手小の第1回学校統合準備委員会

1月27日(木)、東部市民SC2階洋室で

### ②土崎中、将軍野中の第3回学校統合検討委員会

2月1日(火)、北部市民SC3階洋室で

### ③太平中、下北手中、城東中の第4回学校統合準備委員会

2月3日(木)、東部市民SC2階洋室で

### ●問い合わせ

学校適正配置推進室 ☎(888)5812

\*掲載した催しなどは、新型コロナウイルスの影響により中止・変更になる場合がありますので、実施の有無は、主催者にご確認ください。また、会場ではマスクの着用などをお願いします。



# みんなので支え合う 秋田市の介護保険

問い合わせは  
介護保険課へ

サービス概要 ☎(888)5674  
保険料の納付 ☎(888)5672

秋田市の要介護・要支援認定者数は、昨年の3月末で2万165人でした。その割合は、市の65歳以上の高齢者人口約9万7千人に対し、ほぼ5人に1人となっています。

介護サービスに係る費用も年々増え続けています。令和2年度に、秋田市で介護サービスに使われたお金(給付費)は約286億300万円で、令和元年度に比べ約6億4千900万円増えました。

介護保険の財源は、半分を公費(税金)で、残り半分を第一号被保険者(65歳以上)の保険料(23%)と第二号被保険者(40〜64歳)の保険料(27%)で負担していて、高齢者だけでなく社会全体で支えていく仕組みになっています。

令和2年度介護サービス給付費の内訳

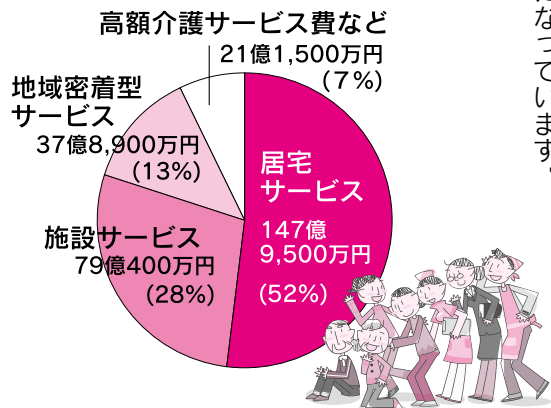

保険料はみなさんが利用する介護サービスの総費用に応じて決まり、利用量が増えれば保険料も増える仕組みです

## 秋田市の第一号被保険者の介護保険料基準額算出方法

令和3～5年度の介護保険料

$$\frac{\text{秋田市で必要な介護サービスの総費用} \times \text{65歳以上のかたの負担分(23\%)}}{\text{秋田市内に住む65歳以上のかたの人数}} = \text{年額74,784円}$$

### 保険料の納付方法のご確認を

- 保険料が特別徴収(年金から引き落とし)のかたでも、次の場合は、一時的に普通徴収(窓口納付)になります。
- ▼ 年間保険料が減額になった
- ▼ 年度の途中で65歳を迎えた
- ▼ 他市町村からの転入
- ▼ 年金の一時差し止めなど
- 高齢のかたの納め忘れを防ぐため、納付方法が引き落としから窓口納付に変わっていないか、ご家族も一緒にご確認をお願いします。
- 窓口納付のかたには、納め忘れがない便利な口座振替をお勧めします。

## 障害者控除対象者認定書を交付しています

要介護認定などを受けている本人かその扶養者が、所得税や市県民税を申告する際に提示すると障害者控除が適用される障害者控除対象者認定書を交付しています。

### 対象(すべてを満たすかた)

- 昨年12月31日現在、市内に在住する65歳以上のかた
- 要介護または要支援認定を受けているかた
- 市の判定基準を満たしているかた(申請後に確認します)

- ① 身体障害者手帳、療育手帳、精神障害者保健福祉手帳、戦傷病者手帳の交付を受けていないかた
  - ② 障害者控除が適用される障害者手帳などの交付を受けているかたで、特別障害者に準ずるかた
- 申請に必要なもの▶ 障害者控除対象者認定申請書(左記の申請場所にあるほか、市ホームページからもダウンロードできます)

◆ 広報ID番号 1004692  
申請場所▶ 介護保険課(市役所2階、河辺・雄和の各市民SC)

\* 認定結果は、審査後申請者に郵送します。

### ● 問い合わせ

介護保険課 ☎(888)5675

## 無料の肝炎ウイルス検査

これまで一度も肝炎ウイルス検査を受けたことがないかたが対象です。市内の受託医療機関(93か所)で受けることができます。ご希望のかたは、1月24日(月)までに健康管理課へお申し込みください。

申し込み後、受診券を郵送しますので、受託医療機関へお持ちください。受診可能な日時は医療機関により異なります。結果は医師が説明しますので、再度受診が必要です。

### ● 問い合わせ

健康管理課 ☎(883)1180

## お早めに！今年度の検診が2月末で終了します

今年度の医療機関で受ける各検診(大腸がん・前立腺がん・子宮頸がん・乳がん・おとなの歯科健診)が2月末で終了します。まだのかたはお早めにどうぞ。

実施医療機関など詳しくは、昨年5月に全戸配布した「秋田市健診ガイド」または市ホームページをご覧ください。

### ● 問い合わせ

保健予防課 ☎(883)1176

## 教えてネ 地域のお話

### 寒さ吹き飛ばす！ 活気ある市場の初せり式

#### 寒

波の影響で凍てつく寒さが身に染みる1月5日早朝、秋田市中央・公設地方卸売市場で恒例の「初せり式」が開催されました。

卸売業者のみなさんのほか、来賓や市場関係者が、水産物部・青果部・花き部と順に会場を移動しながら、手締めなどを行い、今年1年の商売繁盛を願いました。



水産物部での競りの様子。今年も新鮮なお魚がズラリ！



宝船の競り

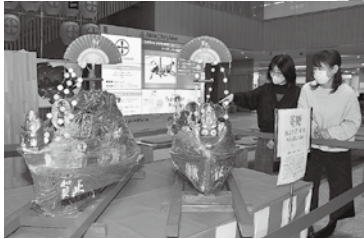

宝船の食材は、市役所本庁舎で展示したあと、公立保育所で活用させていただきました！

なお、このうち仲卸業者の株式会社松紀のご厚意により、宝船を市に寄贈していただきました。縁起のいい贈り物、ありがとうございます。

青果部では毎年、「初せり式」に合わせて、新鮮野菜などを乗せた宝船の競りを行っています（表紙写真）。今年もお目見えした6つすべてが競り落とされ、幸先のよいスタートとなりました。

### 縁起物の「宝船」をいただきました♪



花き部での初せり式

### 公園の施設修繕に感謝状を贈呈しました

#### 地

地域貢献の一環として平成14年度から毎年、公共施設の修繕を行っている秋田建築労働組合青年部に感謝状を贈呈しました。

今年度は、昨年10月に千秋公園本丸のあずまやとトイレの塗装をしていただきました。ありがとうございました。



作業中のみなさん



完成後、ピカピカに♪

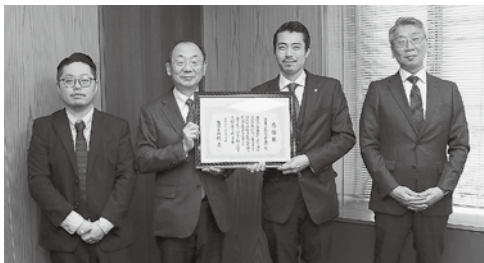

昨年末、感謝状贈呈式に出席した同組合のみなさんと穂積市長(中央左)。市長の右が渡邊心也青年部長、右端が武田文滋事務局長、左端が事務局の前崎龍平さん

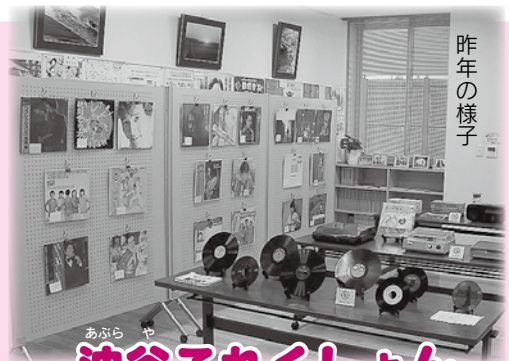

昨年の様子

### 油谷これくしょん 市民SC巡回展示

油谷これくしょん(旧金足東小学校)で展示している、明治から昭和までの生活用品約20万点から厳選し、各市民サービスセンター(SC)で巡回展示します。来所の際は、ぜひお立ち寄りください！  
問い合わせ 油谷これくしょん ☎(0993)4981

#### ★会場が西部市民SC

【会期】1月28日(金)～2月7日(月)  
【テーマ】昭和の家庭

#### ★会場が北部市民SC

【会期】2月18日(金)～28日(月)  
【テーマ】映画

◆展示時間は、午前9時～午後5時(最終日は3時まで)

# 広報クイズ No.353



広報クイズは、毎月第3金曜日発行号に掲載しています。正解したかたの中から抽選で10人に図書カード1,000円分を差し上げます。

広報あきたや市政テレビ番組の感想などを添えて、ご応募ください。

**Q1** 祝！ 広報あきた2000号。創刊号が発行されたのは昭和何年？

**Q2** まもなく初日、ミュージカル「●●●・トラペラー」。●に入る3文字は？

\*答えは広報あきた1月7日号・21日号の記事中から探してね♪

### 応募方法（応募は1人1件です）

はがき、FAX、Eメールに、「広報クイズ」と明記し、答えと住所、氏名（ふりがな）、年齢、電話番号を書いて、1月28日（金）（必着）まで、〒010-8560 秋田市役所広報広聴課 FAX(888)5472

Eメール ro-plpb@city.akita.lg.jp

\*採用された際、氏名の記載を希望しないかたは、ペンネームも忘れずにお書き添えください。

### 12月17日号の当選者（敬称略）

前回のクイズの答え

Q1=保健 Q2=7

当選者 ▶ が〜ず（牛島）、佐藤ユキ子（牛島）、鈴木 栄（新屋）、田崎綾子（河辺）、にゃんこ（河辺）、長谷川文子（濁川）、ふみくん（飯島）、ムーミンママ（大住）、もも太郎（大住）、ようはは（土崎港）

\*応募件数183件のうち、正解は155件。

担当から



“未吉”…お正月のおみくじの結果です。ビミョ〜と思っていたら、早速奥歯が欠け歯医者に行くことに。年を重ねるごとに、注射と歯医者が苦手になっていく私としては、最悪の年の初めになってしまいました。

でもねみなさん、未広がって言葉もあるじゃないですか！ 私にはもう幸せな世界が広がる明るい未来しか見えてません（笑）。年末には感染症収束の吉報も？！

未吉 ちょっと強引かな〜（笑）（つ）

## ちよつと一息 読者の伝言板



● 海外の国と友好都市になるってとても良いですね。6つもあるとは知りませんでした。こんなふうに自治体単位から少しずつでも、世界中で友好的、平和的になっていってほしいです。

（ゆきんこ 51歳・土崎港）

● ようやくコロナワクチンやインフルエンザワクチンを終えました。そして思い出すのは学生時代の小テストで「ワクチ

ン接種」を「ワクチン摂取」と書いて間違えたことです。小テストといえど、今でも悔しい思いが残っていることに自分でも驚きます。今度は笑い話として話せるといいなあ

（伏伸の滝 29歳・八橋）

● 夏に漬けた梅酒を開けてみましたが良い香りでもおいしかったです。寒い夜、夫婦仲良くお湯割りで楽しみました

（なおちゃん 47歳・土崎港）

● いよいよ広報あきたも2000号ですか。広報紙だけでなく、道路や建築物、史跡など、多くのモノやコトが先人の尽力によって今に受け継がれていま

す。こういう機会に改めて感謝したいものです

（ハバ腹 74歳・牛島）

● 日頃からごみの分別には気を付けています。1ℓの牛乳パック6枚でトイレトーパー1個になることを知り、驚きました。今後も頑張って分別していこうと思います

（のんべえ 54歳・新屋）

● 寅年は当たり年。しばらく出掛けられなかった温泉旅行にも行きたいし、ミルハスの竣工も楽しみにしております。穏やかな年でありたいですね

（タイガー 83歳・將軍野）



## 1月26日は文化財防火デー

「文化財防火デー」は、昭和24年1月26日に、現存する世界最古の木造建造物である法隆寺金堂で火災が発生し、壁画が焼損したことを契機として昭和30年に制定されました。

近年、国内外で貴重な文化財が火災や災害によって失われています。私たちの大切な財産である文化財を火災・地震などから守り、次の世代に受け継いでいきましょう。

文化振興課 ☎(888)5607



# 親子で遊ぼう！

「※」印=各市民SC内の施設が会場です。申込時にご確認ください  
 甲=要申込の催しで、申込開始日です

会場	催し(お子さんの対象)	内容 / 定員	日時	
子ども未来センター ☎(887)5340	ぴよんぴよん広場 (1歳7か月~就学前)	マイバッグを作ろう！ /先着各12組	2/3(木)①10:15~ ②10:50~ 甲 1/26(水) 10:00~	 子ども未来センター 上記コードにアクセスして お申し込みを
	おはなし会(就学前)	絵本の読み聞かせ	2/8(火)10:30~11:00	
	ぴよぴよ広場 (2~6か月)※	パパ向けベビーマッサージ (ママ同伴で)/先着6組	2/10(木)10:30~11:30 甲 2/2(水) 10:00~	
東部子育て交流ひろば☎(853)1082	ばるばるルーム(就学前)※	親子でふれあい遊び! /先着10組	2/7(月)10:30~10:50	甲 1/27(木) 9:00~
西部子育て交流ひろば☎(826)9007	ぐるぐるべったんこ(就学前)※	節分グッズ作り&豆まき/先着9組	2/1(火)10:30~10:50	甲 1/25(火) 9:00~
南部子育て交流ひろば ☎(838)1216	ほかほか一む(就学前)※	ふれあい遊びなど/先着10組	2/2(水)10:30~11:00	甲 1/25(火) 9:00~
	ほかほか工作(就学前)※	おひなさまを作ろう/先着10組	2/16(水)10:30~11:00	甲 2/1(火) 9:00~
河辺子育て交流ひろば ☎(882)5146	はっぴいる一む(就学前)	節分を楽しもう♪/当日先着10組	1/25(火)10:30~10:50	
	おはなしはっぴいタイム(就学前)	季節の歌や手遊びなど/当日先着10組	1/27(木)10:30~10:40	
雄和子育て交流ひろば☎(886)5530	親子あそびくちよきばあ(就学前)	パネルシアターと誕生会/当日先着5組	2/8(火)10:30~10:50	
 子ども広場 ☎(893)6075	スマイルベビー (0歳)= <input type="checkbox"/>	①からだを使って遊ぼう/定員(抽選)各10組→	<input type="checkbox"/> 2/17(木) <input type="checkbox"/> 2/24(木)	 子ども広場
	スマイルキッズ (1歳以上)= <input type="checkbox"/>	②おはなしの世界を楽しもう/定員(抽選)各10組→	<input type="checkbox"/> 3/17(木) <input type="checkbox"/> 3/24(木)	
			時間はいずれも10:30~11:00	甲 1/24(月)から2/7(月)までに 右記のコードからアクセスを

## ◆歯の質を強くする

### フッ化物塗布を受けましょう

歯科医院で、無料で1回フッ化物を塗ってもらえる塗布受診券を交付しています。対象期間内で、塗布受診券をお持ちでないかたはご連絡ください。

対象と受けられる期間▶1歳・3歳・4歳・5歳=それぞれの誕生日から6か月になる月の末日まで 2歳=2歳児歯科健診とあわせて実施します

### ◆歯ッピーマウス

仕上げみがきの個別指導など。

対象▶1~3歳のお子さん

日時▶2月1日(火)10:00~11:30

会場▶市保健所(八橋) 先着▶6組

申込▶子ども健康課☎(883)1174

## すくすく電話相談室

「落ち着きがない」「集団行動が苦手」など、お子さんへの関わり方の相談に、臨床心理士が応じます。

対象▶3歳児健診を終えた就学前のお子さんがある保護者 日時▶2月1日(火)13:30~16:30(1人1時間程度。相談日時の調整も可) 先着▶3人 申込▶子ども健康課☎(883)1174

## 子育てナビゲーターの巡回相談

妊婦さんや就学前のお子さんがあるご家庭のかたを対象に、育児や保育所入所などの相談に応じます。

★会場と日時…時間は10:00~12:00

①南部子育て交流ひろば▶2月2日(水)

②東部子育て交流ひろば▶2月3日(木)

③中央子育て交流ひろば▶2月22日(火)

問▶子ども未来センター☎(887)5340

## 妊娠届は秋田市版ネウボラへ

八橋の市保健所2階「秋田市版ネウボラ」(子ども健康課内)では、妊娠届の受け付けを行っており、母子保健コーディネーター(助産師)が妊娠・出産・子育ての相談にも応じています。

妊娠届を提出したかたへ、次の費用を補助する受診票を差し上げます▶

妊婦一般健診…16回分、妊婦歯科健診、子宮頸がん検査・クラミジア検査、産後1か月健診、母乳育児相談…各1回分。ただし、自己負担が生じる場合もあります

\*里帰りなどで県外の医療機関で健診などを受ける場合、事前に子ども健康課へ「里帰り等妊婦連絡票」

の提出が必要です。

問▶秋田市版ネウボラ☎(883)1175

## ♪地域で育児♪

太字のかっこ内はお子さんの対象。問い合わせ先の◎は各地区の主任児童委員さんの印です。



### ★ほっぺの会(就学前)

2月1日(火)9:45~11:30、仁井田地区コミュニティセンターで。妊婦さんどうぞ。保険料1家族50円。

申込▶◎内出さん☎090-1666-6349

### ★このゆびとまれ!(就園前)

2月1日(火)・15日(火)、10:00~12:00、明德児童センターで。

問▶◎田中さん☎080-8218-0929

### ★さくらっこクラブ(就園前)

2月4日(金)、3月4日(金)、10:00~11:30、桜児童センターで。

問▶◎西川さん☎090-5235-3120

### ★新日本婦人の会秋田支部の親子リズム体験会(1歳~就園前)

1月28日(金)10:30~12:00、川尻地区コミュニティセンターで。申込▶同支部の大高さん☎090-2847-5873

\*スペースの都合などにより、「育児コーナー」に掲載依頼があつたすべてを掲載できない場合があります。ご了承ください。

\*12・13歳の催しは、新型コロナウイルスの影響により中止・変更になる場合があります。

\*会場では、マスクを着用するなど、感染予防対策にご協力をお願いします。

## 子育てクーポン券の申請はお早めに!

「親子の絵本プラン」「わんぱくキッズのおでかけプラン」など、7つの子育て支援の各種プランに利用できるクーポン券の申請期限は3月末です。クーポン券の交付を受けることができるのは、対象のお子さん1人につき年度内1回まで(再交付はできません)。申請がまだのかたはお早めにどうぞ。

問▶子ども未来センター☎(887)5340

## 親子でリラックス♪

### ★ベビーマッサージ&赤ちゃんヨガ

対象▶生後2か月～1歳前後のお子さん  
と保護者 日時▶2月1日(火)10:30～11:30 会場▶河辺市民SC3階和室 先着▶6組

申込▶1月26日(水)10:00から河辺子育て交流ひろば☎(882)5146

### ★チャイルドヨガ

対象▶1歳～1歳6か月のおさんと保護者 日時▶2月14日(月)10:00～11:00 会場▶東部市民SC2階和室 先着▶6組 申込▶2月2日(水)9:00から東部子育て交流ひろば☎(853)1082

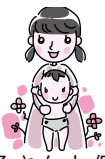

### ★チャイルドヨガ

対象▶1歳～就学前のおさんと保護者 日時▶2月18日(金)10:30～11:30 会場▶雄和市民SC2階洋室 先着▶8組 申込▶1月31日(月)9:00から雄和子育て交流ひろば☎(886)5530

## 小さなたてしごと

フェルトでお花のコサージュを作ります。

対象▶就学前のおさんと保護者

日時▶2月20日(日)10:30～11:30

会場▶子ども広場 定員(抽選)▶4組

申込▶Eメールで、件名を「2/20小さなたてしごと申込」として、保護者の氏名、電話番号、お子さんの氏名と生年月日を、1月24日(月)から2月7日(月)までにお知らせください。

Eメール hirobateshigoto@gmail.com

問▶子ども広場☎(893)6075

## 保育所開放(2月開催)

対象は0～5歳のお子さん。時間は9:45～11:00。詳しくは、各保育所へお問い合わせください。

3日(木)▶寺内保育所☎(863)6253

8日(火)▶岩見三内保育所☎(883)2555

8日(火)▶河辺保育所☎(882)3056

9日(水)▶雄和中央保育所☎(886)2595

16日(水)▶新波保育所☎(887)2014

16日(水)▶川添保育所☎(886)2139

## 産後のママトーク

助産師を囲んで一緒におしゃべり♪

対象▶産後6か月頃までの母親(おさんもご一緒に)

日時▶1月31日(月)10:00～11:30

会場▶市保健所(八橋) 先着▶5組

申込▶1月24日(月)8:30から子ども健康課☎(883)1175

## 2人でTry! パパ・ママれっすん

赤ちゃんのお風呂の入れ方のデモンストレーション、助産師の話など。

対象▶開催日に妊娠16～35週の妊婦さんとパートナー 日時▶2月26日(土)、9:30～11:00と13:30～15:00

会場▶市保健所(八橋)

定員(抽選)▶各18組

申込▶1月21日(金)から2

月14日(月)までに、上記

のコードを読み込み、ホームページからお申し込みください

問▶子ども健康課☎(883)1175



パパママれっすん

## 乳幼児健康診査

風邪や感染症の病気のはきは、ご遠慮ください。

問▶子ども健康課☎(883)1174

①4・7・10か月児健診

対象▶生後4・7・10か月になった日

からそれぞれ満5か月、満8か月、

満11か月になる前日までのお子さん

会場▶母子健康手帳別冊に記載した協力医療機関

②1歳6か月児・3歳児健診(小児科・歯科)

新型コロナウイルスの感染予防のため、医療機関での個別健診となります。

2月の対象は、令和2年7月生まれ(1歳7か月)、平成30年8月生まれ(3歳6か月)です。受診券は1月

末までに個別に郵送します。

③後期(生後8～11か月頃のお子さん)

日時▶2月14日(月)10:00～11:30

①②③共通…会場▶市保健所(八橋)

先着▶各16組

申込▶1月26日(水)8:30から子ども健康課☎(883)1174・1175

## 離乳食教室

離乳食の進め方や個別相談など。「中期」「後期」は歯のお手入れ方法も学びます。かつこ内はお子さんの対象。

①初期(生後4～5か月頃のお子さん)

日時▶2月7日(月)10:00～11:30

②中期(生後6～7か月頃のお子さん)

日時▶2月10日(木)10:00～11:30

③後期(生後8～11か月頃のお子さん)

日時▶2月14日(月)10:00～11:30

①②③共通…会場▶市保健所(八橋)

先着▶各16組

申込▶1月26日(水)8:30から子ども健康課☎(883)1174・1175

## ぱくぱく教室(幼児食教室)

幼児食の進め方、歯のお手入れの講話のほか、個別相談にも応じます。

対象▶1歳6か月～2歳2か月のおさんと保護者

日時▶2月18日(金)10:30～11:30

会場▶市保健所(八橋) 先着▶10組

申込▶1月26日(水)8:30から子ども健康課☎(883)1174・1175

## お子さんの歯、大切に

問▶子ども健康課☎(883)1174

◆2歳児歯科健診

受診期間▶2歳になった日から2歳6か月になる月の末日

まで。なるべく2歳2か月になるまでに受けてください

受診場所▶協力歯科医療機関。2歳児

歯科健診受診券と一緒に送付している協力医療機関名簿または市ホームページをご覧ください

(広報ID番号 1011810)



# ごみ減量 アクション

日時 **2月5日(土)**  
10:00~15:00  
会場 **にぎわい交流館**

参加無料  
直接会場へ

中止になりました

名、電話番号を1月26日(水)までに環境都市推進課へ。  
☎(888)5708 Eメール ro-evcp@city.akita.lg.jp

# 絆のコンサート

YouTubeによるオンライン配信

日時 **2月6日(日)13:00~16:00**

出演校  
川尻小学校  
山王中学校  
秋田南高校

中止になりました

問い合わせ▶生活総務課絆づくり担当☎(888)5650

# フサイスエテイスバルII



中止になりました

問い合わせ▶自然科学学習館☎(887)5330

## 西武の地下で 農家のパーティ

西武秋田店地下1階にある、  
「農家のパーティ」ネットワーク  
専用売場のミニ情報をお届け！  
産業企画課☎(888)5724

涉水産(男鹿市)による  
**男鹿の海産物フェア**  
1月31日(月)まで開催中！  
営業時間▶10:00~19:00

(都合により、変更の場合あり)



ぎばさ餃子



ぎばさ



## エイジフレンドリーシティ・シニア映画祭

チケット販売は  
1月25日(火)から！  
2月の毎週火曜  
アルヴェ☆シアター  
(アルヴェ2階)で上映！



©2009「ソローキン(見た桜)」製作委員会

### 上映日と上映作品

1日=「新解釈・三国志」  
出演:大泉 洋、ムロツヨシほか

8日=「ハチとパルマの物語」  
出演:渡辺裕之、藤田朋子ほか

15日=「総理の夫」  
出演:田中 圭、中谷美紀ほか

22日=「ソローキンの見た桜」  
出演:阿部純子、ロデオN・ガ  
リュチェンコほか

\*「ハチとパルマの物語」は洋画(字幕)で  
す。そのほかは邦画です。

【上映時間】①11:00~ ②13:30~  
【先着】各回66人

【料金】「コインバス資格証明書」を提  
示したかた、65歳以上で障害者手  
帳を提示した秋田市民のかたは500  
円。そのほかのかたは800円

チケット販売▶1月25日(火)はアル  
ヴェ2階多目的ホールで、26日(水)  
以降はALVE☆シアターで販売しま  
す。時間は9:00~17:00(平日)

\*1作品1人2枚まで。初日の販売は作  
品ごとに並んでもらいます。一度に複  
数のチケットは販売しません。

問い 秋田シネマ&エンターテ  
合わせ▶ イメント(株)☎(884)7450

■14・15日の催しは、新型コロナウイルスの影響により、中止または変更になる場合があります。  
また会場内ではマスクを着用するなど感染予防にご協力ください。

聴講無料 定員100人



## 第42回市民文化のつどい 第18回郷土秋田を考える文化講演会 祭事がつなぐ地域と人びと～行事、祭り、民俗芸能等の魅力と継承～

日時 1月29日(土)14:00～16:00 会場 文化創造館2階スタジオA1

国際教養大学の相本歩美准教授の講演と、ゲストを交えたトークセッションを行います。ゲストは、三皇熊野神社獅子舞保存会の猪田 明会長、仁井田地区振興会(仁井田火振りかまくら)の相場 隆会長、山谷番楽保存会の蓬田真弓顧問。直接会場へお越しください。文化振興課☎(888)5607

秋田公立美術大学の  
アートビラ  
プ子情報コーナー

秋田公立美術大学学生による作品展です。最新情報は大学ホームページもチェックしてね!

<https://www.akibi.ac.jp>

問い合わせ▶学生課☎(888)8105

アート&ルーツ専攻 **one**  
3年次授業成果展

1月29日(土)▶2月3日(木) 11:00～19:00

〈初日は13:00から、最終日は18:00まで〉

会場 文化創造館3階スタジオA3

〈2月1日(火)は休館日〉

観覧無料

●1月29日(土)には作品講評会を行います。

ビジュアルアート専攻3年生課題成果展

**Bouquet**  
ブーケ

1月29日(土)▶2月2日(水) 10:00～18:00

〈最終日は15:00まで〉

会場 県立美術館1階県民ギャラリー

観覧無料

●2月2日(水)には作品講評会を行います。

## 佐竹史料館企画展

休館日  
1月31日(月)▶2月4日(金) 展示準備  
2月15日(火)▶22日(火) 館内資料整理

会期  
**2月5日(土)▶4月24日(日)**

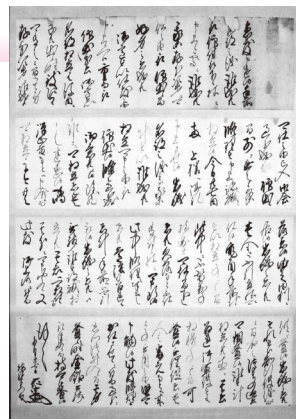

初代藩主佐竹義宣書状  
寛永3年4月27日

約270年にわたり秋田の地を治めた歴代の藩主らは、領国の存亡に関わる問題や将軍の近況、江戸への登城の様子など、さまざまな出来事について自ら筆をとり、家老たちに伝達しています。

この展示では、書簡を通して藩主らの考え方にふれ、どのように藩政に取り組んでいたのか、人物像を思い描きながら秋田の歴史の一端にふれてもらいます。観覧料100円(高校生以下無料)。

問い合わせ▶佐竹史料館☎(832)7892

柳葉敏郎さん



壇蜜さん



日時 **2月20日(日)15:00開演** 会場 **文化会館**

前売券

3,500円…caoca広場、さきがけニュースカフェ、文化会館でお買い求めください。当日券は4,000円。なお、就学前のお子さんは入場できません

秋田市文化会館40周年記念事業

**ラヴ・レターズ**

二人だけで読み上げる愛の朗読劇

秋田県出身の柳葉敏郎さんと壇蜜さんを迎え、秋田市出身の演出家・藤田俊太郎さんがお贈りする朗読劇「ラヴ・レターズ」秋田スペシャル公演を、ぜひお楽しみください!

問い合わせ▶文化会館☎(865)1191



## フレイルチェック!

おおむね65歳以上のかたが対象です

日時▶2月4日(金)・24日(木)、10:00~12:00

会場▶市保健所(八橋) 参加無料 先着各20人

「フレイル」とは、加齢により心身が衰えてしまうことをいいます。筋肉量の測定など、フレイルサポーターによるフレイルチェックで自分の健康状態を振り返ってみませんか。申し込みは、1月24日(月)から保健予防課へ。☎(883)1178

## お気軽にご相談ください

### ◆心といのちを守る総合相談会

対象▶39歳以下のかた 日時▶2月5日(土)・6日(日)、10:00~16:00 会場▶にぎわい交流館  
申込▶NPO法人秋田県就労・生活自立サポートセンター

☎090-6681-6677

### ◆食生活健康相談

日時▶2月15日(火)9:30~16:30 (1人50分程度) 会場▶市保健所(八橋) 先着▶5人(相談内容によって対応できない場合あり)

申込▶1月24日(月)8:30から保健予防課☎(883)1178

### ◆ふれあい法律相談

法律・相続などの相談に柴田一宏弁護士が応じます。日時▶2月21日(月)10:00~12:00 会場▶市老人福祉センター(八橋) 先着▶4人(初めてのかた優先) 申込▶1月25日(火)10:00から市社協ふれあい福祉相談センター☎(863)6006

### ◆わかくさ相談電話

少年の悩みや心配事について。アルヴェ5階の市少年指導センターでは来所相談にも応じます。

日時▶平日9:00~12:00、13:00~16:00(月曜は10:00から)

相談電話▶☎(884)3868

### ◆戦没者遺族、戦傷病者の相談に応じます

厚生労働大臣から委託された相談員が、戦没者遺族や戦傷病者の各種年金・給付金、生活上の問題などの相談に応じています。お気軽にご相談ください。

問▶県福祉政策課☎(860)1318

#### 【戦没者遺族相談員】

▶伊藤 薫(広面)☎(835)3146

▶小松 肇(河辺)☎(882)3291

▶田口昭益(牛島)☎(832)4147

#### 【戦傷病者相談員】

▶高橋智香子(南通)☎(834)2253

## みんなの掲示板②

### ◆パート・臨時などで働く女性の

しゃべり場 仕事や暮らしの悩み

を話し合います。日時▶1月23日(日)10:00~12:00 会場▶アトリオン7階研修室 申込▶NPO法人シングル非正規職あきた女性の家の丸の内さん☎090-2847-8514

### ◆外旭川小学校通学路の除排雪時の車両通行にご注意ください

1月23日(日)8:30~12:00、外旭川小付近の通学路(歩道)約1.5kmを地域住民が除雪する予定です。車で通行する際は、ご注意ください。問▶同地区市民憲章推進協議会の山本さん☎(868)1048

◆カルチャカイ「かたる」×未来の生活を考えるスクール 文化創造館で実施された両催しの合同開催。昨年の内容を振り返り、次年度の企画会議を行います。

日時▶2月6日(日)13:00~15:00

会場▶文化創造館 先着▶20人

申込▶文化創造館☎(893)5656

### ◆生涯現役セカンドライフセミナー

講演「豊かなシニアライフに向けて」と、職業・健康・介護などの相談コーナー。対象▶55歳以上のかた 日時▶2月10日(木)13:00~15:40 会場▶イヤタカ(中通)

先着▶30人 申込▶ハローワーク秋田にある申込用紙で、2月3日(木)までに秋田県シルバー人材センター連合会へ。☎(888)4680

### ◆うつ会秋田の集い

うつ病で悩んでいるかたに、うつ病経験者が助言します。日時▶2月6日(日)、3月6日(日)、14:00~16:00 会場▶遊学舎 参加費▶各300円

問▶うつコミュニティ秋田の堀さん☎(862)8491

### ◆介護者のつどい

寝たきりや認

知症のかたなどを介護しているかた、以前介護していたかたが対象です。介護している上での日頃の悩みや思いなどを話し合います。

日時▶2月9日(水)13:30~15:00

会場▶市保健所(八橋)

問▶介護者のつどい代表の小野さん☎090-9037-4482

### ◆秋田大学医学部保健学科の

健康教室(オンライン配信)

認知症や病気になりにくい生活習慣などをテーマに講演します。

日時▶1月29日(土)14:00~16:00

申込▶右記のコードからアクセスを(アプリのダウンロードが必要です)



健康教室

問▶秋田大学医学部保健学科の浅野さん☎(884)6536

### ◆背骨コンディショニング

背骨の歪みを整え全身の不調を改善する運動プログラム。

対象▶19歳以上のかた 日時▶2月の毎週日曜、10:00~11:30

会場▶サンライフ秋田 受講料と

教材費▶5,350円 定員▶20人

申込▶1月22日(土)10:00からサン

ライフ秋田☎(863)1391

### ◆活き活き健康麻雀広場

日時▶1月30日(日)13:00~17:00

(会場はお問い合わせください)

参加費▶1,200円 先着▶20人

申込▶健康麻雀友の会の堀井さん

☎090-9393-0303

### ◆女性のためのヨガと食事

日時▶1月31日(月)10:00~13:00

会場▶東部市民SC2階和室

参加費▶1,000円 定員▶5人

申込▶代表の菊江さん

☎080-5575-9057



「情報チャンネルa」は、市関連の情報を優先してまいりますので、依頼があったものすべてを掲載できない場合があります。ご了承ください

# 情報チャンネルa

▶料金の記載がないものは無料です ▶申込方法がないものは直接会場へ

16・17頁に掲載した内容は、新型コロナウイルスの影響により、中止・変更になる場合がありますので、実施の有無は、事前に主催者にご確認ください。また、会場ではマスクを着用するなど、感染予防にご協力願います

■文中「SC」はサービスセンターの略。



## 案内・健康

### 太平山スキー場オーパスへ行こう!

★毎月第1・第3日曜はスキーこどもの日 小学生以下のお子さんは、通常1,045円のリフト1日券が520円でご購入できます。

★毎週日曜はナイターレディースデー 毎週日曜16:00以降、女性のかた、通常大人1,255円、シルバー(60歳以上)940円のリフト4時間券が625円でご購入できます。

★スキー&スノーボードワンポイントレッスン 用具の着脱や歩き方、簡単な滑走など。申し込みは当日8:30からオーパスプラザ受付へ。対象▶小学生以下のかた(初心者向け) 日時▶1月30日(日)、2月6日(日)・13日(日)、9:00~9:30 会場▶オーパス  
先着▶スキー、スノボ各20人  
問▶オーパス☎(827)2221

### オンライン市内企業研究会

就活生のニーズに寄り添った本場に知りたい情報、がわかるイベント。対象▶市内企業への就職を

希望する大学、短大、高専、専門学校  
の学生 日時▶1月29日(土)10:00~18:00 申込▶前日までに(株)141&Co.☎(853)6910  
問▶企業立地雇用課☎(888)5734

### 新入社員合同入社式

対象▶今春ハローワーク秋田管内の事業所へ就職する新規学卒者  
日時▶3月25日(金)9:30~11:30  
会場▶イヤタカ(中通)  
参加費▶2,500円 定員▶200人  
問▶2月9日(水)までに秋田雇用開発協会☎(866)6677

### 夜のスロージョギング®体験教室

日時▶2月の毎週火曜、19:00~20:00(初回は20:30まで) 会場▶北部市民SC体育館 先着▶30人  
申込▶1月24日(月)9:00から北部市民SC☎(893)5969  
\*見学もできます。

### いきいきサロン

羊毛フェルトで寅を作ります。  
対象▶65歳以上のかた 日時▶1月26日(水)、2月2日(水)、10:00~12:00 材料費▶1,000円  
会場・問▶雄和ふれあいプラザ☎(886)5071

### 4月開講!

### 高齢者大学で一緒に学びませんか



会員同士で親睦を深め、社会・文化・健康などについて学びます。60歳以上のかたが対象です。会場はいずれも中央市民SC(市役所3階)ほか。

#### ★秋田寿大学

日時▶毎月第2水曜、13:30~15:30 年会費▶3,000円 入学金▶1,000円 定員(抽選)▶10人  
申込▶はがきに、住所、氏名(ふりがな)、性別、生年月日、電話番号を書いて2月14日(月)(必着)まで、〒010-8560 秋田市教育委員会生涯学習室「秋田寿大学学生募集」係  
問▶秋田寿大学の加賀谷さん☎(845)5716

#### ★秋田長生大学

日時▶毎月第2土曜、13:00~15:00 年会費▶3,000円 入学金▶500円  
申込▶はがきに、住所、氏名(ふりがな)、生年月日、電話番号を書いて3月31日(木)(消印有効)まで、〒010-0977 八橋大道東6-3 石田一誠さん 宛  
問▶秋田長生大学の石田さん☎(862)8275

## 市民相談センター(市役所1階)の各種無料相談



要予約	法律▶金銭・契約・離婚・損害賠償など	相談日時	2/3(木)・10(木)・17(木)・24(木)、9:00~12:00(3日は13:30~16:30も)	1/25(火)8:30から市民相談センターへ電話でご予約ください。定員各6人。☎(888)5646  *「要予約」の相談利用は、同一年度内に1人各1回までです。
	行政書士▶許認可申請・行政手続き全般	相談日時	2/4(金)13:00~16:00	
	年金・社保▶年金・労働相談など	相談日時	2/7(月)13:00~16:00	
	司法書士▶登記・相続・成年後見制度など	相談日時	2/8(火)・22(火)、13:00~16:00	
	公証人▶公正証書(遺言など)	相談日時	2/15(火)9:00~12:00	
	税務▶贈与税・相続税など	相談日時	2/15(火)13:00~16:00	
予約不要	行政▶行政全般への苦情、要望	相談日時	2/9(水)13:00~16:00	当日直接、市民相談センターへお越しください(15:30で受付終了)。先着各6人
	人権・困りごと▶いじめ・虐待など	相談日時	2/10(木)13:00~16:00	

階) **先着**▶20人(うち5人は、オンライン配信で来場せずに視聴できます) **申込**▶市民交流サロン  
☎(887)5312

## みんなの掲示板①

◆**大人の俳画ワークショップ** 文化創造館パートナー事業。チューリップを描きます。**日時**▶1月29日(土)、10:00~12:00、13:30~15:30 **会場**▶文化創造館  
**先着**▶各10人 **申込**▶全日本積穂俳画協会秋田教室の折原さん  
☎090-7322-5863

◆**野菜をプラス! 即席めん料理講座**  
**対象**▶18歳以上のかた(お子さん連れは不可) **日時**▶2月8日(火)・12日(土)、10:00~13:00(各日で別メニュー) **会場**▶卸売市場(外旭川) **参加費**▶各1,000円 **定員**(抽選)▶各9人 **申込**▶はがきに、講座名、希望日(両日可)、住所、氏名、年齢、電話番号を書いて、1月28日(金)(必着)まで、〒010-0802 外旭川字待合28 あきた市場マネジメント☎(869)5294

◆**マールアート**  
ビー玉とワイヤーでハートのメモスタンド作り。**対象**▶19歳以上のかた **日時**▶2月4日(金)、13:30~15:30、18:00~20:00  
**会場**▶サンライフ秋田  
**受講料**▶2,000円 **定員**▶各15人  
**申込**▶1月22日(土)10:00からサンライフ秋田☎(863)1391

◆**元気になるセミナー・三分間スピーチ入門** 講師は、ユーモア話術コンサルタントの人星亭喜楽駄朗さん。**日時**▶2月6日(日)15:00~16:00 **会場**▶にぎわい交流館4階研修室6 **定員**▶12人 **申込**▶人星亭一門会☎090-5232-8009

◆**デジタル活用サポーター育成研修会**  
サポーターになったかたには、県主催のスマートフォン操作体験会での講師のサポートや、高齢のかたからのスマホに関する質問に対

応してもらう予定です。

**日時**▶2月10日(木)13:00~17:00  
**会場**▶遊学舎 **先着**▶10人

**申込**▶特定非営利活動法人あきたパートナーシップ☎(829)5801

◆**スマートフォン操作体験会**  
**対象**▶スマホの使い方や活用方法を学びたい65歳以上のかた

**日時**▶2月15日(火)、10:00~11:30、13:30~15:00

**会場**▶雄和市民SC **先着**▶10人

**申込**▶特定非営利活動法人あきたパートナーシップ☎(829)5801

◆**小学生バレーボールスコアラー養成講座** **対象**▶大会での記録の書き方を学びたい選手と保護者

**日時**▶2月20日(日)9:30~12:00  
**会場**▶中央市民SC(市役所3階)

**定員**▶10人 **申込**▶代表の船木さん☎090-5493-0459

## 催し

### アルヴェ映画祭

上映日(いずれも金曜)と作品名

▶2月4日=花束みたいな恋をした

▶2月18日=JUNK HEAD

▶2月25日=天外者(てんがらもん)

▶3月4日=グリーンブック

**時間**▶18:30~ **会場**▶アルヴェ2階AL☆VEシアター **チケット料金**▶1作品500円(前売券完売の場合、当日券はなし) **前売券販売**

▶1月26日(水)10:00から秋田チケットアルヴェ店(1階) **定員**▶各127席 **問**▶秋田シネマ&エンターテイメント(株)☎(884)7450



©2021『花束みたいな恋をした』製作委員会

### 市民スポーツ祭「合気道教室」

**日時**▶2月2日(水)・4日(金)・7日(月)・9日(水)・14日(月)・16日(水)、

18:30~ **会場**▶県立武道館

**申込**▶秋田市合気道連盟の千葉さん☎090-4312-2239

### 第10回河辺音楽祭

出演は、MU~(むう~)、河辺中央コーラス、ボイスオブカンパニーM、秋田シティプラスバンドほか。

**日時**▶2月6日(日)13:00~16:00

**会場**▶河辺総合福祉交流センター三世交代交流ホール **問**▶河辺の郷自治協議会☎(882)5302

### 農村の魅力体験ツアー

秋田市の冬を満喫しよう! 上新城での雪の下キャベツ収穫体験とバター餅づくり、豊岩でのそば打ち体験、雪の動物園見学など。参加料金など、詳しくは市ホームページをご覧ください。

広報ID番号 1032933

**実施日**▶2月11日(金)・12日(土)(1泊2日) **定員**▶15人 **申込**▶日本旅行東北秋田支店☎(866)0111

### せば、YOGA! メイク

講師は秋田市地域おこし協力隊の重久愛<sup>いづみ</sup>隊員とVIVANT MAKEUP WORKS



の佐々木美郷さん。チャペルの神聖な雰囲気の中でベースメイク講座やヨガなどを行います。参加者にはプチアイテムのお土産付き!

**対象**▶20歳以上のかた **日時**▶2月27日(日)10:00~14:00

**会場**▶センティール・ラ・セゾン千秋公園(中通) **参加費**(昼食付き)▶1,500円 **定員**▶15人 **申込**▶上記のコードを読み込んで市の電子申請・届出サービスからお申し込みを **問**▶人口減少・移住定住対策課☎(888)5487



電子申請

18・19頁に掲載した内容は、新型コロナウイルスの影響により、中止・変更になる場合がありますので、実施の有無は、事前に主催者にご確認ください。また、会場ではマスクを着用するなど、感染予防にご協力願います

■文中「SC」はサービスセンターの略。

## 講座

くらまえ  
蔵前理科教室

中止になりました

6日(日)まで自然科学学習館  
☎(887)5330(9:00~17:00)

### さとぴあの農山村体験講座

会場は上新城の農山村地域活性化センターさとぴあ。定員(抽選)は10人(③は12人)。申し込みは1月25日(火)18:00までさとぴあへ。☎(893)3412

- ①土ねんどで作るおひなさま  
作品は焼成して2月下旬までにお渡し。日時▶1月27日(木)13:30~15:30 参加費▶2,000円
- ②寒こうじづくりと寒こうじを使った料理講座 鶏肉のソテー、漬物などを作り、試食します。  
日時▶2月5日(土)10:00~12:00 参加費▶1,200円
- ③だし粉末でお手軽味噌ボール作り  
日時▶2月12日(土)13:30~15:30 参加費▶1,200円

### 親子でバレンタインチョコづくり

対象▶小学生の親子 日時▶2月12日(土)9:30~13:00 会場▶河

辺総合福祉交流センター  
材料費▶1組700円 先着▶6組  
申込▶1月25日(火)9:00から河辺市民SC☎(882)5171

### 県産大豆でみそづくり

日時▶2月16日(水)・24日(木)、10:00~11:30 会場▶園芸振興センター(仁井田) 材料費▶2,000円 定員(抽選)▶各8人  
申込▶1月24日(月)10:00から27日(木)17:00まで産業企画課  
☎(888)5725

### テルサの料理教室(2月開催)

時間は10:00~13:00。会場は秋田テルサ。申し込みは、1月25日(火)10:00から秋田テルサへ。☎(826)1800

- (実施日、受講料、定員の順で記載)
- ①マヌルパン風ガーリックフランス、餡子と胡桃のホットク(韓国のお菓子)  
3日(木)、2,000円、12人
  - ②紅茶のシフォンケーキ  
5日(土)、2,000円、16人
  - ③バレンタイン向けガトーショコラ  
7日(月)、2,000円、10人
  - ④男子厨房に入る・ぶり大根  
10日(木)、1,500円、16人
  - ⑤胡桃おこわと千枚漬け  
16日(水)、2,000円、16人
  - ⑥男子厨房に入る・ミラノ風カツレツ  
26日(土)、1,500円、16人

### 環境教室 千秋公園のハスの花托で染物体験

エコバッグを染めたり、スタンプで模様をつけたりします。

対象▶小学生以上のかた(小学生は保護者同伴) 日時▶2



月5日(土)10:00~12:00  
会場▶中央市民SC洋室4、調理室(市役所3階) 先着▶12人  
申込▶1月24日(月)9:00から環境総務課☎(888)5705

### 秋田城跡学習講座

1日目は秋田城の歴史や秋田城跡の概要、資料館の見学、2日目は秋田城跡の遺構・出土遺物について学びます。希望者は講座修了後、史跡公園を案内するボランティアガイドとして活動できます。

日時▶2月3日(木)・4日(金)、9:30~12:00 会場▶秋田城跡歴史資料館 先着▶20人  
申込▶1月24日(月)8:30から秋田城跡歴史資料館☎(845)1837

### 市民文化講座

「幕末維新期 非業のヒーロー」がテーマ。講師は元明德館館長の小国裕実さん。日時(両日同じ内容)▶2月4日(金)13:30~15:00、5日(土)10:30~12:00 会場▶きららとしよかん明德館 先着▶各40人 申込▶1月23日(日)9:00から明德館☎(832)9220  
\*オンライン配信による視聴も、5日12:00まで可能です。視聴方法は市ホームページからどうぞ(広報ID番号 1013138)。

### Silu-Milu-Bar

講師は、秋田市地域おこし協力隊の古屋亮太隊員。自身の活動と今後の展望などを語ります。

日時▶2月20日(日)14:00~15:30 会場▶市民交流サロン(アルヴェ3



表紙のはなし

新年、2001号の表紙は、暗いニュースを吹き飛ばし福を呼ぶ願いを込めて、市場初競り恒例の宝船! まだ暗く足元冷える早朝、会場に行くと、この日一番の盛り上がりで熱気ムンムン! 新鮮な野菜を山ほど乗せた宝船の“ご威光”と場内の活気が、今年一年の厄災を払ってくれる勢いでした。

「情報チャンネルa」は、市関連の情報を優先していただきますので、依頼があったものすべてに掲載できない場合があります。ご了承ください

キャストの劇団わらび座のみなさん。中央左がイザベラ・バード役の椿千代さん(ミュージカルの記者会見で)



## ミュージカル レディ・トラベラー ~イザベラ・バードが出会った秋田~

羽州街道を旅した英国人女性・イザベラ・バード(1831-1904年)。旅行家で紀行作家でもある彼女が訪れた、明治時代の秋田での出会いを描くオリジナルミュージカル! ぜひご覧ください。文化振興課☎(888)5607

\*新型コロナウイルスの影響により、中止または変更になる場合があります。また、会場での感染予防にご協力ください。

公演期間

1月30日(日)  
2月27日(日)

(すでに満席の場合もありますので、事前にご確認ください)

時間

①10:30~  
②13:30~

【休演日…いずれも2月】1日(火)・2日(水)・7日(月)・8日(火)・14日(月)・15日(火)・16日(水)・17日(木)・18日(金)・19日(土)・20日(日)・23日(水)

会場

にぎわい交流館3階多目的ホール

前売  
観覧料

一般3,500円 小・中学生2,500円  
(当日券4,000円) (当日券3,000円)

\*就学前のお子さんは入場できません。

●前売券購入については、わらび座へお問い合わせになるか、公式ホームページをご覧ください。

☎0187-44-3332(平日)

<https://www.warabi.jp/isabella2022/>



チラシ