



千秋公園桜まつり(4月17日)

市長コラム

日々初心

秋田市長 ● 穂積 志(もとむ)

前を向いて空を見上げよう

新型コロナウイルスの感染については、高止まりの傾向が続いています。最近では家庭内で感染する例が多くみられ、まずは手洗いやマスク、換気などの基本的な対策を今一度徹底する必要があります。幸い重症化する例は今のところ少ないものの、本市としても、さらなるワクチン接種や医療体制の整備などを着実に進めることが大切だと考えています。

その中で3年ぶりに千秋公園の桜まつりを開催できました。屋台の出店数を減らし、飲酒やバーベキューなどは禁止とし、桜のライトアップも2時間に短縮するなど、制約の多い開催でしたが、いつときでもお祭り気分を味わうことができたという市民の声もありホッとしているところです。また、現在(4月18日)開催に向け準備しているのは、八橋運動公園を会場に5月28日(土)・29日(日)に予定している「東北絆まつり秋田」

です。これは、東日本大震災の鎮魂と復興を願い始まった東北六魂祭を継承した祭りで、7年前秋田で行われたその光景を記憶されているかたも多いのではないのでしょうか。東北や県内の祭りや郷土芸能が一堂に会し、山王大通りの沿道を埋めたパレードの熱気が昨日のこのようによみがえります。特に強く印象にあるのが、それまで日中の開催であったパレードを夕刻に変更したことで、初めて夜空に竿燈の灯りが浮かび上がった瞬間です。そのとき、提灯にももった灯りは暗闇を照らすだけでなく人の心に希望の灯りをともしてくれりと改めて感じました。

思いは何ら変わりありません。受け継いだ思いを全国に発信したいと考えています。復興五輪を理念の一つに掲げた昨年の東京オリンピック・パラリンピックは、コロナ禍もありややその意義が薄れてしまった感がありました。新型コロナウイルス感染警戒レベルをにらみながらの開催ではありますが、竿燈まつりをはじめとする東北の夏祭りの「キックオフ」と位置づけ、東北の復興と元気な姿を全国に発信するためにもぜひ開催したいと考えています。コロナ禍やウクライナ情勢など、つい下を向きたくなることが多い昨今ですが、遠く太平山の山並みを見上げると春の光の中で残雪が白く浮かび上がっていました。『前を向いて空を見上げよう』絆まつりでは、はるか上空をブルーインパルスが華麗にフライトし、春の夜空に竿燈の灯りがともるはず。

◆市長の動向などは、市ホームページでお伝えしています。 <https://www.city.akita.lg.jp>

住民税非課税世帯等臨時特別給付金の確認書未提出のかたへ

新型コロナウイルスの影響を受けているかたを支援するため、住民税(個人市民税・県民税)非課税世帯などの対象世帯へ、1世帯あたり10万円を給付します。給付金を受け取るには、確認書の提出が必要です。

詳しくは、市ホームページ(広報ID番号 1033075)をご覧くださいになるかコールセンターへお問い合わせください。

*この給付金は令和4年2月から実施しているものです。

◆対象世帯(いずれかに該当する世帯)

①住民税非課税世帯

令和3年12月10日現在、秋田市に住所があり、世帯全員の令和3年度分の住民税が非課税の世帯

②家計急変世帯

新型コロナウイルスの影響を受けて家計が急変し、①の世帯と同様の事情にあると認められる世帯

*①②いずれも世帯全員が課税されているかたの扶養親族の場合は、対象外です。

◆申請方法

①に該当する世帯

該当する世帯の世帯主のかたへ、2月28日に確認書をお送りしています。必要事項を記入し、5月31日(火)(当日消印有効)までに同封の返信用封筒に入れてお送りください。

*令和3年1月2日以降に秋田市に転入した世帯へは、市で課税状況が確認できないため、確認書は送付されません。給付金の支給対象である場合は、申請が必要です。

*世帯に令和3年1月2日以降に秋田市に転入したかたがいる場合は、転入したかたの令和3年度の住民税が課税されていないことを確認できる書類(非課税証明書など)が必要となります。この場合の申請期限は9月30日(金)です。

②に該当する世帯

世帯全員の年間の収入または所得の見込額がそれぞれ非課税相当額を下回る場合、支給対象となります。

申請方法や収入または所得の見込額の算定方法など、詳しくは市ホームページをご覧くださいになるかコールセンターへお問い合わせください。申請期限は9月30日(金)です。

申請期限があります。申請がまだのかたはお早めに。

秋田市住民税非課税世帯等
臨時特別給付金コールセンター

☎(803)6344 (平日8:30~17:15)



●発熱などの症状があり受診を希望する場合はかかりつけ医に必ず電話でご相談を

かかりつけ医がないなど、医療機関に迷う場合は、下記の「あきた新型コロナ受診相談センター」へご相談ください。紹介された医療機関を受診する際は、必ず事前に受診先へ電話してください。

☎(866)7050/24時間対応
☎0570-011-567/8:00~17:00
☎(895)9176/8:00~17:00

新型コロナウイルスワクチン接種

◆医療機関で行う個別接種のワクチンが、モデルナ社製からファイザー社製に変更になります。5月9日(月)以降に実施するワクチン接種が対象です。

ワクチンの有効性、安全性などの詳しい情報は、厚生労働省ホームページをご覧ください

◆ワクチン接種は、強制ではなく、本人の意思に基づき受けていただくものです。周りのかたなどに接種を強制したり、接種を受けていない人に差別的な扱いをすることがないようにお願いします

◆5~11歳のお子さんのワクチン接種を、市保健センター(八橋)と医療機関で実施しています。小児の接種には保護者の同伴が必要です。予診票には必ず保護者の署名をお願いします。接種可能な医療機関は、専用ウェブサイトでご確認ください

◆体調不良などで1・2回目の接種を受けていないかたについても、引き続き接種が可能です。詳しくは、専用ウェブサイトでお知らせします

ワクチン接種専用ウェブサイト
<https://acity-va.com>



ワクチン専用ウェブ

秋田市新型コロナウイルス
ワクチン接種コールセンター

☎0120-73-8970

(平日9:00~18:00)

▶聴覚に障がいのあるかたや、電話での問い合わせが難しいかたはFAXでも受け付けています。

健康管理課FAX(883)1158

*3ページの情報は令和4年4月14日現在の情報です。最新情報は、市ホームページなどでご確認ください。

八橋運動公園
で開催！

多彩な東北が、熱い絆でひとつになる。 東北絆まつり 秋田

TOHOKU KIZUNA
FESTIVAL 2022

今こそ、心の火を灯せ
輝く東北へ



5月28日(土)→29日(日)

28日(土)11:00~20:00、29日(日)10:00~15:30

問い合わせ

東北絆まつり2022秋田コールセンター
☎0120-225-870(平日10:00~17:00)

*開催日の5月28日(土)・29日(日)は上記時間内で対応します。



「東北六魂祭」の魂を受け継ぎ、東日本大震災からの更なる復興と東北の未来へ向けて2017年から始まった「東北絆まつり」。
今回は、秋田市でお馴染みの「これが秋田だ！食と芸能大祭典」と同時開催です。東北6市をはじめ、県内のまつりやグルメが一堂に集まり、会場を盛り上げます。みなさんも、ぜひご来場いただき、東北の元気を体感してみてください。

★最新情報は公式ホームページで↓



東北絆まつり

おもな催しと会場をご案内します

会場の番号は

左上のマップを参照ください

①東北絆まつりパレード

青森ねぶた祭、秋田竿燈まつり、盛岡さんさ踊り、山形花笠まつり、仙台七夕まつり(仙台すずめ踊り)、福島わらじまつりが集結する、豪華なパレードです！

日時▶28日(土)午後6時~7時30分

29日(日)午後0時30分~2時

会場▶ソニースタジアム(八橋陸上競技場)

*パレード会場は事前申込をしたかたに限り入場することができます。申込期限は5月10日(火)まで。
申込方法については広報あきた4月15日号または東北絆まつり公式ホームページをご覧ください(応募者多数の場合は抽選となります)。

*パレード中継は、健康広場に設置する大型ビジョンでの放映や公式ホームページでのライブ配信で視聴することができます。

東北絆まつり開催にあたり、会場周辺の一部の施設を休館するほか、市役所駐車場の利用を制限させていただきます。ご理解とご協力をお願いします。

◆施設の休館について

休館日▶5月27日(金)～29日(日)

- ・サンライフ秋田
- ・中央市民サービスセンターの貸し出し施設(市役所2・3階)
- 休館日▶5月28日(土)～29日(日)
- ・子育て交流ひろば(市役所2階)
- ・県スポーツ科学センター(八橋)

◆市役所駐車場の利用制限について

5月28日(土)・29日(日)は市役所駐車場全面の利用はできません。

*正面ロータリーの障害者等用駐車区画はご利用いただけません。

*市役所にご用のかたは、5月27日(金)までは財産管理活用課、絆まつり期間中は市役所1階守衛室(北側入口)にご連絡ください。

●財産管理活用課…

守衛室… ☎(0080)54309
☎(0080)32222

4・5ページの催しは、新型コロナウイルスの感染状況によっては、開催内容が変更となる場合があります。

交通規制のお知らせ

東北絆まつり当日の5月28日(土)・29日(日)は、多くの来場者が予想されます。来場するかたの安全を確保するため、当日は会場周辺の交通管制を行います。市民のみなさんのご理解とご協力をお願いします。

規制時間
 車両進入禁止エリア
 28日(土)10:00～21:00
 29日(日) 9:00～16:30

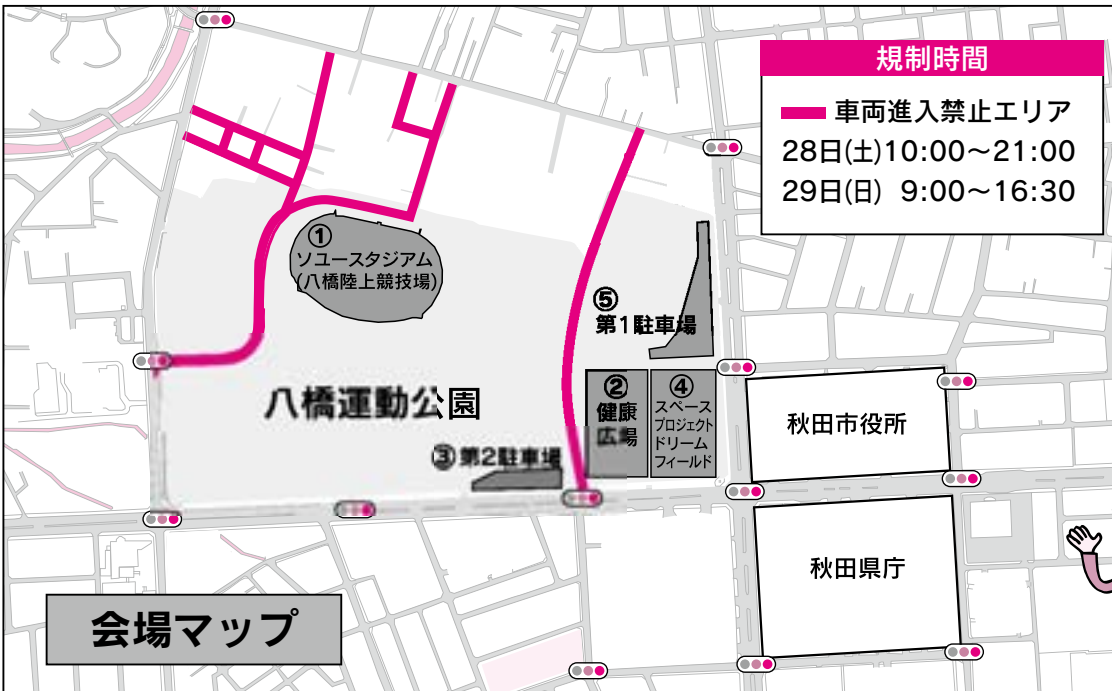

【会場②～⑤の開催時間】

▶28日(土)午前11時～午後8時
 ▶29日(日)午前10時～午後3時30分

◆②東北絆まつりメイン会場

東北絆まつり・秋田県内の祭りステーションや、6市6祭りのPRブースを出店します。大型ビジョンも設置！パレードも放映します。

会場▶健康広場



◆③東北絆まつり展示会場

パレードに参加する青森ねぶたや秋田竿燈、仙台七夕、福島わらじを展示。

会場▶第2駐車場

◆④これが秋田だ！

食と芸能大祭典2022出店会場

秋田市でお馴染みの「これが秋田だ！食と芸能大祭典」を同時開催！秋田を代表する特産品やうまいものが絆まつりに大集合！

会場▶スペースプロジェクト・ドリームフィールド



◆⑤これが秋田だ！

食と芸能大祭典2022展示会場

秋田を代表するユネスコ無形文化遺産の祭りや、世界一の太鼓などが勢揃い！

会場▶第1駐車場

5月12日は「民生委員・児童委員の日」

支えあう 住みよい社会 地域から



みなさんがお住まいの地区には民生委員・児童委員が必ずいます。その活動目的は、誰もが住み慣れた地域で自立した生活ができるよう支援し、安心して暮らせる地域社会づくりを進めることです。地域での生活に不安を感じたら、民生委員・児童委員にご相談ください。

「自分がお住まいの地域の、民生委員・児童委員が分からないときは、福祉総務課地域福祉推進室へお問い合わせください。」

☎(0880)56061
FAX(0880)56058

例えばこんな活動をしています

- ◆ひとり暮らし高齢者のお宅の訪問や、小中学校との交流などを行う「社会調査活動」
- ◆家族の介護や子育てについての悩みごとの相談に応じる「相談活動」
- ◆生活に困窮した世帯が、日常生活を送るための資金貸し付けや福祉サービスなどの情報提供を行う「情報提供活動」
- ◆住民と行政や関係機関、各種団体、施設とのパイプ役を務める「連絡通報活動」…など



秋田市民生児童委員協議会常任理事、広報情報部会長
渡邊慶治さん

一人で悩まず

お気軽に声を掛けてください

民生委員・児童委員の活動の中心は、地域の高齢者やお子さんを見守り・訪問する活動と、悩みごとや要望を聴き、行政・専門機関につなぐ活動となっています。中でも、外部との接点が減りがちな高齢者への訪問は、社会福祉協議会や町内会などと連携をとりながら特に力を入れています。

みなさんの中には、悩みごとを他人に話すことに抵抗を感じるかたもいらっしゃると思いますが、私たちには法律による守秘義務があるので、お伺いした相談内容が外部に漏れることは決してありません。一人で悩まないで、困っていることなど、いつでもお気軽に声を掛けてください。また我々の活動に興味のあるかたも、ぜひ声を掛けてください。

秋田市への寄付ありがとうございます



3月31日の贈呈式。穂積市長の右があいおいニッセイ同和損害保険(株)秋田支店の鶴丸宗久支店長、右端が肥田好史地域戦略室長、左端が近藤前企画財政部長

企業版ふるさと納税…企業のみなさんが、地方公共団体の行う地方創生の取り組みに寄付を行った場合に、税制上の優遇措置が受けられる仕組みのこと

あいおいニッセイ同和損害保険株式会社から、市の地方創生に役立ててほしいと企業版ふるさと納税をしていただきました。

【問い合わせ】人口減少・移住定住対策課

☎(0880)5487



勝平得之ファンクラブから、今後の勝平得之顕彰事業などに活用してほしいと50万円と関連書籍などを寄付していただきました。

【問い合わせ】赤れんが郷土館 ☎(864)6851

3月30日の贈呈式。穂積市長の左が勝平得之ファンクラブの木村裕会長、左から2人目が石郷岡誠一副会長、左端が加藤隆子幹事長、右から2人目が佐藤教育長、右端が赤れんが郷土館の辻館長

●文中の「SC」はサービスセンターの略



市・県民税納税通知書 6月10日(金)に発送します 納期内納付にご協力ください

令和4年度の市・県民税の納税通知書を6月10日(金)にお送りします。なお、給与から市・県民税が天引きされるかたには、5月20日(金)に勤務先へ税額通知書をお送りします。

今年度の市・県民税の申告がまだお済みでないかたは、新型コロナウイルスの感染予防のため、次のものをご用意の上、可能な限り郵送での申告をお願いします。ただし、税務署へ所得税の確定申告をしたかたは、改めて市・県民税の申告をする必要はありません。

用意するもの▼源泉徴収票、健康保険料や医療費の明細書、生命保険・地震保険の控除証明書、マイナンバーカードなど

◆今年3月16日以降、申告期限の延長が行われた所得税の確定申告書を税務署に提出したかたへ

右記の納税通知書、税額通知書の発送日までに課税が間に合わず、お送りできない場合があります。その場合、課税または税額変更

を行った上で、随時、通知書などお知らせします。

●問い合わせ 市民税課個人市民税担当 ☎(888)5476

◆令和3年中の所得に関する証明書を交付します

令和3年中の収入、所得などに関する「令和4年度所得・課税証明書」は、市・県民税がすべて給与から天引きされるかたには5月20日(金)から、それ以外のかたには6月10日(金)から交付します。

ただし、コンビニ交付は、すべてのかたが6月10日(金)からになります(最新年度のみ。未申告の場合は窓口での申告が必要です)。

なお、3月16日以降に所得税の確定申告書を提出したかたは、申告内容が証明書に反映されていない場合があります。

交付窓口▼市役所1階総合窓口、2階市民税課、各市民SC(中央・東部・南部別館を除く)、駅東SC(土曜も証明書を交付しますが、未申告者などの証明書は交付できません)、岩見三内・大正寺の各連絡所

交付に必要なもの▼運転免許証など(公的機関が発行した顔写真付きの本人確認ができるもの)

*代理請求は委任状も必要です。

手数料▼証明書1枚300円

●問い合わせ 市民税課庶務・税制担当 ☎(888)5473

市税の納付には便利な 口座振替のご利用を!

今月納期の市税

▼納期限:5月31日(火)

・固定資産税第1期

・軽自動車税全期



市税の納付には、納め忘れがなくなる口座振替がおすすめです。

パソコンやスマートフォンなどから口座振替の申し込みができる「秋田市Web口座振替受付サービス」のご利用が便利です。

また、納付書を使用する場合は、コンビニエンスストアなどで納付できるほか、スマートフォンなどのカメラで納付書に記載されたバーコードを読み取ることで、スマートフォン決済やクレジットカード納付も利用できます。詳しくは市ホームページをご覧ください。

◆広報ID番号 1034290

●問い合わせ 納税課 ☎(888)5483

軽自動車税(種別割)の 減免申請はお早めに

軽自動車税(種別割)の納税通知書は5月2日(月)に発送します。次の車両は減免の対象となる場合がありますので申請はお早めに。

減免対象車

- ① 身体や精神に障がいがあるかたが所有し、使用する車
- ② 身体や精神に障がいがあるかたが使用するために、改造した車
- ③ 居宅介護、訪問介護などを行う事業者が、その事業のために使用する車

*詳しくは、軽自動車税(種別割)納税通知書に同封している「障がい者のための軽自動車税(種別割)の減免について」をご覧ください。

減免申請窓口

市役所2階市民税課、河辺市民SC、雄和市民SC

申請期限

5月24日(火)期限までに減免申請が行われなかった場合は、減免されません。

●問い合わせ 市民税課庶務 税制担当 ☎(888)5475

市税の休日窓口を 開設します

市・県民税、固定資産税、軽自動車税(種別割)について、電話や納税課窓口での相談のほか、納付も受けします。

日時▼5月14日(土)・15日(日)、午前8時30分～午後5時15分

場所▼市役所2階納税課

●問い合わせ

納税課 ☎(888)5481

●文中の「SC」はサービスセンターの略

5月は 消費者月間



今年度の消費者月間統一テーマ

「考えよう！」

大人になるとできること、

気を付けること

「18歳から大人に」

市では、消費者月間に合わせて、次の日程で消費生活パネル展を開催します。

日程▶5月9日(月)から20日(金)まで

会場▶市役所1階市民ホール

内容▶成年年齢引き下げに関すること、消費者トラブルの対処法や特殊詐欺の手口など

★消費生活に関する相談などは

市民相談センターへ

通信販売や訪問販売、電話勧誘などでの商品やサービスに関する苦情やトラブル、多重債務や特殊詐欺などの相談をお受けします。

また、無料の出前講座では、消費生活相談員が、特殊詐欺・悪質商法の手口や消費者トラブル全般の最新情報をお話しします。町内会や老人クラブなどで、ぜひご活用ください。詳しくは、市民相談センターへお問い合わせください。

☎(888)5648

少年指導委員を 募集します



市少年指導センター(アルヴェ5階)子ども未来センター内では、子どもたちの健全育成のため、ボランティアで街頭巡回などを行っていただく少年指導委員を若干名募集します。

対象▶市内在住の20歳以上で、青少年の健全育成に関心のあるかた(学生も可)

申し込み▶履歴書を5月20日(金)までに少年指導センターへ提出してください。後日面接があります。詳しくはホームページをご覧ください。
https://www.alve.jp/facility/child/child_side

●問い合わせ

少年指導センター
☎(884)3869

秋田市バリアフリーマスタープランを策定

市では、年齢や障がいの有無に関わらず、誰もが快適に日常生活を送ることができる社会を実現するため、高齢のかたや障がいのあるかたなどの移動や施設利用のバリアフリー化の方針を示す、秋田市バリアフリーマスタープランを3月に策定しました。

道路や交通安全施設、建築物な

どのバリアフリー化を促進するとともに、誰もが困っている人に手を差し伸べられるよう「心のバリアフリー」を推進します。詳しくは、市ホームページをご覧ください。

◆広報ID番号 1032394

「心のバリアフリー」とは

様々な心身の特性や考え方を持つすべての人々が、相互に理解を深めようとコミュニケーションをとり、支え合うことです。

●問い合わせ

都市計画課 ☎(888)5764

アメシロは 早めの防除が肝心です

アメリカシロヒトリ(アメシロ)の幼虫を見つけたら、薬剤散布などで早期防除に努めましょう。

高枝切りばさみや噴霧機(集団防除を行う場合は薬剤付き)、空き地の除草のための草刈り機を無料で貸し出します。事前に、電話で各施設に貸出機材の有無をご確認の上、お申し込みください。

貸出期間 10月13日(木)まで

貸出場所

(各施設へ直接ご連絡願います)

▶アメリカシロヒトリ防除室

☎(823)3061

▶東部市民SC ☎(853)1039

- ▶西部市民SC ☎(888)8080
- ▶南部市民SC ☎(838)1213
- ▶北部市民SC ☎(845)2261
- ▶河辺市民SC ☎(882)5161
- ▶雄和市民SC ☎(886)5550
- ▶コミュニティセンター
- 金足地区 ☎(873)2111
- 外旭川地区 ☎(868)5075
- 下新城地区 ☎(873)2112
- 勝平地区 ☎(862)1618
- 豊岩地区 ☎(828)2135
- 仁井田地区 ☎(839)6399

一般競争入札で 市有地を売却



市有地を次のとおり一般競争入札により売却します。詳しくは、市ホームページをご覧ください。

◆広報ID番号 1016422

土地の所在／面積／最低入札価格

◆御野場新町一丁目30番311ほか
1筆(右に写真)／181.77㎡／
390万9千円

入札日時▶6月1日(水)午前10時
入札会場▶市役所2階会議室2-A
入札保証金▶入札額の100分の5以上

●問い合わせ 財産管理活用課
☎(888)5439

秋田市の人口

令和4年4月1日現在（令和2年国勢調査の結果を反映した数値）

303,245人(-1,215)…男▶143,145人(-730) 女▶160,100人(-485)

3月分…出生▶123人 死亡▶368人 転入▶2,110人 転出▶3,080人

*（）内は前月比です。

1年前の人口▶305,646人

世帯数▶137,703(-3)

*今回から令和2年国勢調査を基に推計した数値を掲載しています。詳しくは市ホームページもご覧ください。広報ID番号 1003568

土砂災害の恐れのある区域からの移転に補助

土砂災害の恐れのある区域から、安全な場所へ移転する際の費用の一部を補助します。申請前に事前協議が必要です。

事前協議の申請期限

▶令和4年度実施分：8月31日(水)
▶令和5年度実施分：10月31日(月)

対象住宅

次の①～④の区域のいずれかであり、区域に指定される前から建てられている住宅

①「秋田市災害危険区域に関する条例」の第2条で指定した区域

②「秋田県建築基準条例」の第2条で指定した区域および第4条で建築が制限される区域

③土砂災害特別警戒区域および土砂災害防止法第4条第1項の基礎調査を完了し、土砂災害特別警戒区域に指定される見込みのある区域

④事業着手時点で過去3年間に災害救助法の適用を受けた区域

補助限度額(②③はどちらか一方への補助となります)

①危険住宅の除却費(取り壊しなど) ……1戸あたり150万円

②危険住宅に代わる住宅の建設、購入および改修をするための借

入金利子相当額：1戸あたり421万円(建物325万円、土地96万円)
③危険住宅に代わる住宅の建設、購入および改修に要する費用(本工事など)：1戸あたり100万円

自主防災リーダー研修会

参加者を募集

自主防災アドバイザーによる防災講演と、新たに配布した「水害ハザードマップ」の見方や水害時の避難行動について、防災安全対策課職員による説明を行います。参加無料。先着80人。



対象地域の防災に関心があるかた・リーダーとして活動をめざすかた
日時▶5月22日(日)午前10時～11時30分
会場▶中央市民SC多目的ホール(市役所3階)

申し込みはがき、FAX、Eメールのいずれかで、氏名、電話番号、町内会名、小学校区を、5月17日(火)までにお知らせください。

〒010-0856
秋田市役所防災安全対策課
FAX(088)5435

Eメール ro-gnds@city.akita.lg.jp
問い合わせ 防災安全対策課
☎(088)5434

市立病院の職員(薬剤師・社会福祉士)を募集

市立病院では、薬剤師と社会福祉士をいずれも若干名募集します。

市立病院総務課、市役所1階総合案内、各市民SC(中央・東部・南部別館を除く)、駅東SC、秋田市東京事務所(千代田区)で配布する受験案内書(病院ホームページからもダウンロードできます)をよく読んで、手続きしてください。

受験資格▶採用時に59歳以下で、それぞれの資格があるかた(社会福祉士は精神保健福祉士の資格を取得していることが望ましい)

試験方法▶適性検査(筆記)と面接を市立病院で実施

問い合わせ 市立病院総務課
☎(823)4171

後期高齢者医療保険に早期加入できます

後期高齢者医療保険は、原則75歳以上のかたが加入する健康保険ですが、次の手帳・証書をお持ちのかたは、65歳の誕生日以降に任意で加入できます。

収入によっては、現在加入されている健康保険より保険料が安くなる場合があります。加入希望のかたは、後期高齢医療課へお問い合わせください。

対象の判定基準となる手帳など
▶身体障害者手帳1～3級・4級の一部療育手帳A
▶精神障害者保健福祉手帳1・2級
▶障害年金証書1・2級

問い合わせ 後期高齢医療課
☎(888)5638

「女性活躍推進市民企画講座」を募集します

働く女性を対象とした、楽しく交流できる場やセミナーなど、仕事や生活を充実させる講座を企画し、当日までの運営を一緒に行ってみませんか。

講座は1回90分程度。企画内容は、検討の上、採否を決定します。

応募方法▶市ホームページからダウンロードした応募用紙に必要事項を入力し、7月8日(金)(必着)までにEメールでご応募ください。詳しくは市ホームページか各市民SCなどにあるチラシをご覧ください。

Eメール danjyo@city.akita.lg.jp
◆広報ID番号 1028556
生活総務課 ☎(888)5650

掲載した催しなどは、新型コロナウイルスの影響により、中止・変更になる場合がありますので、ご了承ください。また、会場では感染予防対策にご協力をお願いします。

集団健診…完全予約制

対象

- ▶秋田市に住民票があり、勤務先などで検診を受ける機会がないかた
- ▶東日本大震災により秋田市へ避難しているかた(受診を希望するかたは、保健予防課へお問い合わせください)

*経過観察・治療中のかた、自覚症状があるかたを除く。

持ち物

健康保険証、受診料、受診券(申し込み後、市から郵送します)

申込方法

予約方法や日程は、「秋田市健診ガイド」をご覧ください

結果

約6週間後に市から郵送します。

- ◆胃がん・胸部・大腸がん検診は各地区を検診車が巡回します。巡回日程は「秋田市健診ガイド」をご覧ください

胃がん検診	対象▶40歳以上のかた 内容▶問診、X線検査 料金▶1,400円
胸部検診	対象▶①40～64歳のかたは肺がん検診、 ②65歳以上のかたは肺がん・結核検診 内容▶問診、X線検査 料金▶①=400円、②=無料 *50歳以上で1日の平均喫煙本数×喫煙年数が600以上あり、希望するかたは喀痰細胞診検査もできます(別途800円。75歳以上は無料)。申込時に希望する旨をお話してください。
大腸がん検診	対象▶40歳以上のかた 内容▶問診、便潜血検査(検便) 料金▶800円(50歳代の偶数歳は500円)
前立腺がん検診	対象▶50歳以上の男性 内容▶問診、血液検査 料金▶700円
子宮頸がん検診	対象▶20～39歳の女性、または40歳以上で偶数歳の女性 内容▶問診、子宮頸部細胞診検査(希望者は超音波検査も追加料金なしで受診できます) 料金▶1,500円(21歳、30歳代の偶数歳は500円)
乳がん検診	対象▶40歳以上で偶数歳の女性 内容▶問診、マンモグラフィ検査 料金▶40～58歳の偶数歳は1,000円、60歳以上の偶数歳は1,400円

秋田市 保存版 健診ガイド

広報あきた
5月20日号と
同時配布します



各種検診の実施医療機関や検診内容など、健康を維持するためのお得な情報が満載の冊子です！

がん検診は、不要不急ではなく必要な外出です。ご自身の健康管理のため、あなたの大切な人のため、ぜひ検診を受けましょう！

【各対象ごとの無料になる検査項目】

- ◆秋田市国民健康保険の被保険者…健康保険証をお持ちください
▶胃がん(胃内視鏡検査・胃部X線検査)・大腸がん・前立腺がん・子宮頸がん・乳がん検診

- ◆次の年齢のかた…健康保険証をお持ちください
50歳代▶胃がん(胃部X線検査)
65～74歳▶胸部検診(X線検査)
70歳▶骨粗しょう症検診・おとなの歯科健診
75歳以上▶胃がん(胃部X線検査)、胸部検診(喀痰細胞診検査を含む)、大腸がん検診
76歳以上の偶数歳▶子宮頸がん・乳がん検診

- ◆生活保護世帯・支援給付を受けているかた…医療のしおり、本人確認証をお持ちください
▶対象年齢に当てはまるすべての検診

- ◆世帯全員が市民税非課税のかた…直近の市県民税(所得・課税)証明書をお持ちください
▶対象年齢に当てはまるすべての検診

*市県民税(所得・課税)証明書は、市役所1階総合窓口、2階市民税課、各市民サービスセンター(中央・東部・南部別館を除く)、駅東サービスセンター、岩見三内・大正寺の各連絡所で、「検診に必要」と伝えると無料で発行されます。健康保険証など、本人確認ができるものをお持ちください。

10・11ページの各種検診が無料になるかた

新型コロナウイルス感染予防にご協力ください

- 感染状況により、検診を中止する場合があります
- 受診の際は、マスクの着用をお願いします
- 体調が悪い場合には受診を控え、体調が回復してから受診してください
- 感染者との接触歴があるかたなど、感染の可能性がある場合、受診をお断りすることがあります

6月
から
始まり
ます！



健康な今こそ 受けようがん検診



10・11ページの検診対象年齢は、令和4年度中に迎える誕生日当日の年齢です。

問い合わせ▶保健予防課☎(883)1176・1177・1178

医療機関で受ける各種検診

対象

- ▶秋田市に住民票があり、勤務先などで検診を受ける機会がないかた
- ▶東日本大震災により秋田市へ避難しているかた(受診を希望するかたは、保健予防課へお問い合わせください)

*経過観察・治療中のかた、自覚症状があるかたを除く。

実施期間

胃内視鏡は7月から来年2月まで、大腸がん・前立腺がん・乳がん・子宮頸がん検診は来年2月まで、骨粗しょう症検診は12月まで、おとなの歯科健診は来年2月まで、後期高齢者歯科健診は9月まで

持ち物 健康保険証と受診料。胃内視鏡検査は受診券も

申込方法 検診の種類や医療機関によっては、事前申込が必要な場合があります。詳しくは、広報あきた5月20日号と同時配布する「秋田市健診ガイド」をご覧ください

結果 胃内視鏡検査・大腸がん・前立腺がん・乳がん・子宮頸がん検診の結果は、約6週間後に市から郵送します。骨粗しょう症検診、おとなの歯科健診、後期高齢者歯科健診の結果は、受診医療機関でお受け取りください

胃内視鏡検査 (7月～)	対象▶50～68歳の偶数歳のかた 内容▶問診、上部消化管内視鏡検査 料金▶4,200円
大腸がん検診	対象▶40歳以上のかた 内容▶問診、2日分の便潜血検査(検便) 料金▶1,600円
前立腺がん検診	対象▶50歳以上の男性 内容▶問診、血液検査 料金▶1,600円
乳がん検診	対象▶40歳以上で今年度偶数歳になる女性 内容▶問診、マンモグラフィ検査 料金▶医師との面談(検査結果の説明や相談など)ありの場合=40～58歳は1,000円、60～74歳は2,000円 医師との面談なしの場合=40～58歳は1,000円、60～74歳は1,400円 *後日、別の2人の医師のダブルチェックにより最終判断を行い、検診結果を郵送します。そのため、医師との面談で説明を受けた結果と異なることもありますのでご了承ください。

子宮頸がん検診	20～30歳代にかけて、罹患者が多くなっています。早期発見・治療で妊娠・出産も可能となります。 対象▶20～39歳の女性、または40歳以上で今年度偶数歳になる女性 内容▶問診、子宮頸部細胞診検査(希望者は超音波検査も追加料金なしで受診できます) 料金▶2,100円(21歳、30歳代の偶数歳は500円)
骨粗しょう症検診	女性は閉経とともに骨量が減少します。 対象▶40・45・50・55・60・65・70歳になる女性 内容▶問診、X線または超音波による骨密度測定 料金▶1,300円
おとなの歯科健診	歯周疾患は、糖尿病など全身にさまざまな影響を及ぼします。 対象▶30・40・50・60・70歳になるかた 内容▶問診、口腔内診査 料金▶800円
後期高齢者歯科健診	対象▶76歳になるかた 内容▶問診、口腔内診査、口腔機能チェック 料金▶500円

親子で遊ぼう!

「※」印=各市民SC内の施設が会場です。申込時にご確認ください

■=要申込の催しで、申込開始日です

会場	催し(お子さんの対象)	内容 / 定員	日時
子ども未来センター ☎(887)5340	びよびよ広場(2~6か月)	ふれあい遊び/先着各12組	5/19(木) ①10:15~ ②10:50~ ■ 5/11(水)10:00~
	よちよち広場 (7か月~1歳6か月)	かたつむりを作ろう /先着各12組	5/26(木) ①10:15~ ②10:50~ ■ 5/18(水)10:00~
東部子育て交流ひろば ☎(853)1082	おはなしの部屋(就学前)	手遊びと絵本の読み聞かせ/当日先着5組	5/12(木)10:15~10:30
	ぱるぱるルーム(就学前)※	親子でふれあい遊び/先着10組	5/19(木)10:30~10:50 ■ 5/10(火) 9:00~
	ぱるぱる工作(就学前)※	親子で工作遊び/先着各8組	5/24(火) ①10:00~ ②10:30~ ■ 5/13(金) 9:00~
西部子育て交流ひろば ☎(826)9007	いちご・バナナのーむ (就学前)※	ピクニックごっこを楽しもう /先着10組	5/25(水)10:30~10:50 ■ 5/19(木) 9:00~
南部子育て交流ひろば ☎(838)1216	ほかほかーむ(就学前)※	ふれあい遊びとパネルシアターを楽しもう/先着10組	5/18(水)10:30~11:00 ■ 5/10(火) 9:00~
北部子育て交流ひろば ☎(893)5985	とっこタイム(1~3歳)	パネルシアター/当日先着10組	5/11(水)10:30~10:50
	にっこりあそぶday (就学前)※	体育館で体操やかっこをしよう /当日先着40組 (5/18は「にっこりあそぶday」開催のため子育て交流ひろばの利用は11:00からとなります)	5/18(水)10:00~11:00
河辺子育て交流ひろば ☎(882)5146	おはなしはっぴいタイム(就学前)	手遊びや季節の歌/当日先着10組	5/18(水)10:30~10:45
	はっぴいーむ(就学前)※	親子フィットを楽しもう/先着10組	5/25(水)10:30~11:00 ■ 5/19(木) 10:00~
雄和子育て交流ひろば ☎(886)5530	ぐんぐん~身体測定~(就学前)	記録カードも/当日先着5組	5/18(水)9:30~11:30
	親子工作おもちゃのチャチャチャ工作(就学前)	紙粘土で手形をとって作品づくり /先着5組	5/24(火)10:30~10:50 ■ 5/9(月) 9:00~
フォンテ文庫☎(893)6167	おはなし会(2~6歳)	大きな絵本や紙芝居など/当日先着10組	5/14(土)11:30~12:00
	バンドのえほん修理屋さん(どなたでも)	破損した絵本の修理を行います	5/21(土)10:30~12:00
	作ってあそぼう工作会(2歳~小2)	「ゆらゆらブレーメン」作り/当日先着7組	5/21(土)11:30~12:00
	親子で楽しむわらべうた(0~3歳)	絵本の読み聞かせも/先着10組	5/24(火)11:00~11:30 ■ 5/17(火) 10:00~



子ども未来センター
上記コードに
アクセスして
お申し込みを



♪地域で育児♪

太字のかつこ内はお子さんの対象。
問い合わせ先の◎は各地区の主任児童委員さんの印です。

★にこにこキッズ(就学前)

5月11日(水)、6月8日(水)、10:00~11:00、寺内児童センターで。

問▶◎佐川さん☎(823)1228

★さくらっこクラブ(就園前)

5月13日(金)10:00~11:30、桜児童センターで。

問▶◎西川さん☎090-5235-3120

★このゆびとまれ!(就園前)

5月17日(火)、6月7日(火)、10:00~12:00、明德児童センターで。

問▶◎田中さん☎080-8218-0929

★子育てサロンわくわく(就園前)

5月20日(金)10:00~11:30、土崎南児童センターで。

問▶◎近江谷さん☎(846)6114

★あおぞらキッズ(就学前)

5月22日(日)10:00~11:30、外旭川児童センターで。先着10組。

申込▶◎斉藤さん☎(868)5301

園開放へ行こう!

太字のかつこ内は園の所在地とお子さんの対象です。開催の有無など、詳しくは各園にお問い合わせください。



★勝平保育園(新屋・就学前)

5月18日(水)10:00~11:00。親子

で体操しよう。問▶☎(823)4520

★白百合いずみこども園(泉・0~5歳)

5月20日(金)10:00~10:50

問▶☎(823)1626

★日新保育園(新屋・就学前)

5月26日(木)9:45~11:00。鹿嶋人形作り(材料費500円が必要)。

問▶☎(828)3211

★新日本婦人の会秋田支部の親子リズム体験会(1歳~就園前)

5月13日(金)・20日(金)・27日(金)、10:30~12:00、川尻地区コミュニティセンター2階で。

問▶同支部の大高さん

☎090-2847-5873

*スペースの都合などにより、「育児コーナー」に掲載依頼があったすべてを掲載できない場合があります。ご了承ください。

*12・13日の催しは、新型コロナウイルスの影響により中止・変更になる場合があります。

*会場では、マスクを着用するなど、感染予防対策にご協力をお願いします。

チャイルドヨガ

親子でヨガを楽しもう!

対象▶生後8か月～12か月のお子さんと保護者

日時▶5月19日(木)10:30～11:30

会場▶中央市民SC3階和室

先着▶7組

申込▶5月10日(火)9:00から中央子育て交流ひろば☎(888)5652



ベビーマッサージ

ベビーマッサージで親子のふれあいを楽しもう!

対象▶生後3か月～6か月のお子さんと保護者 **日時**▶5月26日(木)10:30～11:30

会場▶中央市民SC3階和室 **先着**▶7組

申込▶5月17日(火)9:00から中央子育て交流ひろば☎(888)5652

ルーシーダットンでスッキリ

タイ式ヨガを学びます。

対象▶就学前のお子さんと保護者

日時▶5月31日(火)10:30～11:30

会場▶雄和市民SC2階洋室2

先着▶5組

申込▶5月9日(月)9:00から雄和子育て交流ひろば☎(886)5530

パパママのくつろぎタイム

牛乳パックでいす作り。

対象▶就学前のお子さんと保護者、将来のパパ・ママ **日時**▶6月7日(火)10:30～11:30

会場▶雄和子育て交流ひろば **先着**▶5組

申込▶5月16日(月)9:00から雄和子育て交流ひろば☎(886)5530

ママのきらりタイム「離乳食教室」

栄養士による離乳食の話、個別相談など。**対象**▶生後4か月～1歳頃のお子さんと保護者 **日時**▶6月2日



クアドーム ザ・ブーン 6月30日(木)まで就学前のお子さんの 入館料が無料!

フロントでの受け付けは必要です。

問い合わせ▶ザ・ブーン☎(827)2301

(木)10:00～11:00 **会場**▶北部市民SC2階和室1・2 **先着**▶8組
申込▶5月19日(木)9:30から北部子育て交流ひろば☎(893)5985

乳幼児教育「わかば学級」

移動学習やリンゴ狩り体験をとおして会員同士の交流を深めながら、子育てを学びます。実費負担あり。

対象▶新屋勝平地区周辺に住む就園前のお子さんと保護者

日時▶6月から12月までの隔月全4回、10:00～11:30

会場▶勝平地区コミュニティセンターほか **先着**▶10組

申込▶5月10日(火)9:00から西部市民SC☎(826)9004

乳幼児 育児相談

保健師、栄養士、歯科衛生士が相談に応じます。

日時▶5月24日(火)9:00～12:00

会場▶市保健所(八橋)

先着▶3組

申込▶子ども健康課☎(883)1174

*電話相談は随時お受けします

乳幼児健康診査

風邪や感染性の病気にかかっているときはご遠慮ください。

問▶子ども健康課

☎(883)1174

★4・7・10か月健診

対象▶4・7・10か月になった日から、それぞれ満5か月、満8か月、満11か月になる前日までのお子さん

会場▶母子健康手帳別冊に記載した協力医療機関

★1歳6か月児・3歳児健診(小児科・



歯科▶医療機関での個別健診となります。6月の対象は、令和2年11月生まれ(1歳7か月)、平成30年12月生まれ(3歳6か月)。受診券を5月末までに郵送します。受診券が届いたら、予約してお受けください。2歳または4歳の誕生日前日まで受けることができます。

産後のママトーク

助産師を囲んで産後の心や身体のことなどについて話しませんか。

対象▶産後6か月頃までの母親(お子さんも一緒に)

日時▶5月30日(月)10:00～11:30

会場▶市保健所(八橋)

先着▶5組

申込▶5月9日(月)8:30から秋田市版ネウボラ☎(883)1175

子育てナビゲーターの巡回相談

妊婦さんや就学前のお子さんがあるご家庭を対象に、子育ての悩みや保育所入所などの相談に応じます。

★会場と相談日(時間は10:00～12:00)

中央子育て交流ひろば▶5月10日(火)

雄和子育て交流ひろば▶5月10日(火)

問▶子ども未来センター☎(887)5340

妊娠届 ネウボラ土曜窓口

面接した妊婦さんには、お祝いのプチギフトをさしあげます。

対象の妊婦さん▶妊娠届を提出するかた、ネウボラ以外で妊娠届を提出したかた、転入したかた

日時▶5月28日(土)9:00～12:00(面接は約20分)

会場▶市保健所(八橋)

持ち物▶母子健康手帳

申込▶秋田市版ネウボラ☎(883)1175

施設見学会

市の事業に関連する施設などをバスでご案内します。天候や施設の都合などで、見学先が変更になる場合がありますのでご了承ください。また、入場料などは各自の負担となります。広報広聴課☎(888)5471

個人向け

- 定員は①が18人、②が16人(お子さんの参加は小学生以上で)
- 応募多数の場合は抽選で、結果は6月上旬頃通知します
- 集合場所は、市役所またはアルヴェ、解散場所は、秋田駅東口または市役所から選択できます

- ①4月9日開通！連絡橋を渡って史跡公園で古代秋田城を体感
日時▶6月16日(木)8:40～12:45
コース▶市役所→アルヴェ→秋田城跡歴史資料館(210円)→秋田城跡史跡公園→セリオン→秋田駅東口→市役所

申込先

〒010-8560 秋田市役所広報広聴課
Eメール skengaku@city.akita.lg.jp

申し込み

往復はがきかEメール(いずれも1通で2人まで)で5月20日(金)(必着)まで、希望の日程、集合・解散場所、参加者全員の氏名・年齢・電話番号を下記までお知らせください



- ②河辺の自然を知る
日時▶6月28日(火)8:40～12:30
コース▶市役所→アルヴェ→岨谷峡→へそ公園→鶴養集落(車窓から)→殿淵・伏伸の滝・舟作→河辺岩見温泉交流センター→秋田駅東口→市役所

団体向け

- 10～18人(⑥は15人以上、⑦は14人以上)の各種団体が対象です
- 応募多数の場合は抽選で、結果は6月上旬頃郵送します
- 下記のコースからお選びください
- 集合・解散場所は各団体のご指定ください

申し込み

申込資料をご覧の上、専用の申込書で5月20日(金)(必着)まで、広報広聴課(市役所4階)へ郵送、Eメールまたは直接お持ちください
【申込資料・申込書の配布場所】市役所1階市民の座、広報広聴課、各市民サービスセンター、駅東サービスセンター…市ホームページからダウンロードもできます(広報ID番号 1003020)

- ①4月9日開通！連絡橋を渡って史跡公園で古代秋田城を体感
日時▶6月21日(火)9:00～12:30
コース▶秋田城跡歴史資料館(210円)→秋田城跡史跡公園→セリオン



- ②見て触れて知ろう！新屋の文化
日時▶7月11日(月)9:00～12:00
コース▶きららとしょかん新屋図書館→新屋ガラス工房



- ③郷土・秋田を学ぼう！
日時▶7月19日(火)9:00～12:30
コース▶赤れんが郷土館→民俗芸能伝承館→旧金子家住宅(3施設で260円)



- ④新たなる文化・芸術の発信地へ
日時▶7月21日(木)、8月10日(水)、9:00～12:00
コース▶あきた芸術劇場ミルハス→文化創造館



- ⑤あきたの魅力再発見～如斯亭庭園とあきた舞妓～
日時▶9月12日(月)9:30～12:30
コース▶旧秋田藩主佐竹氏別邸(如斯亭)庭園(210円)→あきた文化産業施設「松下」(2,000円)



- ⑥タイムスリップ～昔の生活～
日時▶10月7日(金)9:00～12:00
コース▶油谷これくしょん→三浦館(700円)



- ⑦ダリアとフルーツで秋を体感しよう
日時▶10月12日(水)9:00～12:50
コース▶園芸振興センター(100円)→ジェラテリア yuwa→秋田国際ダリア園(400円)



- ⑧太平山の自然の中でピザ作り体験
日時▶11月2日(水)8:50～13:20
コース▶旭川ダム公園→太平山自然学習センター(1,000円)

■14・15の催しは、新型コロナウイルスの影響により、中止または変更になる場合があります。
また会場内ではマスクを着用するなど感染予防にご協力ください。

第39回

伝統的 工芸品月間 国民会議 全国大会 秋田大会

秋田県では初の開催となる「伝統的工芸品月間国民会議全国大会」が、11月17日(木)から20日(日)まで、あきた芸術劇場やにぎわい交流館などを会場に開催されます。

全国の工芸品の展示・販売のほか、制作体験ワークショップも開催予定！ また、会場周辺では物産展や食に関するイベントなども予定されており、市でもイベントの開催などで大会を盛り上げていく予定です。詳しい内容などは、決まり次第お知らせします。

問い合わせ▶産業企画課☎(888)5725

11月17日(木)
20日(日)
開催！

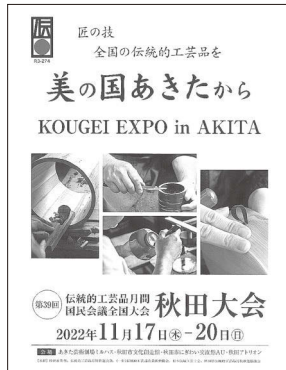

ポ
ス
タ
ー

「農家のパーティ」ネットワーク
通販サイト「あきたづくし」
2割引&全品送料無料
キャンペーン実施！



【キャンペーン期間】

◆2割引 5/6(金)▶20(金)

◆送料無料 5/6(金)▶来年2月末(予定)

*両キャンペーンともに予定数量に達し次第終了します。

地元農産品、農産加工品、工芸品など多数販売中！ ご自宅用のお取り寄せのほか、遠方にお住まいのかたへのプレゼントとしてご利用ください！

★インターネットで検索を！

<https://akita-zukushi.jp/>



あきたづくし

★インスタグラムも発信中！

フォローお願いします！



インスタグラム

問い合わせ▶運営事務局ノースコース(櫛内)☎(853)7833

国際博物館の日・みるかネット 5月14日(土)開催！
ギャラリートークセッション2022

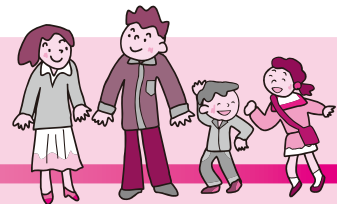

みんなで行こう、 みゅーじあむ！

5月18日の「国際博物館の日」に合わせ、下記の6施設で、5月14日(土)にギャラリートークを実施します。⑤は申し込みが必要です。

文化振興課☎(888)5607

①赤れんが郷土館 時間▶11:00～11:30
内容▶企画展「～勝平コレクションPart1～ガラス絵・泥絵の世界」について 観覧料▶210円(高校生以下無料)

②佐竹史料館 時間▶11:00～11:30
内容▶企画展「佐竹史料館 所蔵名品展」について 観覧料▶100円(高校生以下無料)

③油谷これくしょん
時間▶11:00～11:30
内容▶7つの新設コーナーと展示品について 観覧料▶無料 当日先着▶20人



④県立博物館 時間▶14:00～14:30
内容▶企画展「深澤多市-郷土研究と真澄研究の偉業-」について 観覧料▶無料 当日先着▶20人

⑤県立美術館 時間▶14:00～14:30
内容▶特別展「川瀬巴水 旅と郷愁の風景」について 観覧料▶1,000円(高・大学生800円) 先着▶20人 申込▶県立美術館☎(853)8686

⑥秋田城跡歴史資料館 時間▶14:00～14:30
内容▶参加者に配布した年表をもとに、重要な発見に関わる遺物の解説を行う 観覧料▶210円(高校生以下無料)

16:00(月曜は10:00から)
相談電話▶☎(884)3868

みんなの掲示板②

◆**地図作成のための土地調査・測量を実施します** 秋田地方法務局では、令和4年度、飯島新町一・二丁目、飯島西袋二丁目、将軍野青山町、将軍野堰越地区で、登記所備付地図作成作業を行います。その際、境界確認や測量を行わせていただきますので、所有者のかたはご協力をお願いします。
問▶秋田地方法務局地図作成現地事務所☎(880)6551

◆**公共職業訓練受講生を募集**
テキスト代などは自己負担です。
応募資格▶ハローワークに求職申込をしているかたで、新たな技術・技能を身につけて再就職を希望するかた 日程▶7月5日(火)～12月27日(火)、9:30～15:40
会場▶ポリテクセンター秋田(潟上市) 訓練科▶電気整備技術科、ビル管理技術科 定員▶各15人
申込期限▶5月27日(金) 問▶ポリテクセンター秋田☎(873)3178

◆**秋田県育英会の奨学生を募集**
今年4月に大学や短期大学、専修学校に入学したかたを対象とし、大学月額奨学金、多子世帯向け奨学金、専修学校月額奨学金の奨学生を募集します。申込方法など詳しくは、お問い合わせください。
貸与月額▶50,000円
申込期間▶5月9日(月)から26日(木)まで(必着)
問▶秋田県育英会☎(860)3552

◆**消費税のインボイス(適格請求書)制度説明会**
事業者が対象の説明会です。
①会場が秋田南税務署
日時▶5月30日(月)、6月14日(火)、14:00～15:00
先着▶各20人
申込▶☎(833)5266
②会場が秋田北税務署
日時▶5月20日(金)、6月17日

いきいきサロン (対象▶65歳以上のかた)

参加無料
直接会場へお越しください



時間は10:00～12:00。動きやすい服装でお越しください。

◆ADL体操

- ▶5月11日(水)、八橋老人いこいの家で。☎(862)6025
(参加多数の場合は前・後半に分けて実施します)
- ▶5月18日(水)、大森山老人と子どもの家で。☎(828)1651

◆タオルを使った健康体操 持ち物はフェイスタオル。

- ▶5月12日(木)、飯島老人いこいの家で。☎(845)3692

◆ダンスセラピー～心と体の音楽運動療法～

- ▶5月20日(金)、雄和ふれあいプラザで。☎(886)5071

ゆうゆうクラブ ～作って楽しい布草履教室～ (対象▶60歳以上のかた)

参加無料
直接会場へお越しください

日時▶5月18日(水)から6月22日(水)までの毎週水曜、10:00～12:00 会場・問▶雄和ふれあいプラザ☎(886)5071 持ち物▶編み布、裁縫道具一式、洗濯ばさみ(4個)、ものさし、はさみ

(金)、14:00～15:00

先着▶各12人

申込▶☎(845)1798

◆KHJ秋田ばっけの会 対象▶ひきこもりのかたとご家族

日時▶5月14日(土)・22日(日)、13:30～15:30(22日はひきこもりのかたのみ) 会場▶中央市民SC和室1・2(市役所3階) 問▶同会事務局☎090-9539-2365

◆死別の苦しみ・悲しみを語る集い「クレマチスの会」

大切な人との死別を体験したかたの集い。
日時▶5月21日(土)13:00～15:00。遺族の個人ケア(要申込)は13:00～13:40

会場▶県社会福祉会館(旭北)
参加費▶300円 問▶秋田グリーンケア研究会☎080-5000-8706

◆**介護者のつどい** 介護している上での悩みや日頃の思いを話し合

います。対象▶寝たきりや認知症のかたなどを介護しているかた、または以前介護していたかた

日時▶5月23日(月)13:30～15:00
(会場は申込時にご確認を)

申込▶介護者のつどい代表の小野さん☎090-9037-4482

◆**傾聴サロン** お話をする機会の少ないかたの話に、親身に耳を傾けます。日時▶5月24日(火)、10:00～と12:00～ 会場▶中央市民SC洋室2・3(市役所3階)

問▶傾聴ボランティア秋田・ダンボの会☎(862)0839

◆**パート・臨時などで働く女性のしゃべり場** 日時▶5月25日(水)13:30～15:30 会場▶アトリオン7階研修室

申込▶5月24日(火)までNPO法人シングル非正規職あきた女性の家の丸の内さん
☎090-2847-8514

「情報チャンネルa」は、市関連の情報を優先してまいりますので、依頼があったものすべてを掲載できない場合があります。ご了承ください

情報チャンネルa

▶料金の記載がないものは無料です ▶申込方法がないものは直接会場へ

16・17頁に掲載した内容は、新型コロナウイルスの影響により、中止・変更になる場合がありますので、実施の有無は、事前に主催者にご確認ください。また、会場ではマスクを着用するなど、感染予防にご協力願います

■文中「SC」はサービスセンターの略。

案内・健康

ビューティーヘルスセミナー(はつらつコース)

「キレイを貯筋！」をテーマに食事のお話と運動講習を行います。



対象▶60～64歳の女性

日時▶6月2日(木)10:00～12:00

会場▶北部市民SC洋室2・3・4

先着▶15人

申込▶5月9日(月)8:30から保健予防課☎(883)1178

食生活健康相談

日時▶6月6日(月)9:30～16:30
(1人50分程度)

会場▶市保健所(八橋)

先着▶5人(相談内容によって対応できない場合あり)

申込▶5月9日(月)8:30から保健予防課☎(883)1178

地域型はつらつくらぶ

①会場▶北部市民SC 介護予防体操などを行います。材料費など、実費負担があります。

対象▶65歳以上で介助なしで参

加できるかた 日時▶6月から来年3月までの毎月第2・4火曜、13:20～14:50 定員▶20人
申込▶5月10日(火)から土崎地域包括支援センター永覚町

☎(846)6471

②会場▶松美ガ丘北町あかしや会館 ストレッチや筋力向上トレーニング、ミニ講話を行います。

対象▶65歳以上で介助なしで参加できるかた

日時▶6月から来年3月までの毎月第3火曜(3月は第2火曜)、10:00～11:30 定員▶15人

申込▶勝平地域包括支援センターシンシア☎(883)3055

ボランティア活動助成金

市内で1年以上の活動実績があり年5回以上の活動を行っている、会員10人以上のボランティア団体に活動費の助成を行います。



申請期限▶6月6日(月)。詳しくは秋田市社会福祉協議会ホームページをご覧ください。

<https://www.akita-city-shakyo.jp/publics/index/173/>

問▶☎(862)7445

悩まずにご相談ください

◆障がい児者総合相談会

就労や生活の相談に応じます。

対象▶身体・知的・精神・発達障がいのあるかたとそのご家族

日時▶5月12日(木)11:00～15:00

会場▶遊学舎 問▶障がい者生活支援センターほくと☎(873)7804

◆ふれあい法律相談

法律、相続などの相談に阿部譲二弁護士が応じます。ひとつの相談内容は年度1回まで。

日時▶5月16日(月)10:00～12:00

会場▶市老人福祉センター(八橋)

先着▶4人(初めてのかた優先)

申込▶5月9日(月)10:00から市社協ふれあい福祉相談センター

☎(863)6006

◆精神障がい者家族相談

日時▶5月20日(金)10:00～15:00

会場▶市老人福祉センター(八橋)2階 問▶NPO法人秋田けやき会

☎090-8342-6519

◆わかかさ相談電話

少年の悩みや心配事について。アルヴェ5階の市少年指導センターでは来所相談にも応じます。日時▶平日9:00～12:00、13:00～

LOOK!

市政番組今月のオススメ

15分番組「わがまち大好き秋田市長です」

5/15(日)放送▶「秋田市春のほっとニュース」

「田舎暮らしの本」(宝島社)の「2022年度版住みたい田舎ベストランキング」で上位を獲得した秋田市。今回は、魅力たっぷりの秋田市の最新ニュースをお届け！交通系ICカードAkiICA、秋田城跡史跡公園連絡橋開通などの話題のほか、5月28日(土)・29日(日)に開催する東北絆まつりについても紹介します。



テレビ	5分番組	ABS「こんにちは秋田市から」	土 11:40～ 日 11:55～
		AAB「いきいき秋田市から」	木 15:40～ 金 15:40～
		AKT「こんばんは秋田市から」	水 22:54～
*5分番組は秋田ケーブルテレビでも放送しています。			
15分番組	ABS「わがまち大好き秋田市長です」(手話通訳放送)	5/15 日 11:40～11:55	
ラジオ	エフエム秋田「秋田市マンデー555」	月 17:55～	
	ABSラジオ「秋田市今週のいちネタ」	火 10:30～	
	エフエム橋台「午後スタ」	水 13:20～	



*最新情報は広報広聴課ホームページで。☎(888)5471 <https://www.city.akita.lg.jp> ■広報ID番号 1001367



秋田城跡学習講座

日時 5月19日(木)・20日(金)・21日(土)
9:30～12:00
会場 秋田城跡歴史資料館

受講 定員
無料 20人

最北の古代城柵である史跡秋田城跡について学びます。希望者は、講座修了後に史跡公園のボランティアガイドとして活動できます。

内容

19日＝「秋田城の歴史－文献史料を中心に－」
「秋田城跡の概要－遺跡の概要や基本構造など－」
「資料館の見学」
20日＝「秋田城跡の遺構」「秋田城跡の出土遺物」
21日＝「史跡公園と遺跡内主要地点の現地学習
－政庁・外郭東門・鶴ノ木地区－」

申し込み 5月9日(月)8:30から
秋田城跡歴史資料館 ☎(845)1837

初参加のかた歓迎！

日時▶5月28日(土)13:30～14:30
会場▶遊学舎研修室3 **先着**▶8人
申込▶5月9日(月)9:00から生活
総務課 ☎(888)5650

みなと女性セミナー

身近な生活課題などを学び、豊かな生活環境づくりを考えます。
対象▶北部地域の女性のかた
日時▶6月14日(火)から3月14日(火)までの原則毎月第2火曜、
10:00～11:30 **会場**▶北部市民
SC **年会費**▶2,000円(別途、実
費負担あり) **定員**▶80人
申込▶5月9日(月)から24日(火)ま
で北部市民SC ☎(893)5969

市民講座

講師は元由利高校長の鈴木タキさん。「古典を学ぶ～戦乱の世に隠

れた女性たち～」と題し、源平の時代、戦いの陰で毅然と生きた女性たちについて学びます。
日時▶5月26日(木)10:00～12:00
会場▶南部市民SC別館洋室
先着▶20人
申込▶5月9日(月)9:00から南部
市民SC別館 ☎(853)5735

久保田城の歴史を学ぶ入門講座

常陸時代の佐竹氏と久保田転封、久保田城の立地と構造、久保田城の遺構、近世秋田の藩政などについて。現地学習も行います。
日時▶5月17日(火)10:00～
16:00、18日(水)10:00～
12:00 **会場**▶きららとしよかん
明德館2階研修ホール
資料代▶1,000円 **先着**▶40人
申込▶5月6日(金)9:00から佐竹
史料館 ☎(832)7892

佐竹史料館企画展

佐竹史料館 所蔵名品展

日時 4月29日(金)
6月30日(木)
9:00～16:30

入館料 100円
(高校生以下無料)

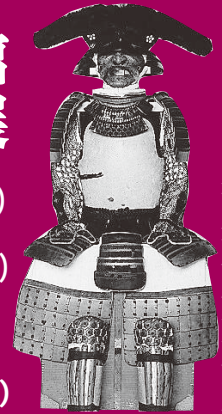

「市指定有形文化財」初代藩主佐竹義宣所用
人色皮包仏胴黒糸威具足

佐竹史料館の所蔵品には、藩主の筆による書画類や家臣の資料など、藩政時代の秋田の歴史や文化、社会の動きや人々の暮らしを知る上で重要な品々が数多くあります。

本展では、改築準備にともなう閉館を前に、貴重な資料や名品などを一堂で紹介しながら秋田藩の歴史をたどります。

問い合わせ▶佐竹史料館 ☎(832)7892

みんなの掲示板①

◆秋田植木まつり

草花や木などの販売。
日時▶5月14日(土)から22日(日)まで、9:00～18:00(22日は17:00まで) **会場**▶大町イベント広場(秋田ニューシティ跡地)
問▶読売エージェンシー東日本秋田支社 ☎(862)4594

◆日本女子テニス連盟秋田県支部の「春のら・ら・テニス(硬式)」

対象▶テニス未経験者や初心者、初級(C級)・中級(B級)のかた
日時▶5月10日(火)・17日(火)・19日(木)・24日(火)、10:00～12:00
会場▶八橋運動公園テニスコート
参加費▶1回1,000円。別途、連盟加盟金1,500円が必要。初参加のかた無料体験1回可 **申込**▶同支部の大沼さん ☎090-4315-1086

18・19頁に掲載した内容は、新型コロナウイルスの影響により、中止・変更になる場合がありますので、実施の有無は、事前に主催者にご確認ください。また、会場ではマスクを着用するなど、感染予防にご協力願います

■文中「SC」はサービスセンターの略。

講座・催し

どうぶつサイエンスI

獣医さんの仕事を学んで、実際に体験！ アルヴェ4階の自然科学学習館に集合して、大森山動物園にバスで移動します(現地集合も可)。対象▶小学生以上のかた(小3以下は保護者同伴) 日時▶5月22日(日)12:30~15:00 入園料▶730円(高校生以下無料) 定員(抽選)▶15人 申込▶5月10日(火)から15日(日)まで自然科学学習館 ☎(887)5330(9:00~17:00)

園芸振興センターの加工研修室に行こう！

各回とも、園芸振興センター(仁井田)の加工研修室内で実習と施設内の機器説明を行います。



定員(抽選)は各回4人。

申し込みは5月9日(月)9:00から12日(木)17:00まで産業企画課へ。☎(888)5725

◆わらびの保存方法を学ぶ

実施日▶5月25日(水)、10:00~12:00と13:30~15:30

◆もち米粉を使った菓子づくり

実施日▶6月1日(水)・3日(金)、10:00~12:00と13:30~15:30

農業を体験しよう！

田植え、野菜の植え付け、稲刈り、野菜の収穫など親子で農作

業を体験しよう！ 対象▶小学3~6年生の親子 日時(すべて日曜)▶5月22日、7月24日、9月25日、10月23日、9:30~11:30 会場▶雄和市民SCほか 参加費▶1組5,000円 先着▶5家族 申込▶5月10日(火)9:00から雄和市民SC☎(886)5540

さとびあの農山村体験講座

会場は、①③が上新城の農山村地域活性化センターさとびあ、②が河辺岩見の「岩見三内サロン」、④が上新城の「重松の家」。申し込みは、5月10日(火)18:00までさとびあへ。☎(893)3412

①スパイスたっぷり

インドカレー講座

インドカレー2種と山菜のスパイス炒めなどを作り、試食します。



対象▶高校生以上のかた 日時▶5月14日(土)10:00~13:00 参加費▶1,500円 定員(抽選)▶15人

②山菜採り体験と山菜料理実習・試食会&ミニ音楽会

対象▶小学生以上のかた 日時▶5月15日(日)10:00~13:00 参加費▶1,000円 定員(抽選)▶13人

③親子でバードウォッチングとバードコールづくり

対象▶小学生以上の親子 日時▶5月21日(土)10:00~12:00 参加費▶1人500円 定員(抽選)▶5組

④田植え体験 体験後、かまどで炊いたごはんで昼食をいただきます。日時▶5月22日(日)10:00~12:30 参加費▶1,200円(小学生以下900円) 定員(抽選)▶15人

青少年教室 社会人としての心構えとマナー

39歳までのかたを優先します。

日時▶5月26日(木)19:00~20:30

会場▶中央市民SC洋室4(市役所3階) 先着▶18人

申込▶5月9日(月)12:00から生涯学習室☎(888)5810

三浦館5月の公開

金足にある国指定文化財「三浦館」の見学会。建物の説明後、館内でお茶・お菓子をご提供します。

日時▶5月27日(金)・28日(土)・29日(日)、10:00~11:30と14:00~15:30 文化財保護協力費▶700円(中学生以下無料) 定員▶各15人 申込▶はがきに住所、氏名、電話番号、参加人数、希望日時(第3希望まで)を書いて5月22日(日)(当日消印有効)まで、〒010-0121 金足黒川字黒川178 三浦館保存会事務局☎(873)6709

転勤奥様教室

施設見学や郷土料理教室などで友人を作り、秋田の生活を満喫しよう！ 材料費など実費負担あり。

対象▶秋田市に転入して3年以内のかた 日程▶6月2日(木)から12月1日(木)まで毎月1回(8月を除く) 会場▶中央市民SC洋室4(市役所3階)ほか 先着▶15人 申込▶5月9日(月)9:00から中央市民SC☎(888)5654

コミュニケーションカフェ

5月のテーマは「自分も相手も大切にコミュニケーション」。

表紙のはなし

6月に開館する「あきた芸術劇場ミルハス」の見学会には2日間で計240人が参加。吹き抜けになった開放的なエントランスホールや東北有数の規模となる大ホールなど、見どころ満載の館内に、参加したみなさんは写真を撮ったり、客席の座り心地を確かめたりしていました。窓辺から見える千秋公園の風景も見どころのひとつ！ 開館が待ち遠しいですね！

4月9日。秋田城跡歴史資料館と史跡公園を結ぶ連絡橋がついに開通しました！今回はその記念式典の様様を秋田城跡史跡公園マスコット「秋麻呂くん」がレポート♪

秋麻呂くんの カメラトピックス



記念式典でのテープカット



4月9日開通した連絡橋

みんな笑顔で
渡っていたよ



渡り初め

東門



来てね♪

橋を渡っていろいろ行ってみよう！



歴史資料館



古代の水洗トイレ

古代をヴァーチャル体験！



◆古代の秋田城の様子をヴァーチャル体験できるタブレットは、歴史資料館で無料で貸し出ししているよ

*ヴァーチャル体験について詳しくは市ホームページ(広報ID:1003616)か、秋田城跡歴史資料館へお問い合わせください。☎(845)1837