

広報あきた



12月21日、新波保育所の子どもたち

寒さに負けず
歌って、遊んで、元気いっぱい!



大きくなあれ!



2024年版 第12回「住みたい田舎ベストランキング」

月刊誌「田舎暮らしの本」2月号(宝島社)

全国ランキング1位!

└★若者世代・単身者部門

全国ランキング3位!

└★子育て世代部門

(人口20万人以上の市35自治体のうち)

詳しくは、市ホームページからご覧
になれます。広報ID番号 1040859

問▶人口減少・移住定住対策課 ☎(888)5487



若者世代・単身者部門
2年連続1位!

- 2 市政トピックス
- 4 使用料等の改定
- 6 市役所からのお知らせ
- 10 井戸端市民通信
- 12 育児/情報チャンネルa

* 広報あきた第3金曜日号に掲載している家庭系ごみ排出量数値は、発行スケジュールの関係で、次回2月2日号に掲載します。



除排雪のお問い合わせはコールセンターへ
☎018(888)9400(午前8時~午後8時)

新たに2社 秋田市への誘致企業を決定

秋田県と秋田市は、新たに2社を誘致企業として受け入れることを発表しました。

令和5年度の誘致企業は10・11社目となります。問▶企業立地雇用課☎(888)5733

◆株式会社ハイテック・システムズ



12月12日の協定締結式で。(株)ハイテック・システムズの阿部守晃代表取締役社長(中央)と穂積市長、佐竹知事

同社は、半導体装置中古業界のトップ企業として世界中の半導体・ディスプレイ製造工場でさまざまなエンジニアリングサービスを提供しており、秋田市を拠点に「東北技術センター」として国内外から依頼される電子機器パーツの修理事業を展開していきます。秋田事業所は昨年10月に雄和に着工し、7月に開業。従業員は操業時10人、将来計画200人の予定です。

◆株式会社ライトカフェU.



12月14日の協定締結式で。(株)ライトカフェU.の三宅基樹代表取締役社長兼秋田U.Unit長(中央)と穂積市長、佐竹知事

同社は、東北地方での「雇用創出・地域活性化」をテーマに設立され、DX支援事業を中心に事業推進を行うほか、首都圏などの大手企業を顧客としたクラウド運用事業を展開する予定です。秋田事業所は昨年11月に市内に設置し、4月に開業。従業員は操業時3人、将来計画30人の予定です。

*DX=さまざまなデジタル技術を使って、企業戦略や業務の流れを変革させること。

雪の季節を乗り切ろう!

今冬の除排雪方法



今冬は10cm以上の雪が積もった場合は市内全ての除雪対象路線を除雪します。

除雪後に間口に残った雪

除雪車通過後に玄関先や車庫前に残る雪が例年よりも多くなる場合があります。他都市の除雪方法を研究し、人口減少などにより財政規模が縮小していく中で費用対効果を考慮し、短時間で除雪を終了するための試験的な方法です。戸惑うかたもいらっしゃると思いますが、各家庭で寄せてくださるようお願いいたします。

この除雪体制を持続可能なものとするためには、市民のみなさんのご理解とご協力が何よりも大切です。

今冬からの排雪方法

除雪後の排雪は、冬期間における必要最低限度の通行を維持するために、基準に沿って雪を撤去します。道路に残った雪をすべて撤去するものではないことをご理解下さるようお願いいたします。

基準に沿った排雪例

- ▶生活道路は、車が1台通れるスペースと、歩行者が歩くスペースが確保できない場合に必要な道路幅を確保するよう排雪します
- ▶交差点や道路の角の雪山は、ドライバーの視線などを考慮して高さがおおむね1.2mを超える場合に基準どおりの高さまで排雪します

◆道路状況などの報告はLINEが便利!

交通に支障がある雪山や道路幅などは、公式LINEからスマホのカメラで撮影し、市に送ってください。現場を確認した上で必要な排雪を行います。



公式LINE

*基準に該当しない場合は、対応できない場合もあります。

問い合わせ

ご自宅周辺の事情のみならず、市全体の除雪についてご意見をお寄せください

コールセンター ☎(888)9400(8:00~20:00)



12月20日の感謝状贈呈式。前列右から(株)丸茂組の小松正人代表取締役、(株)タカヤナギの高柳智史代表取締役社長、穂積市長、(株)伊徳の柳沢 忠販 売本部秋田地区長、高橋産業(株)の高橋克也代表取締役。
後列右から(株)ミウラ産業の三浦崇伸代表取締役、(株)ミウラの三浦智晃代表取締役、高橋産業(株)の高橋駿也専務取締役、(株)雄駿の高橋祐子代表取締役、(株)TSコーポレーションの高橋 忍取締役、鈴木企画財政部次長

企業版ふるさと納税に

寄付をいただきました

昨年発生した豪雨災害の復旧・復興に役立ててほしいと、企業版ふるさと納税をしていただきました。ありがとうございます。

問 人口減少・移住定住対策課 ☎(888)5487

企業版ふるさと納税：企業のみなさんが、地方公共団体の行う地方創生の取り組みに寄付を行った場合に、税制上の優遇措置が受けられる仕組みのこと

【寄付企業名】(株)伊徳(大館市)、高橋産業(株)(湯沢市)、(株)タカヤナギ(大仙市)、(株)TSコーポレーション(湯沢市)、(株)丸茂組(大仙市)、(株)ミウラ(大仙市)、(株)ミウラ産業(大仙市)、(株)雄駿(湯沢市)



11月16日の感謝状贈呈式。右から(株)丸和運輸機関の蜂谷 隆執行役員総務本部長、住友ベークライト(株)の大久保明子執行役員医療機器事業本部長、穂積市長、太平電業(株)の野尻 穰代表取締役社長、八千代特殊金属(株)の細川大輔代表取締役社長

【寄付企業名】住友ベークライト(株)(東京都)、太平電業(株)(東京都)、(株)丸和運輸機関(埼玉県)、八千代特殊金属(株)(千葉県)



12月12日の感謝状贈呈式。穂積市長の右が(株)エレックス極東の三宅史高専務取締役

【寄付企業名】(株)エレックス極東(愛知県)

寄付ありがとうございます

豪雨災害の復旧・復興に役立ててほしいと寄付していただきました。

東部ガス(株)秋田支社から、41万9千750円を寄付していただきました。

●問い合わせ 防災安全対策課

☎(888)5434



12月12日の受納式。穂積市長の右が、東部ガス(株)秋田支社の石川真也取締役支社長

湯沢市の高橋 忍さんから、豪雨災害の被災者を利用してほしいと、電気ストーブ10台を寄付していただきました。

●問い合わせ 福祉総務課

☎(888)5657



12月20日の受納式。穂積市長の右が、高橋さん

受益と負担の適正化をはかるため

使用料等を4月から改定

市民のみなさんの負担の公平性を保つため、市の施設使用料等の見直しを行いました。

利用するサービスに応じた負担を



公共施設の運営など市が行うサービスの費用は、市民のみなさんからの税金と、サービスを利用する人が支払う使用料・利用料金でまかっています。この2つの適正なバランスを保つことが、市民全体の公平性を確保する上で必要です。「サービスを利用した人がその利益に応じた負担をすること」で、サービスを利用する人と利用しない人の公平性が保たれることとなります(II 受益と負担の適正化)。

市では、平成24年度に使用料の改定を実施しましたが、それから10年以上が経過し、現在は、物価の高騰など維持管理コストの上昇により、バランスが保たれていません。そこで、改めて受益と負担の適正化をはかるため、施設使用料等の見直しを行いました。

352施設の使用料等を改定 新料金は、今年4月から

見直しの対象とした施設は510施設。このうち、地区コミュニティセンターなどの住民自治活動の拠点となる施設などを除いた352施設の使用料等を改定することになりました。新しい料金は今年4月から適用します。

【問い合わせ】
総務課行政管理・改革担当
☎(888)5423

赤れんが郷土館



旧金子家住宅



久保田城御隅櫓

使用料等改定の考え方

施設ごとに「改定の根拠となる料金(管理原価)※×受益者負担割合」を算定し、次の項目に配慮しながら金額を設定しました。

- 利用者の急激な負担増に配慮して、現行料金の1.5倍を上限に
- 民間施設や他の自治体施設の料金区分を参考に
- 同類施設は統一的な料金に

※管理原価：施設の管理や運営にかかる人件費・物件費・維持補修費などをもとに利用形態に応じて算出した1㎡・1時間あたりの費用(または利用者1人あたりの費用)。

市では引き続き、受益と負担の適正化に取り組みと共に、これまで以上にサービスの向上に努めてまいりますので、市民のみなさんのご理解とご協力をお願いします。



使用料等を改定する施設

【指定管理施設】…市民サービスセンターと河辺岩見温泉交流センターを除く指定管理施設は、今回の改正により、利用料金の上限額が変更となりますが、実際の料金は、各指定管理者が市の承認を得て決定します。詳しくは、各施設のホームページをご覧ください。

No.	施設名称		
1	太平山スキー場	8	南部市民サービスセンター
2	太平山リゾート公園	9	南部市民サービスセンター別館
3	河辺岩見温泉交流センター	10	東部市民サービスセンター
4	西部市民サービスセンター	11	中央市民サービスセンター
5	北部市民サービスセンター	12	中高年齢労働者福祉センター(サンライフ秋田)
6	河辺市民サービスセンター	13	勤労者体育センター(西部体育館)
7	雄和市民サービスセンター	14	勤労者総合福祉センター(秋田テルサ)
		15	リフレッシュガーデン
		16	農山村地域活性化センター(さとびあ)
		17	秋田港振興センター(セリオンプラザ)
		18	ポートタワー(セリオン)
		19	雄和観光交流館(ヴィラフローラ)
		20	雄和観光花き栽培園(ダリア園)
		21	雄和観光農産物加工所(味工房)
		22	雄和ふるさと温泉(ユアシス)
		23	にぎわい交流館

使用料等を改定する施設

各施設の使用料等は、使用目的などによって金額が変わるため代表的な料金を掲載しています。このほか、営利目的などに使用する場合は都市公園や学校なども改定しています。詳しくは市ホームページをご覧ください。◆広報ID番号 1040066



【体育館】

No.	施設名称	使用単位	使用料(一般)
1	市立 体育館 メインアリーナ サブアリーナ	全面 1時間	2,350円
2	茨島体育館		780円
3	河辺体育館		
4	雄和体育館		
5	雄和南体育館		
6	一つ森公園コミュニティ体育館		

問▶No. 1～5 スポーツ振興課☎(888)5611
No. 6 公園課☎(888)5753

【テニスコート】

No.	施設名称	使用単位	使用料(一般)
1	北野田公園アリーナ	半面1時間	1,410円
2	北野田公園	1面1時間	680円
3	光沼近隣公園屋内多目的運動場	半面1時間	460円
4	八橋運動公園(砂入り人工芝)	1面1時間	310円
5	雄和花の森		
6	光沼近隣公園		
7	一つ森公園		
8	秋操近隣公園		
9	八橋運動公園(グリーンサンド)	1面1時間	150円
10	御所野近隣公園		
11	御所野総合公園		
12	雄物川河川緑地		

問▶No. 1～6、9 スポーツ振興課☎(888)5611
No. 7・8、10～12 公園課☎(888)5753

【その他のスポーツ施設】

No.	施設名称	使用単位	使用料(一般)
1	スポパーク グラウンドゴルフ場	1人1日	390円
2	かわべ 多目的広場	1面1時間	610円
3	八橋運動公園相撲場	1時間	220円
4	勝平屋内ゲートボール場	1面1時間	460円
5	一つ森公園弓道場	1人	220円

問▶スポーツ振興課☎(888)5611

【太平山自然学習センター】

No.	施設名称	使用単位	使用料
1	太平山自然学習センター宿泊室	1人/1泊	一般 2,600円 小・中学生 1,300円

問▶太平山自然学習センター☎(827)2171

【陸上競技場・球技場・野球場・運動広場】

No.	施設名称	使用単位	使用料(一般)
1	陸上競技場	1時間	5,800円
2	八橋 球技場		
3	運動 第2球技場		930円
4	公園 硬式野球場		2,350円
5	多目的グラウンド		610円
6	雄和花の森野球場		930円
7	勝平市民グラウンド		610円
8	土崎市民グラウンド		
9	河辺岩見三内野球場		
10	河辺和田野球場		
11	河辺戸島野球場		
12	雄和新波野球場		
13	雄物川河川緑地野球場		
14	御所野近隣公園野球場		

問▶No. 1～12 スポーツ振興課☎(888)5611
No. 13・14 公園課☎(888)5753

【その他】

No.	施設名称	使用単位	使用料(一般)
1	久保田城御隅櫓	1人/1回	150円
2	旧黒澤家住宅		310円
3	旧秋田藩主佐竹氏別邸(如斯亭)庭園		
4	秋田城跡歴史資料館	1時間	3,310円
5	赤れんが郷土館		
6	民俗芸能伝承館		
7	旧金子家住宅		
8	河辺総合福祉交流センター三世交流ホール	1時間	3,310円
9	秋田市民交流プラザきらめき広場	全面1時間	9,360円
10	雄和体験学習館研修室	1回	200円
11	雄和椿台交流会館研修室		100円
12	雄和奥椿岱地区第一市民農園		1平方メートル
13	雄和前椿岱地区市民農園		
14	雄和奥椿岱地区第二市民農園		
15	仁井田地区市民農園		

問▶No. 1～3 佐竹史料館☎(863)0770
No. 4 秋田城跡歴史資料館☎(845)1837
No. 5 赤れんが郷土館☎(864)6851
No. 6・7 民俗芸能伝承館☎(866)7091
No. 8 福祉総務課☎(888)5657
No. 9 秋田市民交流プラザ管理室☎(887)5310
No. 10～15 産業企画課☎(888)5722

●文中の「SC」はサービスセンターの略

今年度の医療機関で受けられる各
検診(大腸がん・前立腺がん・子宮頸
がん・乳がん・おとなの歯科健診)が
2月末で終了します

まだのかたはお早めにどうぞ。
実施医療機関や対象年齢など詳し
くは、昨年5月に全戸配布した「秋
田市健診ガイド」または市ホーム
ページをご覧ください。

◆広報ID番号 1005381
保健予防課 ☎(883)1176・
1177・1178

住民税非課税世帯へ給付金を支給します

住民税非課税世帯
への物価高騰支援と
して、1世帯当たり
7万円を給付しま
す。詳しくは市ホ
ムページをご覧ください。



◆広報ID番号 1040606
【支給要件】

令和5年12月1日時点で秋田市
に住所があり、令和5年度分の住
民税が非課税の世帯

*ただし、住民税が課税されてい
るかたの扶養親族などのみから
なる世帯の場合は対象外です。

【対象外の世帯例】

・親(課税)に扶養されている学生
(非課税)の単身世帯

・子(課税)に扶養されている高齢者
夫婦(非課税)の世帯

【申請方法】

①令和5年度に実施した住民税非
課税世帯電力・ガス・食料品等価
格高騰支援給付金を受給し、市
で振込口座を把握している世帯

支給のお知らせを1月中旬以降
にお送りしています。

支給要件に該当する場合は、申
請手続は不要ですが、該当しない
場合は、コールセンターへご連絡
ください。

②①以外の世帯(申請が必要です)

申請期限▼3月15日(金)

申請に必要な書類を1月中旬以
降にお送りしています。支給要件
に該当する場合は、申請書に必要
事項を記入し、必要書類を添付の
上、同封の返信用封筒に入れてお
送りください。

*世帯に令和5年1月2日以降に

秋田市に転入したかたがいる場
合は、市で令和5年度の課税状
況を確認できないため、申請書
が送付されません。コールセン
ターへお問い合わせください。

【支給予定日】

①2月8日(木)

②申請書の受領から2〜3週間後

●問い合わせ 秋田市非課税世帯

給付金コールセンター

☎(803)9471

(平日午前8時30分〜午後5時15分)

市税の納付には便利な口座振替をご利用ください

今月納期の市税

▼市県民税第4期

▼国民健康保険税第7期

：納期限1月31日(水)

市税の納付には、納め忘れがな
くなる口座振替がおすすめです。
パソコンやスマートフォンなどか
ら口座振替の申し込みができる「秋
田市Web口座振替受付サービス」
のご利用が便利です。

また、納付書を使用する場合
は、コンビニエンスストアなどで納
付できるほか、スマートフォンな
どのカメラで納付書に記載された
バーコードを読み取ることで、ス
マートフォン決済やクレジットカード
下納付も利用できます。詳しくは
市ホームページをご覧ください。

◆広報ID番号 1034290

●問い合わせ

納税課 ☎(888)5483

国保年金課 ☎(888)5634

生活援助サービス従事者研修を実施します

要支援認定者・事業対象者の自宅
に訪問し、掃除や買い物などの生
活援助を行う「訪問型サービスA」
の従事者を養成します。

全日程受講後、事業所でサービ
ス提供者として従事することがで
きます。なお、指定事業所への就
職相談会を実施しますが、勤務を
保証するものではありません。

対象▶18歳以上のかた

(次のかたは対象外▶訪問介護事業
所のヘルパーとして従事可能な資
格をもっているかた、要介護・要支
援認定者、介護予防・日常生活支援
総合事業の事業対象者)

日時▶2月21日(水)・22日(火)、
午前9時20分〜午後5時

会場▶21日▶市役所旧職員研修棟2
階第1研修室、22・27日▶市役所6
階会議室6-A

テキスト代▶1千430円 定員▶20人

申し込み▶1月22日(月)午前9時から
2月13日(火)午後5時までに、長寿
福祉課へ。☎(888)5668

大雨被害による介護保険料の減免申請はお早めに

令和5年7月および9月の大雨
により被害を受けたかたで、介護
保険料が減免になる可能性がある
かたには、介護保険課から申請書
を送付しています。

申請期限▶2月19日(月)まで(普通徴

取のかたは3月19日(火)まで)ですの
で、お早めに申請をお願いします。

●問い合わせ

介護保険課 ☎(888)5672

みんなので支え合う 秋田市の介護保険

問い合わせは ■ サービス概要 ☎(888)5674
介護保険課へ ■ 保険料の納付 ☎(888)5672

秋田市の要介護・要支援認定者数は、昨年の3月末で1万9千891人でした。その割合は、市の65歳以上の高齢者人口約9万8千人に対し、ほぼ5人に1人となっています。

介護サービスに係る費用も年々増え続けています。令和4年度に、秋田市で介護サービスに使われたお金(給付費)は約290億5千600万円です。令和3年度に比べ約4千100万円増え、介護保険制度が始まった平成12年度(約96億円)と比べると約3倍にも増えています。

介護保険の財源は、半分を公費(税金)で、残り半分を第一号被保険者(65歳以上)の保険料(23%)と第二号被保険者(40〜64歳)の保険料(27%)で負担しています。高齢者だけでなく社会全体で支えていく仕組みになっています。

令和4年度介護サービス給付費の内訳

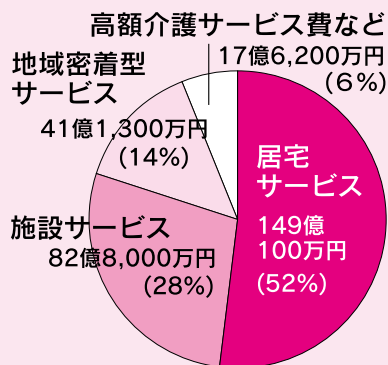

保険料はみなさんが利用する介護サービスの総費用に応じて決まり、利用量が増えれば保険料も増える仕組みです

秋田市の第一号被保険者の介護保険料基準額算出方法

令和3〜5年度の介護保険料

秋田市で必要な介護サービスの総費用

×

65歳以上のかたの負担分(23%)

÷

秋田市内に住む65歳以上のかたの人数

＝

年額74,784円

保険料の納付方法のご確認を

- 保険料が特別徴収(年金から引き落とし)のかたでも、次の場合は、一時的に普通徴収(窓口納付)になります。
 - ▼ 年間保険料が減額になった
 - ▼ 年度の途中で65歳を迎えた
 - ▼ 年金の一時差し止め
 - ▼ 他市町村からの転入など
- 高齢のかたの納め忘れを防ぐため、納付方法が引き落としから窓口納付に変わっていないか、ご家族も一緒にご確認をお願いします。
- 窓口納付のかたには、納め忘れがない便利な口座振替をお勧めします。

障害者控除対象者認定書を交付しています

要介護認定などを受けている本人かその扶養者が、所得税や市県民税を申告する際に提示すると障害者控除が適用される障害者控除対象者認定書を交付しています。**対象(すべてを満たすかた)**

- 昨年12月31日現在、市内に在住する65歳以上のかた
- 要介護または要支援認定を受けているかた
- 市の判定基準を満たしているかた(申請後に確認します)

次の①または②に該当するかた

- ① 身体障害者手帳、療育手帳、精神障害者保健福祉手帳、戦傷病者手帳の交付を受けていないかた
 - ② 障害者控除が適用される障害者手帳などの交付を受けているかたで、特別障害者に準ずるかた
- 申請に必要なもの** 障害者控除対象者認定申請書(左記の申請場所にあるほか、市ホームページからもダウンロードできます)

◆ 広報ID番号 1004692

申請場所 市役所2階介護保険課、河辺・雄和の各市民SC

* 認定結果は、審査後申請者に郵送します。

● 問い合わせ

介護保険課 ☎(888)5675

任期付職員(部長級)を募集します

4月採用予定の秋田市任期付職員採用試験を次のとおり実施します。任期は、令和6年4月1日から令和8年3月31日まで(2年間)。要件など、詳しくは受験案内書をご覧ください。

【募集分野：部長級】

次の各分野を統括し、専門的知見に基づく施策の評価・助言等により庁内の総合調整を担う。

- ① 子ども・子育て、若者育成支援等
- ② 女性活躍の推進
- ③ 多様性社会の推進

【試験方法】

第一次試験：書類選考
第二次試験：面接試験

【受験案内書配布場所】

市役所1階総合案内、4階人事課、各市民SC(中央を除く)、駅東SC、秋田市移住相談センター(東京都千代田区)、同八重洲センター(同中央区)、市ホームページ
(広報ID番号 1040208)

【受付期間と場所】

1月31日(水)までに人事課へ(郵送の場合は当日消印有効)。秋田市電子申請・届出サービスから申し込むこともできます

● 問い合わせ

人事課 ☎(888)5429

市役所からのお知らせ

●文中の「SC」はサービスセンターの略

3か月前	2か月前	1か月前	出産予定月	1か月後	2か月後	3か月後
単胎妊娠						
多胎妊娠						

軽減対象期間

令和6年1月から産前産後 期間相当分の国民健康保険 税軽減制度が始まります

出産を予定している(または出産した)国民健康保険被保険者分の国民健康保険税の所得割額と均等割額が減額されます。届出方法など詳しくは市ホームページをご覧ください。

◆広報ID番号 1040690

対象▶令和5年11月1日以降に出生を予定している(または出生した)国民健康保険被保険者のかた

*妊娠85日(4か月)以上の出産が対象です。死産、流産、早産および人工妊娠中絶の場合も含みます。

受付期間▶出生予定日の6か月前以降。出産後の届出も可能です

軽減対象期間

■単胎妊娠のかたは、出産予定月(または出産月)の前月から4か月相当分

■多胎妊娠のかたは、出産予定月(または出産月)の3か月前から6か月相当分

■令和5年度は、令和6年1月以降の期間のみ減額されます

*令和5年11月に出生した場合、令和6年1月相当分の保険税が減額されます。

●問い合わせ 国保年金課賦課担当 ☎(8888)5632

猛暑やクマにより被害を受けた園芸農業者などへの支援



令和5年の猛暑やクマによる被害を受けた園芸農業者などを対象に、農業経営の継続に向けた支援をします。

◆申請期限▶1月31日(水)

*被害を確認できる写真などをお持ちのかたは、園芸振興センターにお問い合わせください。

●問い合わせ 園芸振興センター ☎(838)0278

◆猛暑による園芸作物被害への支援

令和6年度の再作付けに必要な種苗購入費を補助します。

事業対象▶園芸作物の出荷実績があること、猛暑による減収が20%以上あること

*豪雨災害の支援と重複して申請することはできません。

*J Aがとりまとめる分については、個々で申請する必要はありません。

補助率▶対象経費の2分の1以内

◆クマによる果樹被害への支援

令和5年に使用した薬剤の購入費を補助します。事業対象▶果樹の出荷実績があること、クマによる減収が20%以上あること

補助率▶対象経費の2分の1以内

秋田市都市計画審議会の 住民委員を募集します

土地利用のルールや、道路・公園など、都市計画に関する事項を調査・審議する委員を募集します。任期は令和6年4月から2年間。審議会は、平日の日に約2時間、年3回程度開催します(報酬あり)。

応募資格▶市内在住で、令和6年4月20日時点で20歳以上のかた(ただし、秋田市の他の審議会などの委員、国や地方公共団体の議員または常勤職員を除く)

募集期間▶1月22日(月)から2月9日(金)(必着まで)

申込書の配布場所▶市役所1階市民の座、4階都市計画課、各市民SC(中央を除く)、駅東SC、市ホームページ(広報ID番号1040706)

募集人数▶4人(うち女性3人)

*男女共生社会の実現のため、女性のみなさんの積極的な応募をお待ちしております。

応募方法▶「持続可能な活力ある都市の実現に向けて、秋田市の課題から考えるこれからの都市計画(まちづくり)について」をテーマにした800字以内の作文(様式自由)を申込書に添えて、直接市役所4階都市計画課の窓口へお持ちいただくか、郵送、FAX、Eメールのいずれかで提出してください

意見提出方法▶意見、住所、氏名(団体・企業の場合は団体名と代表者名)、電話番号を書いて、直接市保健所1階衛生検査課の窓口へお持ちいただくか、郵送、FAX、Eメールのいずれかで提出してください

●問い合わせ 衛生検査課 ☎(883)1181

資料閲覧場所▶市役所1階市民の座、衛生検査課(八橋の市保健所1階)、食肉衛生検査所(河辺)、市ホームページ(広報ID番号1040499)

食品衛生監視指導計画 (案)への意見を募集



食の安全・安心を確保するために、市保健所などが行う食品検査や営業施設への立入検査などに関して、食品衛生法に基づき「令和6年度秋田市食品衛生監視指導計画(案)」を作成しました。この計画案に対するみなさんのご意見を募集します。

なお、いただいたご意見は、個人情報を除き、原則、市ホームページで公開します。

募集期間▶2月1日(木)から3月1日(金)まで

資料閲覧場所▶市役所1階市民の座、衛生検査課(八橋の市保健所1階)、食肉衛生検査所(河辺)、市ホームページ(広報ID番号1040499)

意見提出方法▶意見、住所、氏名(団体・企業の場合は団体名と代表者名)、電話番号を書いて、直接市保健所1階衛生検査課の窓口へお持ちいただくか、郵送、FAX、Eメールのいずれかで提出してください

●問い合わせ 衛生検査課 ☎(883)1181

資料閲覧場所▶市役所1階市民の座、衛生検査課(八橋の市保健所1階)、食肉衛生検査所(河辺)、市ホームページ(広報ID番号1040499)

●問い合わせ 衛生検査課 ☎(883)1181

文中の「広報ID番号」を、秋田市ホームページ上の検索画面(右)に入力すると当該ページへ移行します

サイト内検索 よくある質問検索 広報ID検索

「広報ID番号」をここに入力!

市外局番 = ☎018



秋田市の人口

令和5年12月1日現在 (令和2年国勢調査の結果を反映した数値)

299,606人(-305)…男141,648人(-141) 女157,958人(-164)

11月分…出生103人 死亡428人 転入383人 転出363人

* ()内は前月比です。

1年前の人口302,745人

世帯数138,933(-68)

人口減少・移住定住対策課
☎(888)5487

秋田市への移住者数

令和5年11月末現在
()内は前年同月比

令和5年度に
移住した世帯数
149世帯(+20)

令和5年度に
移住した人数
248人(+20)

県に移住希望登録をし
秋田市へ移住したかた

小・中学校の支援サポーターなどを募集します

書類審査と面接で採用を決定します。期間は4月から来年3月まで(⑤は5月から)。報酬は1時間1千1円〜1千212円。応募締切は2月2日(金)。詳しくは、市ホームページをご覧ください。
複数のサポーターなどに申し込みをご希望のかたはご相談ください。

◆ 広報ID番号 1023488

【問い合わせ(平日午後4時まで)】

①④⑤は教育研究所

☎(865)2530

②③は学校教育課

☎(888)5808

①学級生活支援サポーター

支援内容▶支援を必要とするお子さんの学校生活全般に対して
勤務▶1日4、5時間で週4、5日

対象▶次のいずれかを満たすかた
(1) 教員か保育士の免許のあるかた
(2) 手話通訳か要約筆記の経験のあるかた
(3) 学校などで子どもの支援にあたったことのあるかた
(4) 教育上特別な配慮を要する子どもの支援に関心のあるかた

②日本語指導支援サポーター

支援内容▶海外出身などで、日本語の指導支援が必要なお子さんに対して
勤務▶1日4、5時間で週4、5日

対象▶次のいずれかを満たすかた
(1) 日本語指導支援の資格か経験のあるかた

(2) 海外にルーツをもつお子さんの支援に関心のあるかた

(3) 児童・生徒の指導経験のあるかた

(4) 中国語、タガログ語、モンゴル語、ネパール語、英語などを話せるかた

せるかた

③学校給食支援員

支援内容▶学校給食に関わる事務や食物アレルギーのあるお子さんに対して
勤務▶1日4時間で週5日

対象▶エクセルの操作ができ、次のいずれかを満たすかた

(1) 栄養士か調理師免許のあるかた

(2) 集団給食の管理運営や調理業務経験のあるかた

④学校司書

支援内容▶学校図書館の環境整備や児童・生徒の読書活動、調べ学習の支援など
勤務▶1日4時間で週5日

対象▶エクセルの操作ができ、次のいずれかを満たすかた

(1) 図書館司書(または司書補)、司書教諭の資格のあるかた

(2) 児童・生徒の指導経験のあるかた

(3) 本が好きで、子どもの読書活動に関心のあるかた

⑤学校行事等支援サポーター

支援内容▶運動会や校外学習などで、支援を必要とするお子さんに対して
勤務▶1回1〜6時間で月数回

新型コロナウイルスワクチン接種

新型コロナウイルスワクチン接種に関する詳しい情報はウェブサイトを、コールセンターでご確認ください。

https://activity-va.com

● 問い合わせ 秋田市新型コロナウイルスワクチン接種コールセンター ☎0120-73-8970 (平日午前9時〜午後6時)

* 聴覚に障がいのあるかたや、電話での問い合わせが難しいかたは FAXでも受け付けています。▶



ワクチン専用ウェブ

健康管理課 FAX(883)1158
◆ 令和5年秋開始接種は、一人1回限りとなっています

9月20日から3月末まで実施しているオミクロン株対応ワクチンを使用した接種は、期間内で1回限りとなっています。すでに接種したかたには、接種券は届きませんのでご了承ください。

対象▶1・2回目(生後6か月〜4歳のお子さんは、合計3回)接種を完了したすべてのかた

会場▶

① 集団接種▶西武秋田店3階

② 個別接種▶市内医療機関(12歳以上のかたのみ)

▶15歳以下のかたの接種には、保護者の同意と立ち会いが必要です。

また、予診票には必ず保護者の署名をお願いします

◆ 3月末までは自己負担なしで接種を受けることができます

▶ 令和6年度以降の詳細は、決まり次第お知らせします▶

▶ まだ一度も受けていないかたへの接種も引き続き集団接種会場で行っています。申し込みはウェブサイトかコールセンターからどうぞ

▶ インフルエンザワクチンと接種間隔をあける必要はありません

▶ 新型コロナウイルスに感染したことがあるかたもワクチン接種が可能です

◆ 発熱などで相談先に迷ったら、秋田県新型コロナウイルス感染症総合案内窓口へ

☎(895)9176/8:00~17:00

☎(866)7050/17:00~翌8:00



新波保育所のみなさん♪

教えてネ 地域のお話

春までもう少し
4月から新一年生♪

新 波保育所には、同園を卒園を予定している児童が3人います。そんな子どもたちの元気な様子を見に、12月21日、雄和小学校の先生が保育参観に来園しました。

お店やさんごっこの看板作りで、「この字むずかしい」「わたし書けるよー!」それぞれ声を掛け合いながら協力し合って仕上げの様子や、楽器の演奏、歌が披露されると、先生は「もう小学1年生みたい」とびっくり。春までもう少し。子どもたちの背中には何色のランドセルが背負われるかな♪



がんばれー! ここから書くのかな?

ゆっくりゆっくり

新春恒例!
大迫力の消防出初式

消 防の仕事始めの行事である「出初式」が1月5日、市消防本部前のけやき通りで行われました。当日は、消防士と各地域の消防団員、自主防災組織のメンバー約1千人が一堂に会し、消防車の行進や一斉放水などを披露しました。日々の訓練で磨かれた技術に、沿道に集まった市民のみなさんからは熱い歓声が上がっていました。



大迫力の一斉放水
市民のみなさんの安全安心のために

暴力団排除キャンペーンが行われました

東 地区暴力追放推進委員会と秋田東警察署は、昨年12月

22日に、年末における暴力団排除キャンペーンとして、秋田市手形地区内の各飲食店を訪問し、暴力団排除ステッカーやチラシなどの配布のほか、各種犯罪の被害防止や交通事故防止の呼びかけを行いました。暴力団や各種犯罪被害などに関するお悩みをお持ちのかたは、電話や各警察署窓口で相談を受け付けていますので、お気軽にご相談ください。

●問い合わせ
秋田東警察署刑事課
☎(825)5110



12月22日、東地区暴力追放推進委員会のみなさんが手形地区の各飲食店を訪問し、ステッカーやチラシなどを配布しました



雪道走行 体験講習会

秋田市地域おこし協力隊が企画! JAF講師による指導のもと、実際の雪道で走行練習を体験できます。詳しくは市ホームページをご覧ください。
広報ID番号 1040811

参加無料 定員(抽選)8人

対象▶秋田市へ移住して3年以上か移住を検討して雪道運転が不安な方
日時▶2月4日(日)午前9時30分から午後0時30分まで
会場▶旧空港跡地(市役所に集合し、バスで移動します)

申込▶下記コードから2月1日(木)までお申し込みください



雪道走行体験講習会

秋田市地域おこし協力隊が運営する公式Instagramもぜひご覧ください!
*アプリのダウンロードが必要
な場合があります。

フォローよろしくお願いします

公式Instagram

問い合わせ▶人口減少・移住定住対策課 ☎(888)5487

広報クイズ No.377



広報クイズは、毎月第3金曜日発行号に掲載しています。正解したかたの中から抽選で10人に図書カード1,000円分を差し上げます。

広報あきたや市政テレビ番組の感想などを添えて、ご応募ください。

Q1 昨年11月土崎みなと歴史伝承館の展示曳山が更新！何年ぶり？

Q2 美大附生徒考案！県立スケート場公式キャラクターの名前は？

*答えは広報あきた1月5日号・19日号の記事中から探してね♪

応募方法（応募は1人1件です）

はがき、FAX、Eメールに、「広報クイズ」と明記し、答えと住所、氏名(ふりがな)、年齢、電話番号を書いて、1月29日(月)(必着)まで、〒010-8560 秋田市役所広報広聴課 FAX(888)5472

Eメール ro-plpb@city.akita.lg.jp

*採用された際、氏名の記載を希望しないかたは、ペンネームも忘れずにお書き添えください。

12月15日号の当選者(敬称略)

前回のクイズの答え

Q1 = ⑦ Q2 = ④(提)⑤(助)

当選者▶アカノ福田(泉)、大沢和美(泉)、河辺のウッチー(河辺)、こうたろう(飯島)、齊藤 茂(八橋)、サカス(大町)、進藤 寛(旭川)、ふじさん(泉)、マリリン(旭川)、わん吉(広面)

*応募件数204件のうち、正解は194件。

担当から



すっかり気温も低くなり、ほとんどのスポーツはシーズンオフに入りましたね。昨年は野球やサッカーなどで海外で活躍する選手も多く、今年も良いニュースがたくさん舞い込んでくるのではないのでしょうか。そんな中、私の食欲はシーズン全盛期を迎えております。何を食べてもおいしい、2時間前に食べたのにもうお腹が空いているというように、胃腸が体内で大活躍しております。果たしてシーズンオフが来るのかわかりませんが、今は寒さのせいということにしておきましょう...(し)

ちよつと一息 読者の伝言板



●令和6年のスタート。日々の過ぎるスピードの早いこと。新年を迎える度、誕生日を迎える度に、もう一年が経ったの〴〵と驚きます。うかうかできませぬ。マイペースなりに一笑懸命過ごそうと思います
(初日の出キキキラ 56歳・新屋)

●あつという間に雪景色！お正月にお花を添えるべく、年末はいろいろな講座に参加しています。ミニ門松を作る講

座、とても作り応えがあり充実していました。つまみ細工の講座も一心不乱、集中できてあつという間の時間でした
(ぶん太 45歳・飯島)

●職場にある幸福の木が花を咲かせました。初めて見たのでびつくり。調べてみたら花を咲かせるのはまれなことみたいで縁起がいらしい。なんか良いことあるかな
(あげやん 61歳・八橋)

●先日CNA★アリーナに往復バスでアキカカードを利用して行きました。駐車場の心配もなく、イベントを楽しむことができました
(田中忠雄 70歳・千秋)

●最近雪が降って寒いですが、雪で遊べるのでとてもうれいす。寒いからといって家にいて運動不足にならないように外に出て体を動かしたいです(こつたろう 12歳・飯島)

●ガラス工房に初めて行ってきました♪キラキラしていてかわいかったです！
(吉之助 3歳・広面)

●今年やりたいこと、叶えたいことを100個書き出してみました。すぐに達成できそうなことから、夢のまた夢だなど思うことまでありますが、楽しみがたくさんあってワクワクするスタートとなりそうです
(すみれ 37歳・將軍野)

みんなで文化財を守ろう！

1月26日は文化財防火デー

「文化財防火デー」は、昭和24年1月26日に、現存する世界最古の木造建造物である法隆寺金堂で火災が発生し、壁画が焼損したことを契機として昭和30年に制定されました。近年、国内外で貴重な文化財が火災や災害によって失われています。私たちの大切な財産である文化財を火災・地震などの災害から守り、次の世代に受け継いでいきたいと思います。



文化振興課 ☎(888)56007



▶子育て交流ひろばの場所…中央＝市役所2階、東部・南部・河辺・雄和＝各市民SC1階、西部・北部＝各市民SC2階
▶子ども未来センター＝アルヴェ5階 ▶子ども広場およびフォンテ文庫＝フォンテAKITA6階

親子で遊ぼう！

「※」印＝各市民SC内の施設が会場です。申込時にご確認ください
■＝要申込の催しで、申込開始日です



子ども未来センター

会場	催し(お子さんの対象)	内容 / 定員	日時
子ども未来センター ☎(887)5340	よちよち広場 (7か月～1歳6か月)	視力についてのお話 ／先着各20組	2/ 8(木)①10:15～②10:50～ ■ 1/31(水)10:00～、上記コードからお申し込みを
東部子育て交流ひろば ☎(853)1082	おはなしの部屋(就学前)	手遊びや絵本の読み聞かせ/当日先着10組	2/ 1(木)10:15～10:30
	ぱるぱるルーム(就学前)※	ふれあい遊びやシアター/先着12組	2/ 6(火)10:30～10:50 ■ 1/30(火) 9:00～
西部子育て交流ひろば☎(826)9007	おもいっきりあそぶday(就学前)※	おにさんとあそぼう！	1/31(水)10:00～11:30
南部子育て交流ひろば☎(838)1216	ぼかぼかーむ(就学前)※	パネルシアター「ねこのおいしゃさん」	2/ 5(月)10:30～11:00 ■ 1/29(月) 9:00～
北部子育て交流ひろば☎(893)5985	おうた・おはなしタイム(就学前)	手遊びや季節の歌など/当日先着20組	1/30(火)10:45～11:00
河辺子育て交流ひろば☎(882)5146	おはなしはっぴいタイム(就学前)	絵本の読み聞かせ、節分の豆まきごっこ	1/25(木)10:30～10:45
フォンテ文庫☎(893)6167	親子で英語inフォンテ文庫(0～小2)	英語の楽しいトークと読み聞かせ/先着10組	2/ 3(土)11:15～11:45 ■ 1/27(土)10:00～
子ども広場 ☎(893)6075	スマイルベビー&キッズ (就学前)	保育あそび からだを動かそう ／先着15組	2/28(水)10:30～11:00 ■ 2/ 1(木)10:00～ 右記コードからお申し込みを



子ども広場

■西部子育て交流ひろばからのお知らせ…1/31の子育て交流ひろばの利用は13:00からとなります。

両親学級



両親学級

赤ちゃんのお風呂の入れ方、助産師の講話など。

対象▶開催日に妊娠24～35週の妊婦さんとパートナー **日時**▶2月17日(土)13:00～16:00 **会場**▶市保健センター(八橋) **定員(抽選)**▶30組
申込▶1月22日(月)から2月12日(月)までに、上記コードを読み込んでお申し込みください
問▶子ども健康課☎(883)1175

乳幼児健康診査

風邪や感染性の病気の際は、ご遠慮ください。

問▶子ども健康課☎(883)1174

①4・7・10か月児健診

対象▶生後4・7・10か月になった日からそれぞれ満5か月、満8か月、満11か月になる前日までのお子さん
会場▶母子健康手帳別冊に記載した協力医療機関

②1歳6か月児・3歳児健診(小児科・歯科) 医療機関での個別健診です。詳しくは個別通知でお知らせします。個別通知は対象となる月の前月末までに郵送します。

保育所で遊ぼう！(2月開催)

対象は0～5歳のお子さん。時間は9:45～11:00。詳しくは、各保育所へお問い合わせください。

6日(火)▶寺内保育所☎(863)6253

7日(水)▶河辺保育所☎(882)3056
8日(木)▶岩見三内保育所☎(883)2555
8日(木)▶雄和中央保育所☎(886)2595
14日(水)▶川添保育所☎(886)2139
15日(木)▶新波保育所☎(887)2014

小さなてしごと

フェルトを組み合わせてお花のリースを作ります。



対象▶就学前のお子さんと保護者

日時▶2月18日(日)10:30～11:30

会場▶子ども広場 **定員(抽選)**▶4組

申込▶Eメールで、件名を「2/18小さなてしごと申込」として、保護者の氏名(ふりがな)、電話番号、お子さんの氏名(ふりがな)と生年月日、性別を、1月29日(月)から2月5日(月)までにお知らせください。

Eメール hirobateshigoto@gmail.com

問▶子ども広場☎(893)6075

(10:00～19:00)

♪地域で育児♪

太字の()内はお子さんの対象です。問い合わせ先の◎は、各地区の主任児童委員さんの印です。



★すこやか広場あらかこ(就園前)

2月2日(金)10:00～11:30、西部市民SC2階和室で。

問▶◎渡部さん☎(828)3649

★川尻であそぼう！(就園前)

2月5日(月)10:00～11:00、川尻地区コミセンで。みんなでいっしょ♪楽しいね！

問▶◎山上さん☎090-7334-9733

★ほっと広場(0～5歳)

2月5日(月)・26日(月)、10:00～11:30、広面児童館で。保険料1家族各50円。

問▶代表の堀江さん☎(837)0584

★ほっぺの会(就学前)

2月6日(火)9:45～11:30、仁井田地区コミセンで。お雛祭り。妊婦さんもどうぞ。保険料1家族50円。

申込▶◎内出さん☎090-1666-6349

★チャイルド中通(就学前) 2月6日(火)・13日(火)・20日(火)・27日(火)、10:00～11:30、中通児童館で。

問▶◎新堀さん☎090-2973-3751

★金足「子育てひろば」で遊ぼう(就学前)

2月6日(火)・20日(火)、10:00～11:30。

会場・問▶金足地区コミュニティセンター☎(873)2111

★このゆびとまれ！(就園前)

2月6日(火)・20日(火)、10:00～12:00、明徳児童センターで。6日は豆まき、20日は手形・足形作り。

問▶◎田中さん☎080-8218-0929

★おおすみキッズ(就園前)

2月15日(木)10:00～12:00、大住児童館で。かわいいおひなさま♪

問▶◎小松さん☎(839)5189

*スペースの都合などにより、「育児コーナー」に掲載依頼があったすべてを掲載できない場合があります。ご了承ください。

ごみ減量 アクション



日時 2月4日(日) **参加無料**
10:00~15:00

会場 にぎわい交流館 1階

- ★マイバッグづくり講座
- ★雑がみ分別釣りゲーム
- ★ごみ減量グッズ抽選会 など

★バレンタインプレゼントのラッピングにも使える！
風呂敷の実演講座と環境の話(要申込)



エコバッグとしても使えるよ！



時間▶11:00~12:00

定員▶15人(定員超えの場合は初参加を優先して抽選)

ナチュラルコスメブランド「ラッシュ」イオンモール秋田店のスタッフが実演！風呂敷はお持ち帰りできます。申し込みは、電話またはEメールで氏名、電話番号を1月25日(木)まで環境都市推進課へ。☎(888)5708 Eメール ro-evcp@city.akita.lg.jp

在宅子育てクーポン券の申請はお済みですか？

子育て支援の各種プランに利用できるクーポン券の申請期限は3月末までです。交付を受けることができるのは、秋田市に住民票があり、保育所や幼稚園などに入所していない就学前のお子さんがある世帯です。詳しくはホームページをご覧ください。https://www.alve.jp/facility/child/child_coupon
問い合わせ▶子ども未来センター☎(887)5340



クーポン券

笑顔がいいね

育児 コーナー!



- ▶料金の記載がないものは無料
- ▶申込方法がないものは直接会場へ
- ▶文中「SC」はサービスセンターの略

パパママのくつろぎタイム

思い出のアルバムを作ります。お子さんの写真をお持ちください。

対象▶就学前のお子さんの保護者(お子さんも一緒に) **日時**▶2月6日(火)10:30~11:30 **会場**▶雄和子育て交流ひろば **先着**▶5組
申込▶1月22日(月)9:00から雄和子育て交流ひろば☎(886)5530

育児講座「フラワーアレンジメント」

フラワーアレンジメント作り。

対象▶就学前のお子さんの保護者(お子さんも一緒に) **日時**▶2月20日(火)10:30~11:30 **会場**▶雄和市民SC2階洋室2 **先着**▶5組
申込▶1月22日(月)9:00から雄和子育て交流ひろば☎(886)5530

妊娠届 ネウボラ土曜窓口

平日勤務などで、八橋の市保健所内にある「ネウボラ」に来所が難しい妊婦さんのために、土曜窓口を開設しています。面接は20分程度です。

対象の妊婦さん▶妊娠届を提出するかた、ネウボラ以外で妊娠届を提出したかた、転入されたかた(ネウボラでの面接がまだのかた)

日時▶1月27日(土)9:00~12:00
申込▶子ども健康課☎(883)1175

産後のママトーク

助産師を囲んで一緒におしゃべり▶
対象▶産後6か月頃までの母親(お子さんも一緒に)

日時▶1月30日(火)10:00~11:30
会場▶市保健所(八橋) **先着**▶5組
申込▶1月22日(月)8:30から子ども健康課☎(883)1175

すくすく電話相談室

「落ち着きがない」「集団行動が苦手」など、お子さんへの関わり方の相談に、臨床心理士が応じます。

対象▶3歳児健診を終えた就学前のお子さんがある保護者
日時▶2月1日(木)13:30~16:30(1人1時間程度。相談日時の調整も可)
先着▶3人 **申込**▶1月25日(木)まで子ども健康課☎(883)1174

ぱくぱく教室(幼児食教室)

幼児食の進め方、歯のお手入れの話のほか、個別相談にも応じます。

対象▶1歳6か月~2歳2か月のお子さんとの保護者 **日時**▶2月2日(金)10:00~11:30 **会場**▶市保健センター(八橋) **先着**▶10組

申込▶1月31日(水)16:00までに右記コードからお申し込みください



ぱくぱく教室

問▶子ども健康課☎(883)1174

離乳食教室

離乳食の進め方や個別相談など。中期と後期は歯のお手入れ方法も学びます。太字の()内はお子さんの対象です。託児・試食はありません。

①初期(生後4~5か月頃のお子さん) **日時**▶2月7日(水)10:00~11:30

②中期(生後6~7か月頃のお子さん) **日時**▶2月8日(木)10:00~11:30

③後期(生後8~11か月頃のお子さん) **日時**▶2月9日(金)10:00~11:30

①②③共通…**会場**▶市保健センター(八橋) **先着**▶各18組

申込▶1月24日(水)8:30から子ども健康課☎(883)1174・1175

歯ッピーバースデー

歯みがきレッスン、歯科衛生士や栄養士によるお話など。

対象▶生後10か月~1歳1か月頃のお子さん

日時▶2月14日(水)10:00~11:30
会場▶市保健センター(八橋)

先着▶10組

申込▶1月22日(月)から子ども健康課☎(883)1174



なかいち

ウィンターパーク

詳しくは、右のコードからホームページをご覧になるか、実行委員会(にぎわい交流館内)へお問い合わせください。☎(853)1133



なかいち
ウィンターパーク

～スタンプラリー開催中！～

各イベントに参加してスタンプを3つ集めたかたに、なかいちオリジナルグッズを含む景品をプレゼント！(先着300人)

申し込み
スタート!

バレンタインワークショップ

2月10日(土)▶12日(月)、11:00～12:00

会場▶にぎわい交流館 アート工房1
参加費▶3,000円 先着▶各10人

大切なかた、自分へのバレンタインギフトにオリジナルのスワッグ(壁飾り)を作ろう！参加者全員にスイーツプレゼントも▶申し込みは、上記コードを読み込んで「アソビュー！」から、もしくは電話か直接実行委員会(にぎわい交流館内)の窓口へ。

童っこの雪まつり

2月3日(土)・4日(日)、11:00～17:00

会場▶にぎわい広場・にぎわい交流館

家族みんなで昔遊びや冬の遊びを体験しよう！
入場無料。直接会場へどうぞ。

まだまだ続く！
なかいち
ウィンター
パーク

アイスパーク

2月3日(土)▶14日(水)

会場▶にぎわい広場・大屋根下

氷柱花や氷のオブジェ、横手のかまくらを展示します。3日(土)・4日(日)は、スノーフィールドでの雪遊びのほか、オリジナルキャンドルとミニかまくらの制作体験も！入場無料。直接会場へどうぞ。



オンライン予約「アソビュー！」

限定で参加費が半額に！

「アソビュー！」で予約すると、秋田県が発行する「秋田プレミアム冬アソビクーポン」が利用できます(予算の上限に達した場合は終了)。詳しくは、上記コードからホームページをご覧ください。



あきたなつかし れとろ博覧会



会期 1月27日(土)▶2月11日(日)
9:00～21:00

会場 ▶にぎわい交流館1階
まち発見・発信ステーション

直接会場へ
入場無料

第三弾のテーマは「秋田の芸能」。なつかしのレコードや当時使われていた音楽関係の資料のほか昭和時代の映画のポスターなどを展示。

2月3日(土)14:00～14:45は、あきた芸者「おとは」さん、秋田民謡梅若会「梅若鵬修」さんなどによるスペシャルトークショーを開催します。プチプレゼントがもらえるクイズやゲームも！直接会場へどうぞ。着席希望のかたはお早めにお越しください(立ち見可)。

問い合わせ▶観光振興課☎(888)5602

第44回市民文化のつどい
第20回郷土秋田を考える文化講演会

あきた演劇物産展

～高校演劇から市民ミュージカルまで～

入場無料
定員250人

日時 2月3日(土)13:00～15:00

会場 ▶にぎわい交流館3階多目的ホール

「演劇」をテーマに、講演と秋田の演劇シーンをリードする演劇人を交えたパネルディスカッションを開催。直接会場へどうぞ。詳しくは下記コードから。

◆講演「そこに演劇がある限り！～『ガラスの仮面』から『修学旅行』まで～」

講師▶畑澤聖悟さん(劇作家・演出家)

◆パネルディスカッション「いつものように幕が開き!?～高校演劇から市民ミュージカルまで～」

パネラー▶畑澤聖悟さん、富橋信孝さん(秋田県演劇団体連盟理事長、あきた芸術劇場ミルハス副館長)、高瀬奈穂子さん(演劇集団シアター★6代表)、RITZさん(秋田県高等学校文化連盟事務局長)



市民文化のつどい

問い合わせ▶文化振興課☎(888)5607

■14・15分の催しは、中止または変更になる場合があります。また会場内では感染予防にご協力ください。

展覧会

秋田公立美術大学 3年次授業成果展

問▶秋田公立美術大学学生課☎(888)8105

秋田公立美術大学学生による
作品展です。いずれも入場無料。
直接会場へどうぞ！

◆美大ホームページ
<https://www.akibi.ac.jp>

秋田公立
美術大学の
プ子情報コーナ
ー

アキビノ
トラ
ビラ

■アーツ& ルーツ専攻 「ヘンタイ」

日時 1月26日(金)▶31日(水) 10:00~19:00
(最終日は13:00まで) *火曜休館

会場 文化創造館3階スタジオA3

■景観デザイン専攻 「9LD」

日時 2月3日(土)▶11日(日) 10:00~18:00
(初日は13:00から、最終日は15:00まで)

会場 秋田公立美術大学サテライトセンター
(フォンテAKITA6階)

■ビジュアルアーツ専攻 「Breath in Blue」

日時 1月27日(土)▶31日(水) 11:00~17:30
(最終日は13:00まで)

会場 県立美術館1階県民ギャラリー

◆1月30日(火)13:00~18:00は公開講評会を行
います

■ものづくりデザイン専攻 「孵化」

日時 2月6日(火)▶9日(金) 10:00~19:00
(最終日は20:00まで)

会場 にぎわい交流館2階展示ホール

◆2月7日(水)10:00~17:00、2月8日(木)10:00
~12:00は公開講評会を行います

■コミュニケーションデザイン専攻 「CommuniBus」

日時 1月31日(水)▶2月5日(月) 10:00~17:00

会場 アトリオン2階第1展示室

◆2月5日(月)13:00~は公開講評会を行います

秋田公立美術大学大学院 複合芸術研究科修士1年研究経過展

日時 1月20日(土)▶25日(木) 10:00~18:50
(最終日は17:00まで)

会場 秋田公立美術大学サテライトセンター
(フォンテAKITA6階)

"交わるにわ、 創造するキッチン" 会期 1月20日(土)▶2月4日(日) 会場 文化創造館ほか



PARK | いきるとつくるのにわ

秋田の暮らしの中で培われた知恵や技術などからヒントを得た新たな表現の展示
や、新たな文化の種が生み出される場をひらきます。アウトクロップ、安藤隆一郎さん、
わいないきょうこさんの活動の展示のほか、秋田の映画文化に関するドキュメンタリー上映会や
木の岐ワークショップ、雪室食材試食会など。1月20日の13:00~14:00にはアーティスト
トークを行います。入場無料。

上映会、ワークショップ、試食会の申し込みは、電話か専用の申込フォームで文化創造館へ。
☎(893)6424 https://akitacc.jp/event-project/park_exhibition2024/

秋田市地産地消 推進キャンペーン 期間を延長し開催中！



好評につき期間を1月31日(水)まで延長し開催中です！約
140店舗ある「秋田市地産地消推進店」に来店して、秋田市産
品詰め合わせセット(3,000円分が50人に)を当てよう！応募
方法は、①アプリ応募、②インスタグラム投稿の2種類があ
ります。詳しくは、秋田市地産地消推進店などに設置してい
る案内チラシか秋田市地産地消関連サイトをご覧ください。

<https://akita-city-chisanchisho.com>

*写真は景品のイメージです。

問い合わせ▶産業企画課☎(888)5724

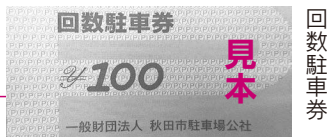

市民SC洋室2・3(市役所3階)
申込▶傾聴ボランティア秋田・ダン
ポの会☎(862)0839

◆ふれあい法律相談

法律、相続などの相談に田中伸顕
弁護士が応じます。一つの相談内
容につき年度内1回。

日時▶2月19日(月)10:00~12:00
会場▶市老人福祉センター(八橋)
先着▶4人(初めての来たを優先)
申込▶1月22日(月)10:00から市
社協ふれあい福祉相談センター
☎(863)6006

みんなの掲示板③

◆外旭川小学校通学路の除排雪時の 車両通行にご注意ください

1月28日(日)8:30~12:00、外
旭川小付近の通学路(歩道)約1.5
kmを地域住民が除雪する予定で
す。車で通行する際は、ご注意願
います。問▶同地区市民憲章推進
協議会の山本さん☎(868)1048

◆秋田市手をつなぐ育成会(おもに知的 障がい児者の家族会)の何でも語ろう 会

会員以外でも参加できます。
日時▶2月3日(土)10:00~12:00
会場▶県心身障害者総合福祉セン
ター3階会議室A・B(旭北) 先着
▶30人 申込▶1月31日(水)までに
電話かEメールで同会事務局の本
田さん☎090-2559-4811
Eメール akitaikusei@gmail.com

◆地域の不登校理解促進のためのポス ター・リーフレット制作事業実施のた め、当事者の意見・体験を募集します

あきたスグッチファンド助成事業。
対象▶秋田県内で義務教育段階で
の不登校などを経験したことがあ
るかたやその保護者 日時▶2月
3日(土)・6日(火)、子ども=10:00
~、13:00~、保護者=11:00
~、14:00~ 会場▶市御所野交
流センター会議室 先着▶各5人
申込▶[https://sites.google.com/
view/todokeyo-akita/](https://sites.google.com/view/todokeyo-akita/)
2月6日(火)までホームページか
ら意見・体験を回答できます。
問▶不登校・登校しぶりを支えるプ
ロジェクトの藤原さん
☎080-6000-4340

◆秋田市公営駐車場の回数駐車券 の販売を3月31日(日)で終了します

回数券は令和11年3月31日まで
利用できます。問▶(一財)秋田市
駐車場公社☎(832)1182

*在庫限りの販売となりますので
早めに販売終了となる場合もあ
ります。

健康

キタスカ地域住民講座

秋田厚生医療センター院長柴田 聡
さんなどによる消化器・呼吸器のが
ん診療に関する講演会。

日時▶2月17日(土)13:30~15:00
会場▶北部市民SC 1階地域文化
ホール 定員(抽選)▶150人
申込▶1月31日(水)まで電話か北部
地域住民自治協議会(北部市民SC
1階)窓口☎(846)1133

市立病院の教室

会場は市立病院5階講堂。
問▶①認知症疾患医療センター
☎(866)7123、②③医事課☎
(823)4171

①認知症カフェ「笑顔カフェ」
「知って安心!相談窓口活用術」が
テーマ。対象▶認知症に関心のあ
るかた、困っているかた

日時▶1月25日(木)14:00~15:00
②みんなの健康広場 「前立腺疾
患とロボット手術」、「不整脈対
するカテーテル治療」について。

日時▶1月26日(金)15:00~16:00

③糖尿病教室 糖尿病の患者さん
とそこご家族が対象。医師や管理
栄養士、薬剤師による食事療法や
薬物療法などの話。

日時▶2月13日(火)13:30~15:00

みんなの掲示板④

◆運転免許の自主返納を考える座談会

講師は運転免許センター職員。
日時▶1月30日(火)13:30~
会場▶川元地域包括支援センター
社協 先着▶20人 申込▶同セン
ター☎(853)5968

(平日9:00~17:00)

◆ザ・ブーン健康増進教室

会場はクアドームザ・ブーン。
①②とも10:50~12:15にス
トレッチ&水中歩行、12:30~
13:30に水泳を行います。

①1日コース 2月2日(金)から
27日(火)までの毎週火・金曜。参
加費(入館料別)各600円。

②秋田駅東口から9:45発のバス
送迎付きコース(要申込) 2月2
日(金)・9日(金)・16日(金)。参加費
(入館料込)各1,120円。

申込▶1月26日(金)9:00からザ
ブーン☎(827)2301

◆暮らしの保健室がんサロン

がんと共に歩むかた(体験者)が
対象。フリートークとカフェタイ
ム。日時▶1月26日(金)10:30~
12:00 会場▶クロッセ秋田(中通)
参加費▶300円 定員▶10人 申込
▶電話かEメールでNPO法人ホー
ムホスピス秋田☎(853)6835

Eメール clara-05@helen.ocn.ne.jp

◆秋田県看護協会「みんなの保健
室」 専門的知識を持った看護職
による健康チェックや健康に関す
る相談。日時▶毎週火曜、11:00~
15:00 会場▶秋田アルス2階無
印良品 問▶同協会☎(834)0172

◆医療を考えるつどい

テーマは「新型コロナの早期終息
を願って~医師からの健康アド
バイスと太平山三吉神社神職に
よる神事~」。太平山三吉神社総
本宮宮司の田村泰教さんによる
神事や、医師による講演など。
手話通訳あり。日時▶2月18日
(日)13:00~15:40 会場▶秋田
キャッスルホテル4階矢留の間
先着▶150人 問▶秋田市医師会事
務局☎(865)0252

◆新体操アカデミー 種目はクラ
ブ・リボン。対象・日時▶2月17日
(土)、4歳~小学2年生は14:00
~14:45、小学3~6年生は
14:50~15:50、中学・高校生は
16:00~18:00 会場▶県立体育
館 参加費▶1,000円 申込▶電話
かEメールで秋田県体操協会の七
尾さん☎090-8610-7530
Eメール sintaisou.akita.jr@gmail.com

■文中「SC」はサービスセンターの略。

案内

4月開講！高齢者大学で一緒に学びませんか

会員同士で親睦を深め、社会・文化・健康などについて学びます。60歳以上のかたが対象です。会場は中央市民SC(市役所3階)ほか。

★秋田寿大学

日時▶毎月第2水曜、13:30～15:30 年会費▶3,000円

入学金▶1,000円

定員(抽選)▶15人 申込▶はがきに、住所、氏名(ふりがな)、性別、生年月日、電話番号を書いて2月13日(火)(必着)まで、〒010-8560 秋田市教育委員会生涯学習室「秋田寿大学学生募集」係 問▶秋田寿大学の高橋さん

☎090-2797-7328

★秋田長生大学

日時▶毎月第2土曜、13:00～15:00 年会費▶3,000円

入学金▶500円 申込▶はがきに、住所、氏名(ふりがな)、生年月日、電話番号を書いて3月15日(金)(消印有効)まで、〒010-0977 八橋大道東6-3 石田一誠さん 宛 問▶秋田長生大学の石田さん

☎(862)8275

新入社員合同入社式

対象▶今春ハローワーク秋田管内の事業所へ就職する新規学卒者

日時▶3月27日(水)9:30～11:30

会場▶イヤタカ(中通) 参加費▶2,500円 申込▶2月6日(火)までに秋田雇用開発協会へ。詳しくはホームページをご覧ください。

https://akita-koyou.org 問▶同協会☎(866)6677

悩まずご相談ください

◆厚生労働大臣から委託された相談員が、戦没者遺族、戦傷病者の相談に応じます 戦没者遺族や戦傷病者の各種年金・給付金、生活上の問題、福祉制度など、お気軽にご相談ください。

問▶県福祉政策課☎(860)1318

【戦没者遺族相談員】

▶伊藤 薫(広面)☎(835)3146

▶打矢 廣雄(雄和)☎(886)3790

▶田口 昭益(牛島)☎(832)4147

【戦傷病者相談員】

▶高橋 智香子(南通)☎(834)2253

◆ピアカウンセラー交流事業

身体に障がいのあるかたとそのご家族を対象に、障がい(肢体不自由・視覚障がい)のあるピアカウンセラーが、お互いに平等な立場で悩みや話を聞き、きめ細かにアド

バイスします。相談場所ご希望に合わせて自宅などへも伺います。申込▶障がい者生活支援センターはくと

☎(873)7804・FAX(853)4977

◆KHJ秋田ばっけの会

対象▶ひきこもりのかたとご家族

日時▶1月20日(土)13:30～15:30

会場▶中央市民SC和室1・2(市役所3階) 問▶KHJ秋田ばっけの会事務局☎090-9539-2365

◆法務局のセミナー&相談会

「相続登記義務化」、「自筆証書遺言書保管制度」がテーマのセミナーと司法書士相続登記相談会。

日時▶1月25日(木)13:00～15:00

会場▶市役所3階の中央市民SC。セミナーは洋室4、相談会は洋室2・3 先着▶セミナー各50人、相談会20人 申込▶1月24日(水)まで秋田地方法務局総務課

☎(862)1124

◆全国一斉生活保護電話相談会

「困難をともに乗り越えよう」

全国青年司法書士協議会と秋田県青年司法書士会の共催。

日時▶1月28日(日)10:00～18:00

相談電話▶0120-052-088

◆傾聴サロン お話をする機会の少ないかたの話し、親身に耳を傾けます。日時▶1月28日(日)、10:10～、12:10～ 会場▶中央

市民相談センター(市役所1階)の各種無料相談



要予約	法律▶金銭・契約・離婚・損害賠償など	相談日時	2/1(木)・8(木)・15(木)・22(木)、9:00～12:00(1日は13:30～16:30も)	市民相談センターへ電話でご予約ください。定員各6人。 ☎(888)5646 * 3月以降のご予約もお受けします。日程などは電話でお問い合わせください。 * 同一案件の相談内容は、同年度内に1人各1回までです。
	行政書士▶許認可申請・行政手続き全般	相談日時	2/2(金)13:00～16:00	
	年金・社保▶年金・労働相談など	相談日時	2/9(金)13:00～16:00	
	司法書士▶登記・相続・成年後見制度など	相談日時	2/13(火)・27(火)、9:00～12:00、13:00～16:00	
	公証人▶公正証書(遺言など)	相談日時	2/20(火)9:00～12:00	
	税務▶贈与税、相続税など	相談日時	2/20(火)13:00～16:00	
予約不要	人権・困りごと▶いじめ・差別など	相談日時	2/8(木)13:00～16:00	当日直接、市民相談センターへ(15:30で受付終了)。先着各6人
	行政▶国の行政全般への苦情、要望など	相談日時	2/14(水)13:00～16:00	
なし	市民安全▶DV・ストーカーなど	相談日時	随時	事前に市民相談センターへお問い合わせください。



電子工作教室(中級編)

電子部品を基板にはんだ付けし、プログラミングで動くロボカーを組み立てます。**対象**▶小学4年生以上ではんだ付け経験のあるかた
日時▶2月3日(土)13:00~15:00
会場▶アルヴェ4階自然科学学習館
定員(抽選)▶15人 **申込**▶1月23日(火)から28日(日)までに上記コードか電話または同館受け付けへ。
☎(887)5330(9:00~17:00)

サンライフへGO!

対象は19歳以上。会場はサンライフ秋田。申し込みは、1月20日(土)10:00からサンライフ秋田へ。☎(863)1391

◆**アクアリラックス** 水中での軽運動。**日時**▶2月2日(金)・9日(金)・16日(金)、9:15~10:30
受講料▶2,550円 **先着**▶25人

◆**大人の水泳教室(初心者向け)**
日時▶2月2日(金)・9日(金)・16日(金)、3月1日(金)・8日(金)・15日(金)、10:45~11:45
受講料▶5,460円 **先着**▶15人

◆**ビー玉とワイヤーで作る`春の寄せ植え風ひな飾り**、**日時**▶2月3日(土)9:30~11:30 **受講料**など▶2,800円 **先着**▶15人

◆**自体重トレーニング**
日時▶2月5日(月)・19日(月)、3月4日(月)・11日(月)・18日(月)、18:30~19:45 **受講料**▶4,580円 **先着**▶20人

猫の飼い方教室

ペットフードのプロを招き、猫の年齢や健康状態に応じたフードの選び方などのお話。

日時▶2月17日(土)10:00~11:30
会場▶市保健所2階大会議室(八橋)
先着▶25人

申込▶1月22日(月)から2月5日(月)まで電話またはEメールで参加人数と代表者の氏名、住所、電話番号を衛生検査課へお知らせください。☎(883)1182
Eメール ro-hlex@city.akita.lg.jp

みんなの掲示板①

◆**ワークショップ「共に生きる」**
障害児を普通学校へ・全国連絡会代表の長谷川律子さんによる講演会。詳しくはホームページをご覧ください。**日時**▶1月28日(日)10:00~12:30 **会場**▶ルーテル愛児幼稚園(新屋) **定員**▶50人
申込▶子ども発達支援センター・オリブ園☎(828)7750
<http://olive.kodomo-sekai.jp/>

◆**女性のためのおしごと探しフェスタオンライン** オンライン形式の合同就職説明会。配信を視聴できる合同視聴スペース、「オンライン女子会」や企業と直接相談ができる「個別相談」も。詳しくはホームページをご覧ください。**対象**▶求職中の女性 **日時**▶2月6日(火)・7日(水)・8日(木)、13:00~16:00
申込▶<https://she-project.akita.jp/event/202402online>
問▶(株)トラパンツ☎(883)1909

催し

市民スポーツ祭「スキー」

日時▶2月4日(日)9:45~
会場▶太平山スキー場オーパス
保険料▶300円(リフト代別)
申込▶1月26日(金)までホームページから <http://spakitaskiclub.net>
問▶秋田市スキー連合の鈴木さん
☎090-2980-5132

太平山スキー場オーパスへ行こう!

問▶オーパス☎(827)2221
★**毎月第1・第3日曜はスキーこどもの日** 小学生以下のお子さんは、通常1,045円のリフト1日券が520円でご購入できます。
★**毎週日曜はナイターレディースデー** 毎週日曜16:00以降、女性のかた、通常大人1,255円、高齢者(60歳以上)940円のリフト4時間券が625円でご購入できます。
★**スキー&スノーボードワンポイントレッスン** 用具の着脱や歩

き方、簡単な滑走など。申し込みは当日8:30から。**対象**▶小学生以下(初心者向け) **日時**▶1月28日(日)、2月11日(日)・25日(日)、9:00~9:30 **先着**▶スキー、スノボ各20人

農村の魅力体験ツアー

きりたんぼづくり、雪の下キャベツ収穫体験。会場・参加料金・申込方法など、詳しくは市ホームページをご覧ください。
広報ID番号 1006813
実施日▶2月10日(土) **定員**▶20人
問▶日本旅行東北秋田支店
☎(866)0111

農業子ども絵画コンクールの作品展示会

市内の小学生が描いた「農業」をテーマとした絵画を展示します。**日時**▶1月31日(水)から2月6日(火)まで、8:30~17:15 **会場**▶市役所1階市民ホール **問**▶秋田市農業大賞実行委員会(農業委員会事務局内)☎(888)5796

みんなの掲示板②

◆**河辺音楽祭** 出演は、岩見三内中学校吹奏楽部、河辺中央コーラス、秋田シティプラスバンドほか。**日時**▶2月10日(土)13:00~15:45
会場▶河辺総合福祉交流センター三世代交流ホール **問**▶河辺の郷自治協議会☎(882)5302

◆**県立中央公園「冬まつり」**
スノーモービルそり乗車体験、凧あげ、昔あそび体験など(一部有料)。キッチンカーも出店。詳しくはホームページで。 <https://www.akisouko.com/chuo/>

日時▶1月28日(日)10:00~15:00
会場▶県立中央公園スポーツゾーン(雄和)
問▶同公園事務所☎(886)3131

◆**EnsembleAB定期演奏会**
日時▶1月21日(日)15:00~
会場▶アトリオン音楽ホール
入場料▶800円(就学前のお子さんは入場不可) **問**▶同吹奏楽団の工藤さん☎090-1397-3718

■文中「SC」はサービスセンターの略。

講座

コミュニケーションのトリセツ ～チーム力をGood! 高める伝え方～

仕事に役立つコミュニケーションのコツを学びます。相手にわかりやすく「伝える力」を身につけて、職場のチーム力をアップさせましょう！講師は㈱ラウンドテーブル代表の竹内健二さん。
対象▶60歳以下の働いているかた(市内在住・在勤) **日時**▶2月9日(金)18:30～20:00 **会場**▶中央市民SC洋室4(市役所3階) **先着**▶20人 **申込**▶1月22日(月)12:00から電話かEメールで氏名、電話番号、年代を生活総務課へお知らせください。☎(888)5650 Eメール danjyo@city.akita.lg.jp

NPO・市民活動向け講座・勉強会

会場は市民交流サロン(アルヴェ3階)。申し込みは市民交流サロンへ。☎(887)5312

◆～わたしと市民活動をつなげる～ 「縁結び」講座

ゲストはPourBèbè事務局長の小野友佳里さん、KidsVillageAkita代表の石川 恵さん。各団体の活動紹介や参加者とのフリートーク。**日時**▶2月17日(土)10:00～12:00 **先着**▶20人

◆パワーポイント勉強会

基本操作、スライドショーによるプレゼンテーションの方法など
日時▶2月20日(火)17:30～19:30、3月3日(日)14:00～16:00 **先着**▶各5人

県産大豆で簡単みそづくり

1.5kgのみそをつくります。上記コードからアクセスして、1月

28日(日)までにお申し込みください。**日時**▶2月16日(金)、10:30～12:00、13:30～15:00



みそづくり研修会

会場▶園芸振興センター加工研修室(仁井田) **材料費**▶2,500円 **定員(抽選)**▶各8人 **問**▶産業企画課☎(888)5725

親子でバレンタインチョコづくり!

親子でハートのチョコブラウニーをつくります。
対象▶小・中学生の親子 **日時**▶2月10日(土)9:30～12:00 **会場**▶河辺総合福祉交流センター **材料費**▶1組1,500円 **先着**▶6組 **申込**▶1月22日(月)8:30から河辺市民SC☎(882)5171

テルサの料理教室(2月開催)

時間は10:00～13:00。会場は秋田テルサ。申し込みは、1月24日(水)10:00から秋田テルサへ。☎(826)1800 (実施日、受講料、定員の順で記載)

①ダブルチョコのベーグルと小さなクラシックショコラ

8日(木)、2,400円、12人

②男子厨房に入る・肉じゃがの一汁三菜和定食

10日(土)、2,000円、16人

③イタリア風肉団子のトマト煮込み & カボチャのフォカッチャとレンズ豆

27日(火)、2,200円、12人

④豪華絢爛! おひなさまのお祝い寿司

28日(水)、2,500円、16人

さとびあで陶芸体験

白ねんどでコーヒーカップとソーサーをつくります。作品は焼成して後日お渡し。**対象**▶高校生以上 **日時**▶1月28日(日)13:00～15:00 **会場**▶農山村地域活性化センターさとびあ(上新城) **参加費**▶

1,800円 **定員(抽選)**▶15人 **申込**▶1月23日(火)18:00までさとびあ☎(893)3412

和アートで心のマッサージ

パステルを削った粉を指につけて絵を描きます。心穏やかな時間を過ごしてみませんか。

日時▶2月1日(木)10:00～11:30 **会場**▶西部市民SC3階大会議室 **材料費**▶300円 **先着**▶18人 **申込**▶1月23日(火)から西部市民SC☎(828)4217(平日9:00～17:00)

仕事や家庭に役立つ「整理収納」講座

整理収納の基礎や片付けのルール、性格タイプ別の効率的な片付け方法など。**日時**▶1月31日(水)10:00～11:30 **会場**▶東部市民SC2階洋室1～3 **先着**▶30人 **申込**▶1月22日(月)から29日(月)まで東部市民SC☎(853)1389 (平日9:00～17:00)

環境教室 千秋公園のハスを使った染物体験

ハスの果托や葉を染料にしてエコバッグを染めます。**対象**▶小学生以上(小学生は保護者同伴) **日時**▶2月3日(土)10:00～12:00 **会場**▶中央市民SC調理室(市役所3階) **先着**▶15人 **申込**▶1月22日(月)9:00から環境総務課☎(888)5705

地蔵田遺跡学習講座～発掘で追う原始の御所野～

御所野地区の発掘調査について、当時の担当者が方法や成果を解説。本物の土器にも触れます!**日時**▶2月11日(日)10:00～11:30 **会場**▶中央市民SC洋室4(市役所3階) **先着**▶30人 **申込**▶1月22日(月)8:30から右記のコードか電話で文化振興課☎(888)5607



地蔵田遺跡学習講座

表紙のはなし

新波保育所の12人の子どもたち。この日はみんな1クラスに集まって、一緒にランチタイム♪こぼしながらも一生懸命口に運ぶ0・1・2歳児さんや、「おかわりする!」と元気いっぱい4・5歳児さん。にぎやかな時間だけあって大忙しの先生たちの手際の良さ、気づき、そして愛情あふれる声かけに感服した日でした。



『キャンパスアートアワード2023』 グランプリを受賞しました!

佐藤さんの作品は今後、
コクヨキャンパスノートの
表紙になります!

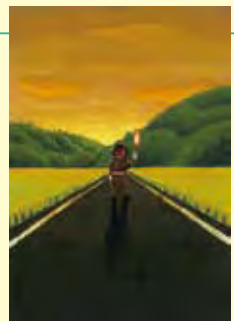

作品「見守る神様」

同アワードは「My Sweet Home Town～地元のイチオシ～」をテーマに、全国の中
高生が応募しているもので、応募総数2,281点の中から佐藤那緒さん(2年)の作品
「見守る神様」がグランプリに選ばれました。このほか、齋藤絢心さん(2年)が地区優秀
賞、水谷友里愛さん(2年)が入選に選ばれました。作品介绍や講評など詳しくは、コク
ヨホームページをご覧ください。 <https://www.kokuyo-st.co.jp/stationery/campus/artaward/artaward2023.html>

『あきたふるさとCM大賞』で 新世代賞を受賞!

土崎を舞台に生徒たちが制作し
たCM「祭りにコイする」が新世代賞
を受賞しました。秋田朝日
放送で1月から順次放送さ
れる同CMをお楽しみに!



『秋田県高等学校総合美術展』 の彫刻部門で特賞を受賞!

能登谷 涼さん(2年)の作品
「Protean(変幻自在な形態)」が
彫刻部門で特賞に選ばれまし
た。能登谷さんの作品は来年度
の全国高等学校
総合文化祭へ県
代表として出品
されます。



県立スケート場の公式キャラクター 「かまくまくん」誕生!

本学院の地域協働プロ
ジェクト「ビダイフデザイ
ンラボ」の活動として、昨
年度から取り組んできたも
ので、磯田莉乙さん(3年)
の制作した「かまくまくん」
が約1千人の来場者投票で
選ばれました。



特別編

秋田公立
美術大学附属
高等学院の情報コーナー

ビダイフ
トビラ

いっしょにがんばるね!

秋田公立美術大学附属高等学院生徒作品展

明日のクリエイターたち

入場無料 直接会場へどうぞ

日時▶2月3日(土)から7日(水)まで、10:00~18:00(7日
は17:00まで) 会場▶県立美術館 1階県民ギャラリー
3日と4日はギャラリートークなども(参加無料、要申込)。