

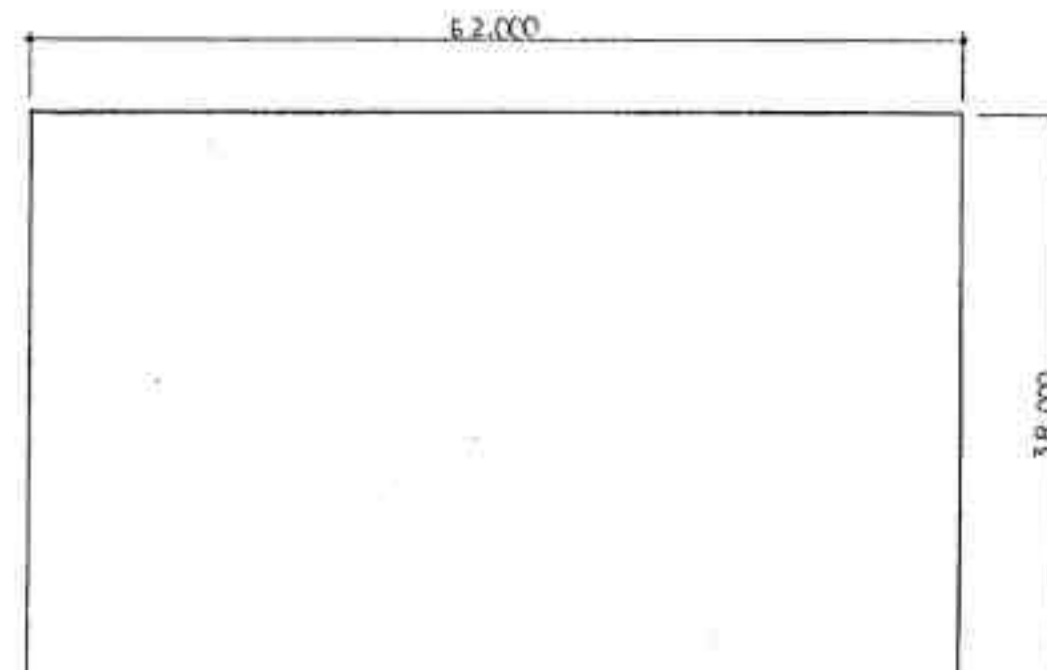

中央卸売市場花き棟等新築工事

日付
秋田県建築設計実業協同組合
池田 正男

棟別	① 花子棟	② 水産加工所棟	③ 青果運輸倉庫棟	④ 水産運輸倉庫棟	⑤ ⑥ 倉庫棟 (2棟)	⑦ ⑧ 青果水産加工所棟 (2棟)
建築面積	 $62.0 \cdot 38.0 = 2356.00$	 $40.0 \cdot 16.25 = 650.00$ $8.6 \cdot 0.5 = 4.30$ TO 654.30	 $36.00 \cdot 18.00 = 648.00$	 $30.00 \cdot 20.00 = 600.00$	 $30.0 \cdot 11.84 = 355.20$ $30.0 \cdot 1.0 \cdot 2 = 60.00$ TO 415.20	 $18.75 \cdot 5.0 = 93.75$
計	2356.00 m ²	654.30 m ²	648.00 m ²	600.00 m ²	415.20 m ²	93.75 m ²
床面積	 $62.00 \cdot 38.00 = 2356.00$	 $40.00 \cdot 16.250 = 650.00$	 $36.00 \cdot 18.000 = 648.00$	 $30.00 \cdot 20.00 = 600.00$	 $30.0 \cdot 11.84 = 355.20$	 $18.75 \cdot 5.0 = 93.75$
計	2356.00	650.00	648.00	600.00	355.20	93.75
面積	 $62.00 \cdot 14.05 = 871.10$ $5.00 \cdot 1.95 = 9.75$ $6.00 \cdot 1.99 \cdot 2 = 23.88$ $2.00 \cdot 3.95 \cdot 2 = 15.80$ $2.00 \cdot 1.66 \cdot 2 = 6.64$ TO 927.17		 $6.20 \cdot 7.00 = 43.40$ $6.20 \cdot 7.00 = 43.40$ TO 86.80			
計	927.17		86.80			
PH	 $6.18 \cdot 4.18 = 25.8324$					
計	25.8324					
延面積	3309.0024 m ²	650.00 m ²	734.80 m ²	600.00 m ²	355.20 m ²	93.75 m ²

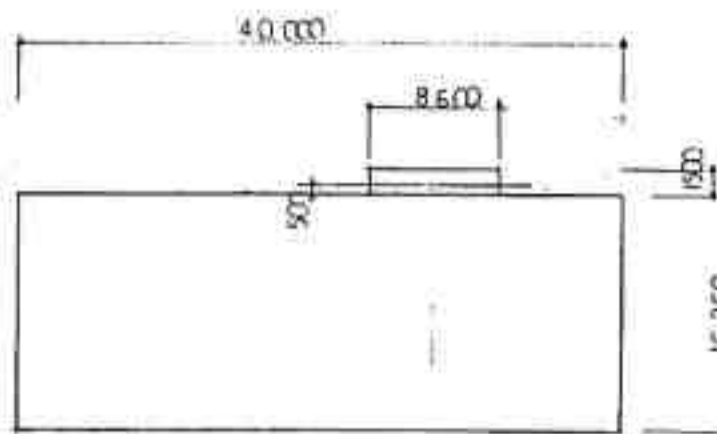
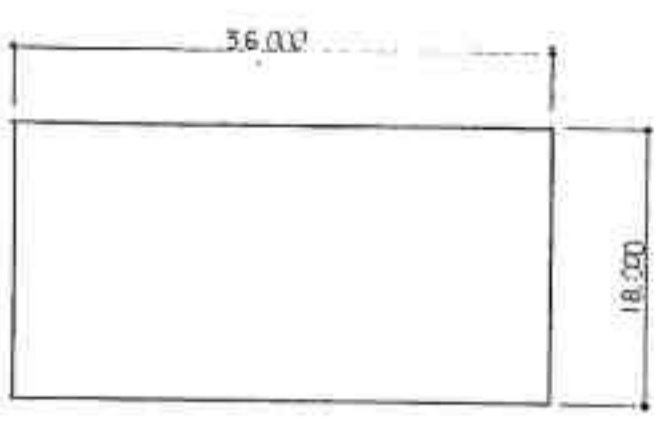

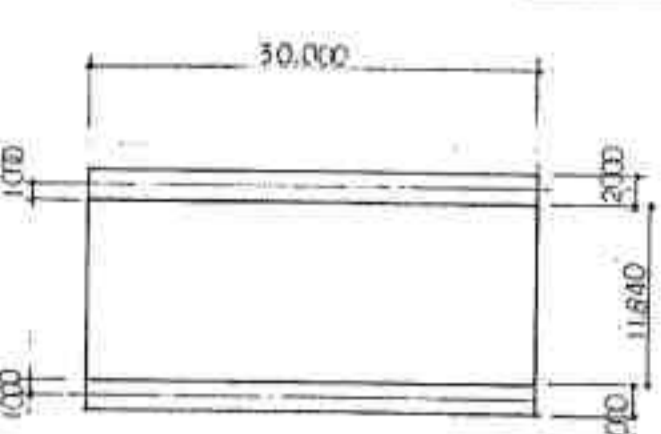
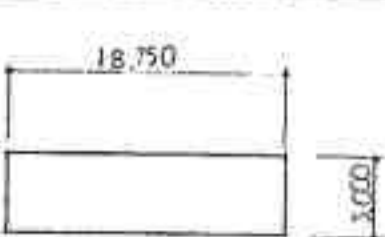
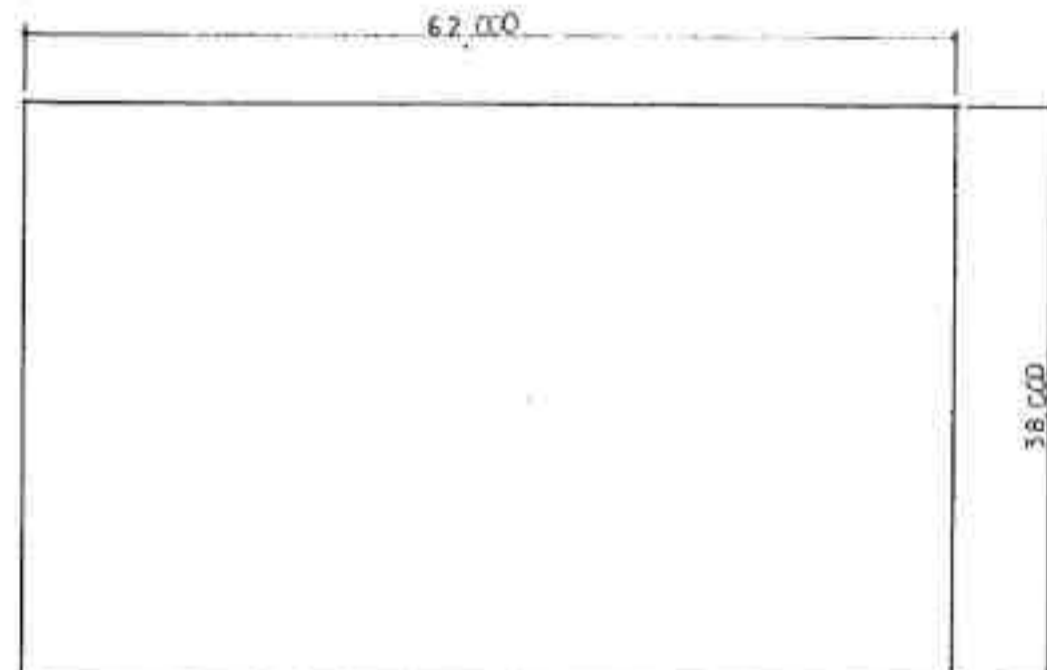
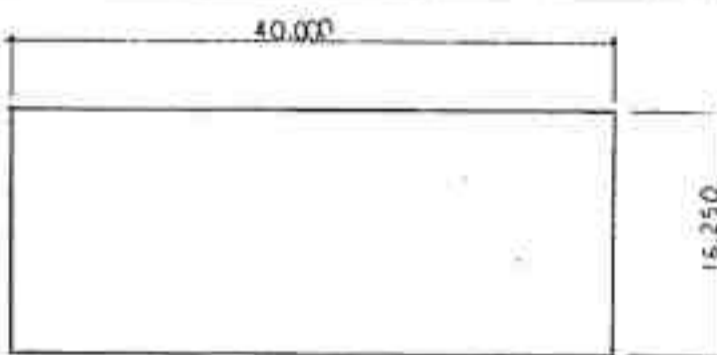
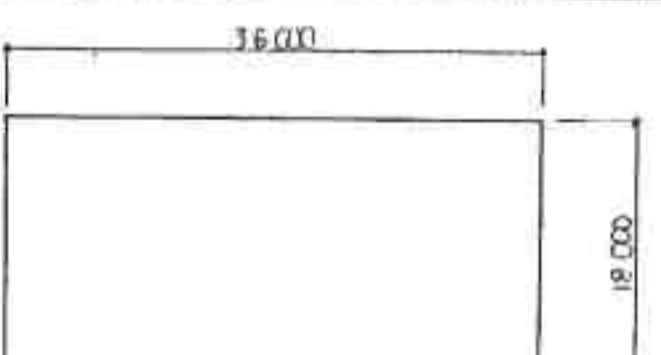
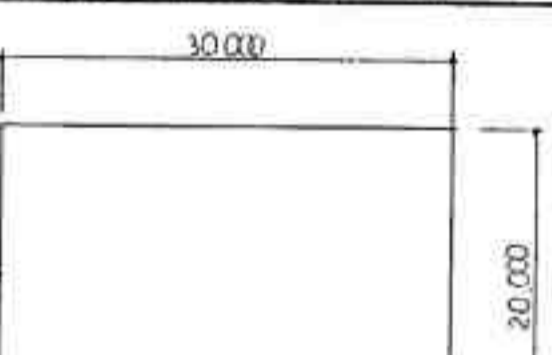
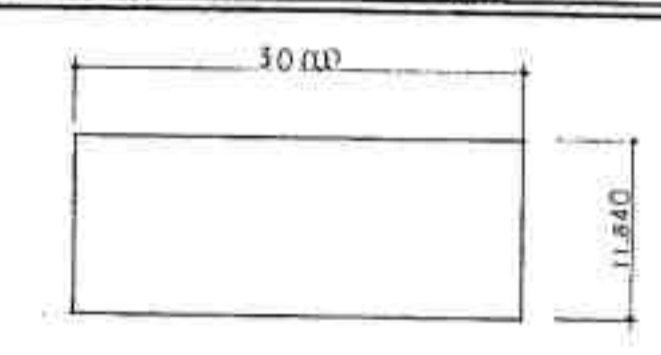
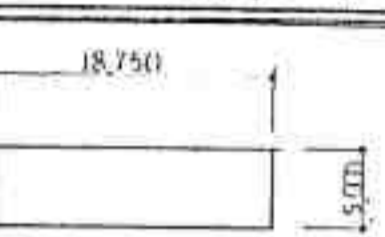
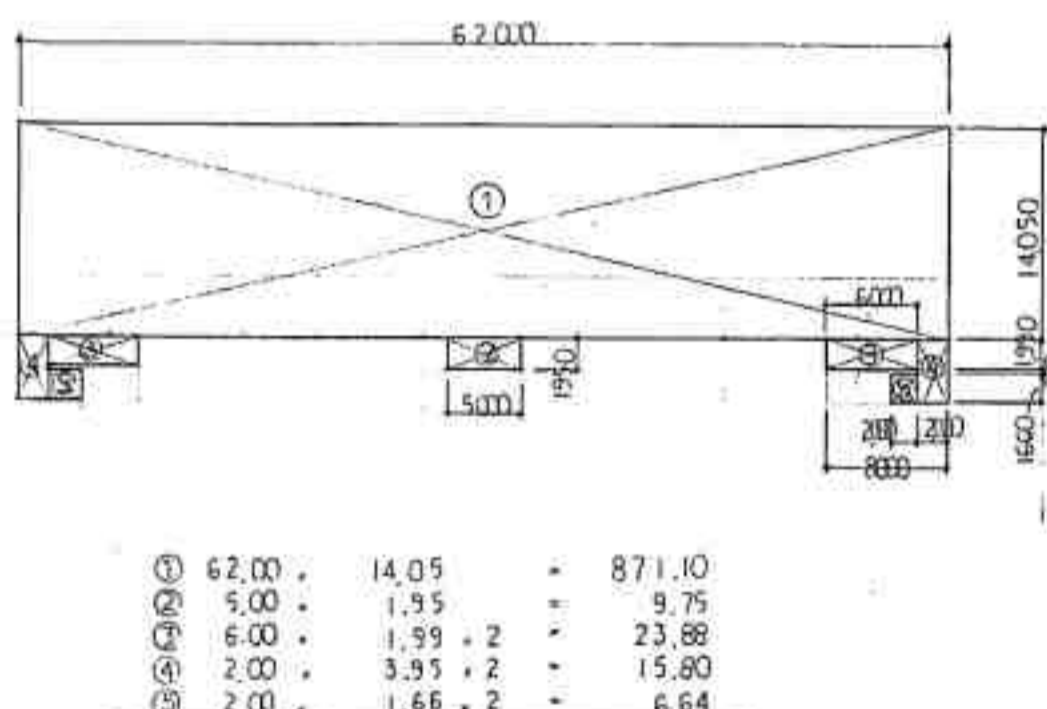
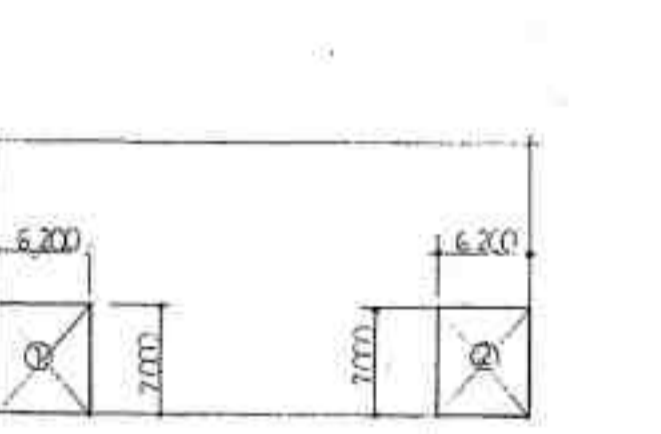
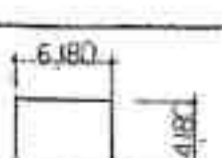
見取図

床面積 (㎡)

記号	種別	構造	層数	床面積
Ⓐ	花子棟	S	2	3309.00
B	水産加工所	S	1	650.00
C	青果運搬倉庫	S	2	734.80
D	水産運搬倉庫	S	1	600.00
E	倉庫	S	1	355.20
F	倉庫	S	1	355.20
G	青果J:乗積	S	1	93.75
H	水産J:乗積	S	1	93.75
合 計				6191.70

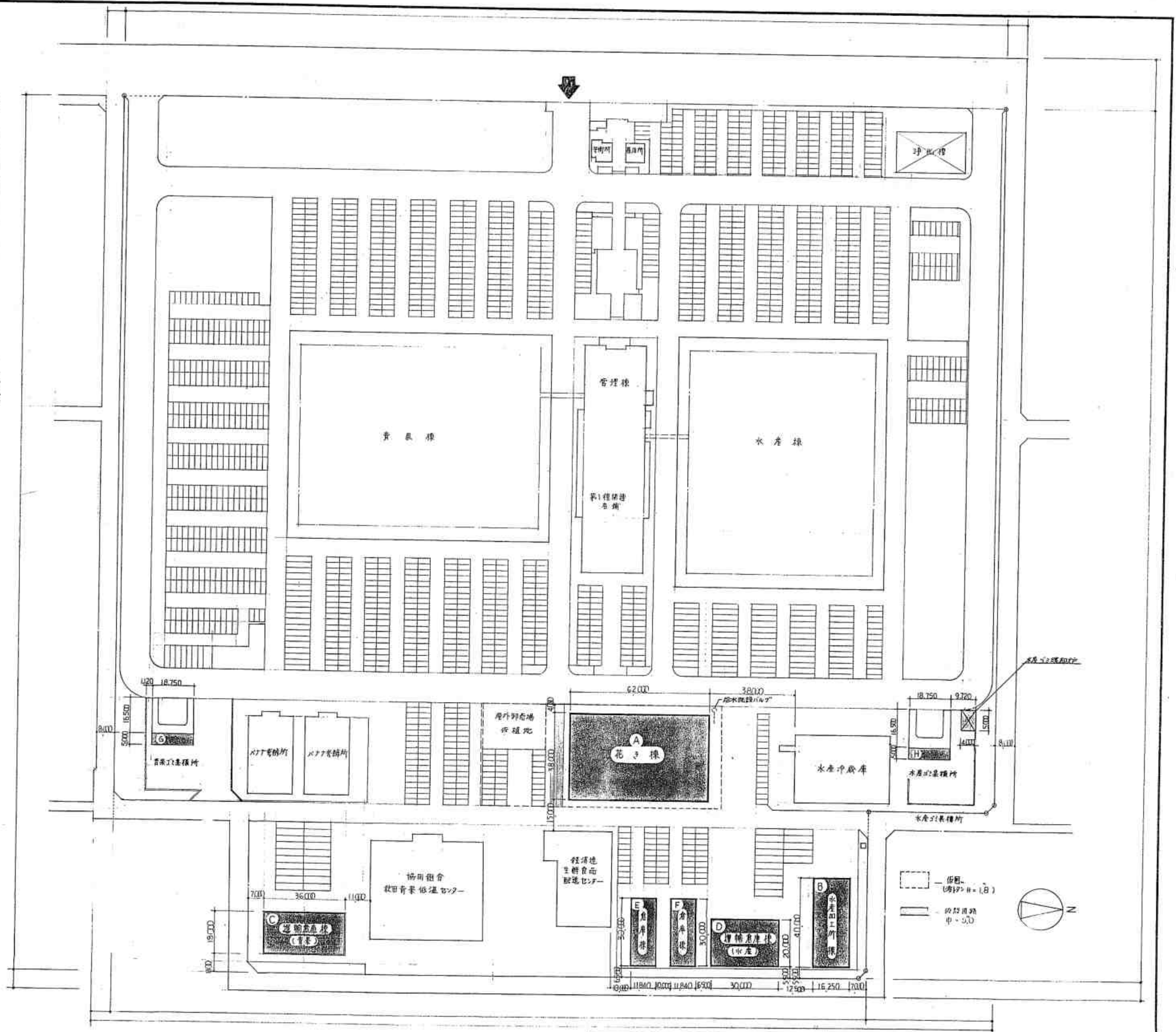

一新築棟

配設図 1/1000

工事名称	申安卸売市場花子棟 新築工事	縮尺	1/1000	図面番号	A5/31
図面名称	見取図、配設図、面積表	設計年月日	H 2・12・	担当者	池田 浩 男
秋田県建築設計事業協同組合		事務所登録番号	88A-119	一般建築士登録番号	21383
		理事長	山本悦郎	管理建築士	林野 博

階	部	室名	床		由木		壁		天井		備 考						
			種	厚	種	H	種	厚	種	厚	天井	CH	防音	防湿	防臭	備考	
2	内	御売場事務所	ビニルタイル	ア2	杉板葺	100	木製	防湿ビニルクロス	100	化粧石膏ボード	直張	0	0	0	0	アクリル樹脂 100 ^{mm} 防湿 防臭 防臭	
		小会議室	全	上	全	上	全	上	フレキシブルボード	目透シ紙	ア6	0	0	0			
		備 考 (A),(B)	全	上	全	上	全	上	F.B	目透シ紙	ア6	0	0	0			
		男子便所	磁器質床タイル	100 ^{mm}		全	上	全	上	磁器質タイル	100 ^{mm}		0	2.650	0		
		女子便所	全	上	全	上	全	上	全	上		0	2.650	0			
		踏 込	長尺塩ビシート	ア2		全	上	全	上	F.B	目透シ紙	ア6	0	2.600			
		庫 房	全	上	全	上	全	上	全	上		0	0	0	0		
		通 路 (見立エース)	全	上	全	上	全	上	全	上		0	0	0	0	アクリル樹脂 2枚並木 床タイル	
		管理現場事務所	ビニルタイル	ア2		全	上	全	上	F.B	目透シ紙	ア6	0	0	0		
		小会議室	全	上	全	上	全	上	全	上		0	0	0	0		
		会 議 室	ビニルタイル	3 ^{mm}	(ルーフ程度)		100	全	上	全	上		0	0	0	0	
		印刷業者 (A),(B),(C)	ビニルタイル	ア2		木製	75	全	上	全	上		0	0	0	0	
		廊 下	長尺塩ビシート	ア2		全	上	全	上	F.B	目透シ紙	ア6	0	0	0	0	
		男子 更衣室	ビニルタイル	ア2				全	上	全	上		0	0	0	0	
		女子 更衣室	全	上				全	上	全	上		0	0	0	0	
PH	階	P.H	CH.R	ア45	SQP	CH.R	ア45	SOP	50	F.B	目透シ紙	ア6	AEP	全	上	0	
		階段(C)	CH.R	ア45	SQP						全	上					

- ・木柱・柱作材 27^{mm} (防虫処理)
- ・その他材料 杉洋板
- ・重量級床下地組
 - W 65 @ 300
 - ・間仕切り W 80 @ 300 1階 - 書取壁と通壁 貫通洋板2^{mm}×1^{mm}積層KK, 2階 - 管理現場事務所
 - W 100 @ 300 1階 - 風除室A,B及牛舎A,Bと各室 貫通洋板2^{mm}×1^{mm}積層 (床下積層KK) 1階廊下工 即座天吊架等, 2階廊下事務所
- ・外壁耐下地 W 65 @ 300
- M₁₀ (天吊架) (印券場, 列入A,B, 書取壁, 即座天吊架, 風除室, 牛舎外壁用)
- ・天井下地組 19^{mm} @ 227^{mm} (W-S-S-W)

工事名称	中央卸売市場花き棟 新築工事	縮尺	1/	図面番号	A7/32
図面名称	仕上表 ~ (2)	設計年月日	H 2. 12.	担当者	池田正男
秋田県建築設計事業協同組合		事務所登録番号	88A-119	一級建築士登録番号	21323
		理事	山本悦郎	管理棟	林野博

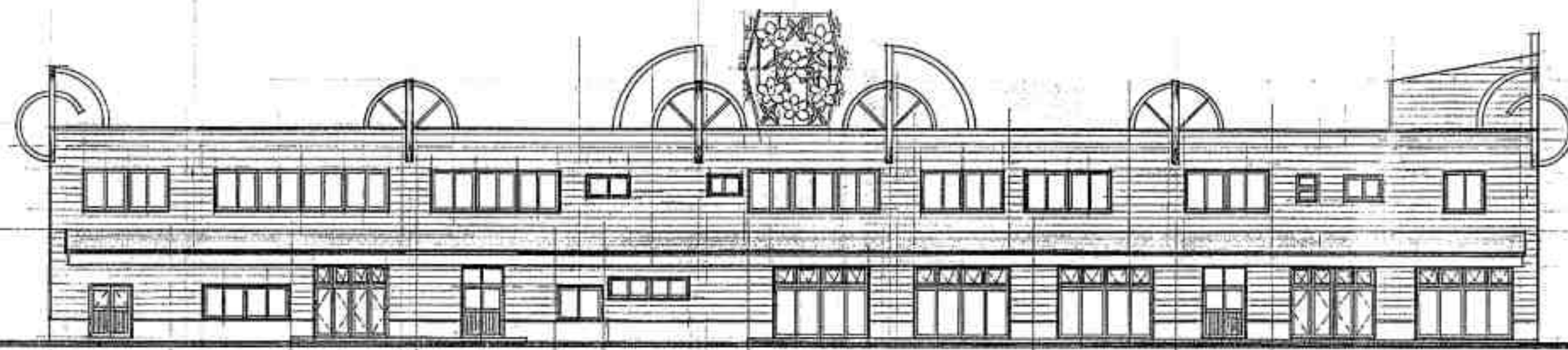

西

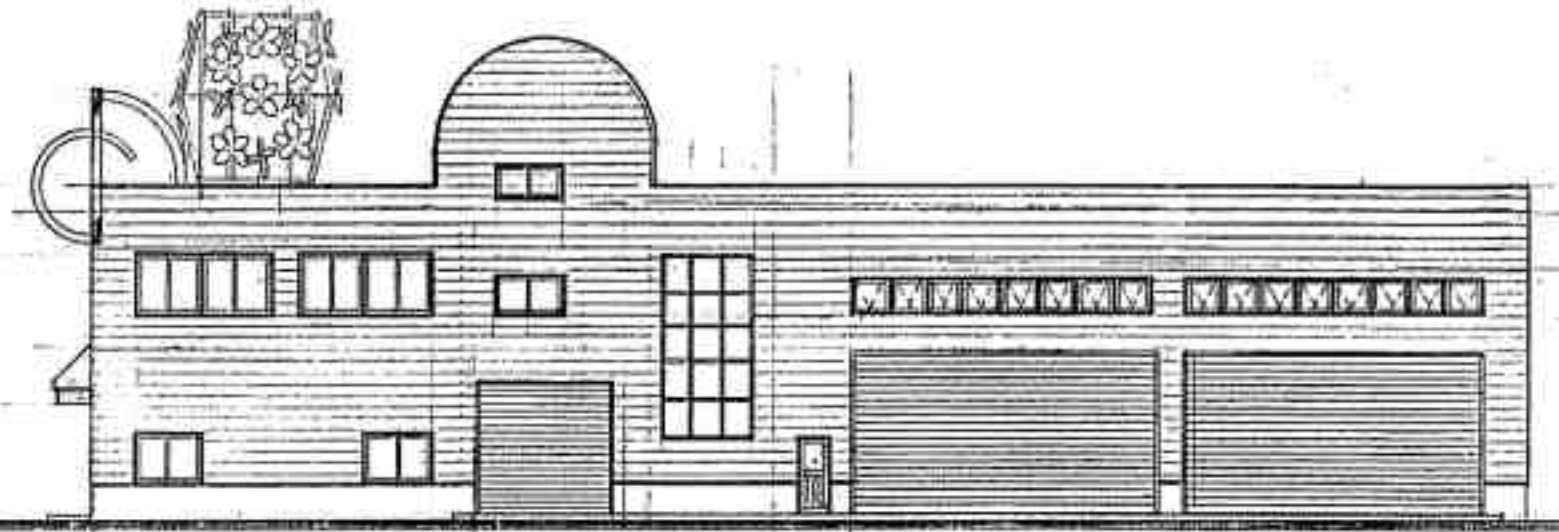

南

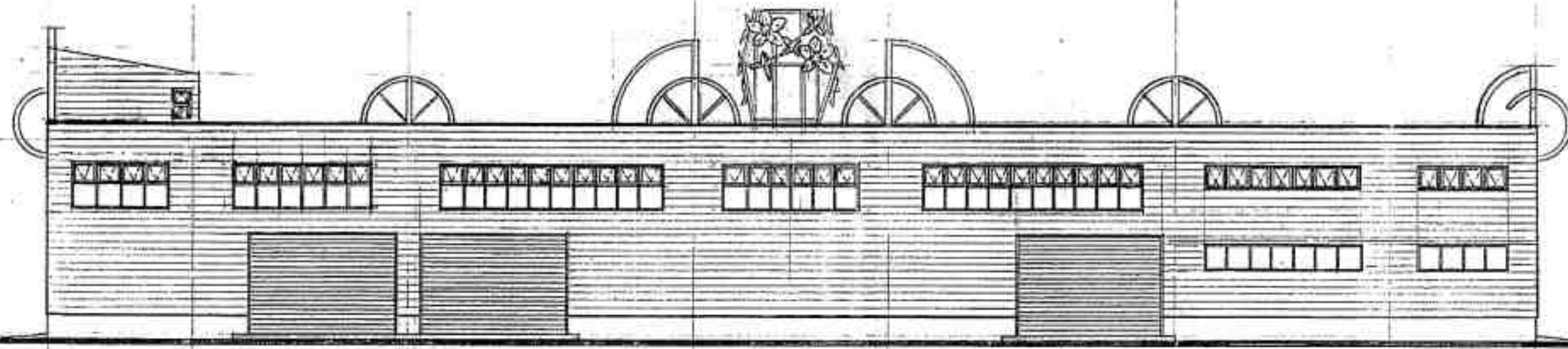

東

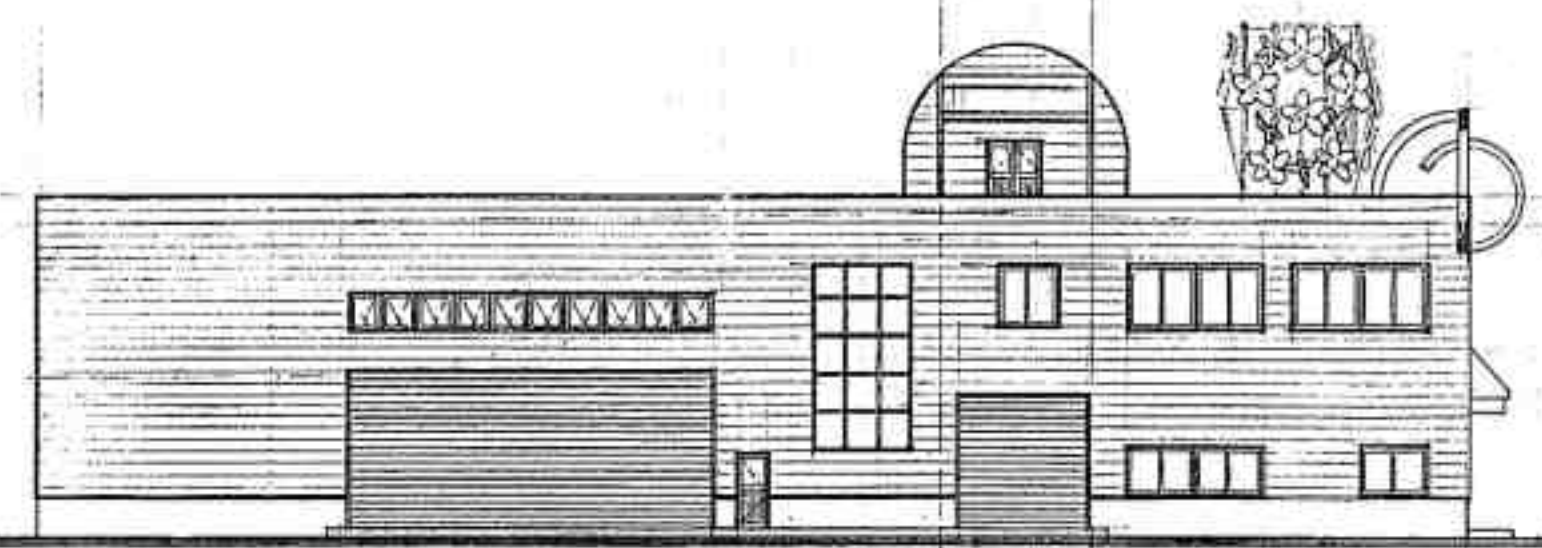

北

立面圖 1/200

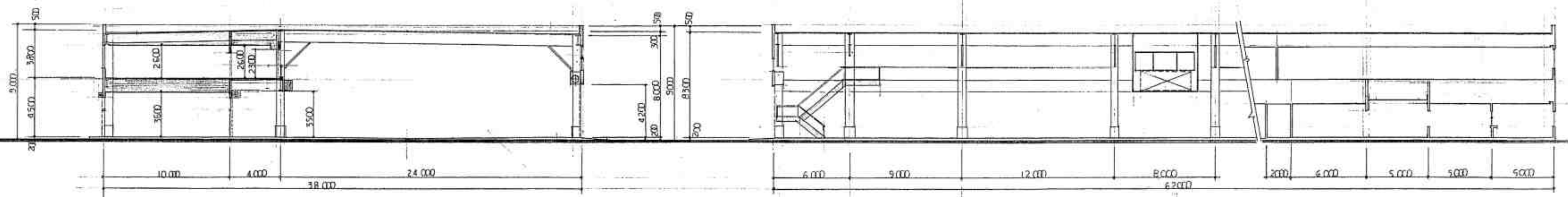

断面圖 1/200

工事名称	中央卸売市場花3棟 新築工事	縮尺	1/200	図面番号	A 8 / 32
図面名称	立面、断面	設計年月日	H 2 . 12 .	担当者	地田正男
秋田県建築設計事業協同組合		事務所登録番号	58A-119	一級建築士登録番号	21323
		理事長	山本悦郎	管理建築士	林野博

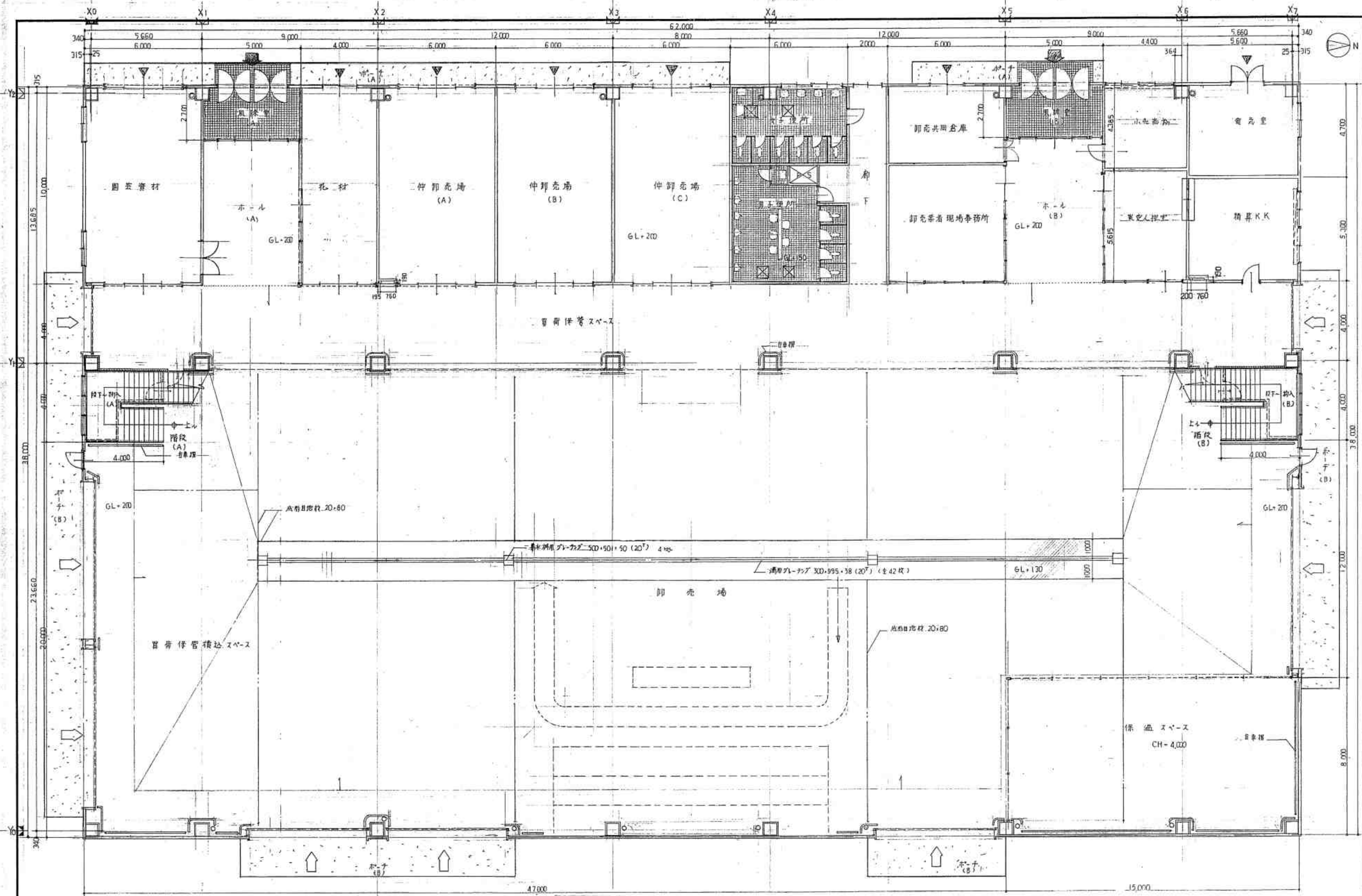

1階平面図 1/100

- ☒ - 片妻梁 24x60^φ 4ヶ所
- ☒ - 天井梁 24x45^φ 6ヶ所
- ALC板

工事名称	中央卸売市場花 ² 棟 新築工事	縮尺	1/100	図面番号	A9/32
図面名称	1階平面図	設計年月日	H 2. 12.	担当者	池田正男
秋田県建築設計事業協同組合		事務所登録番号	BSA-119	一級建築士登録番号	21323
		理事長	山本悦郎	管理建築士	林賢博

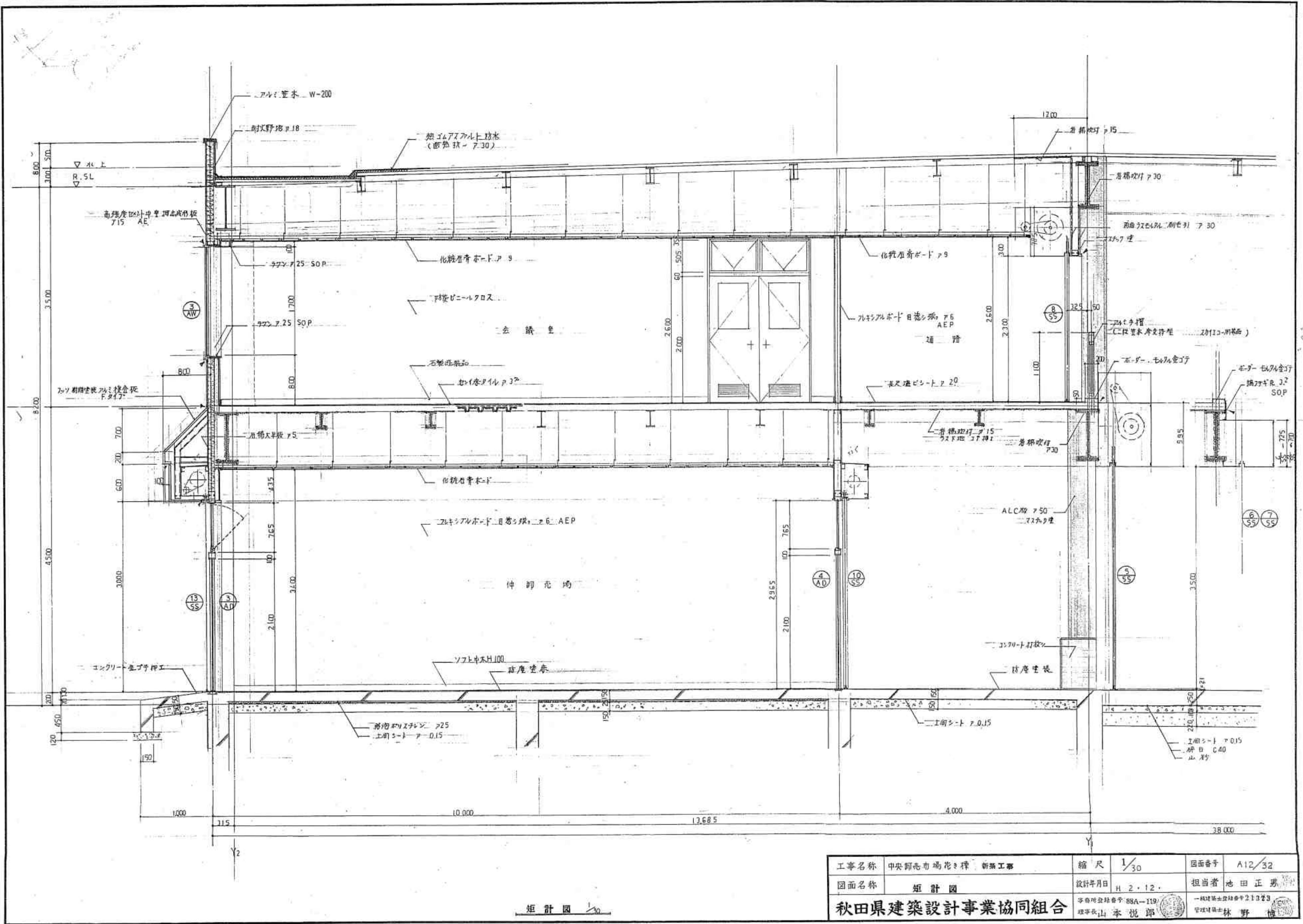

矩計図

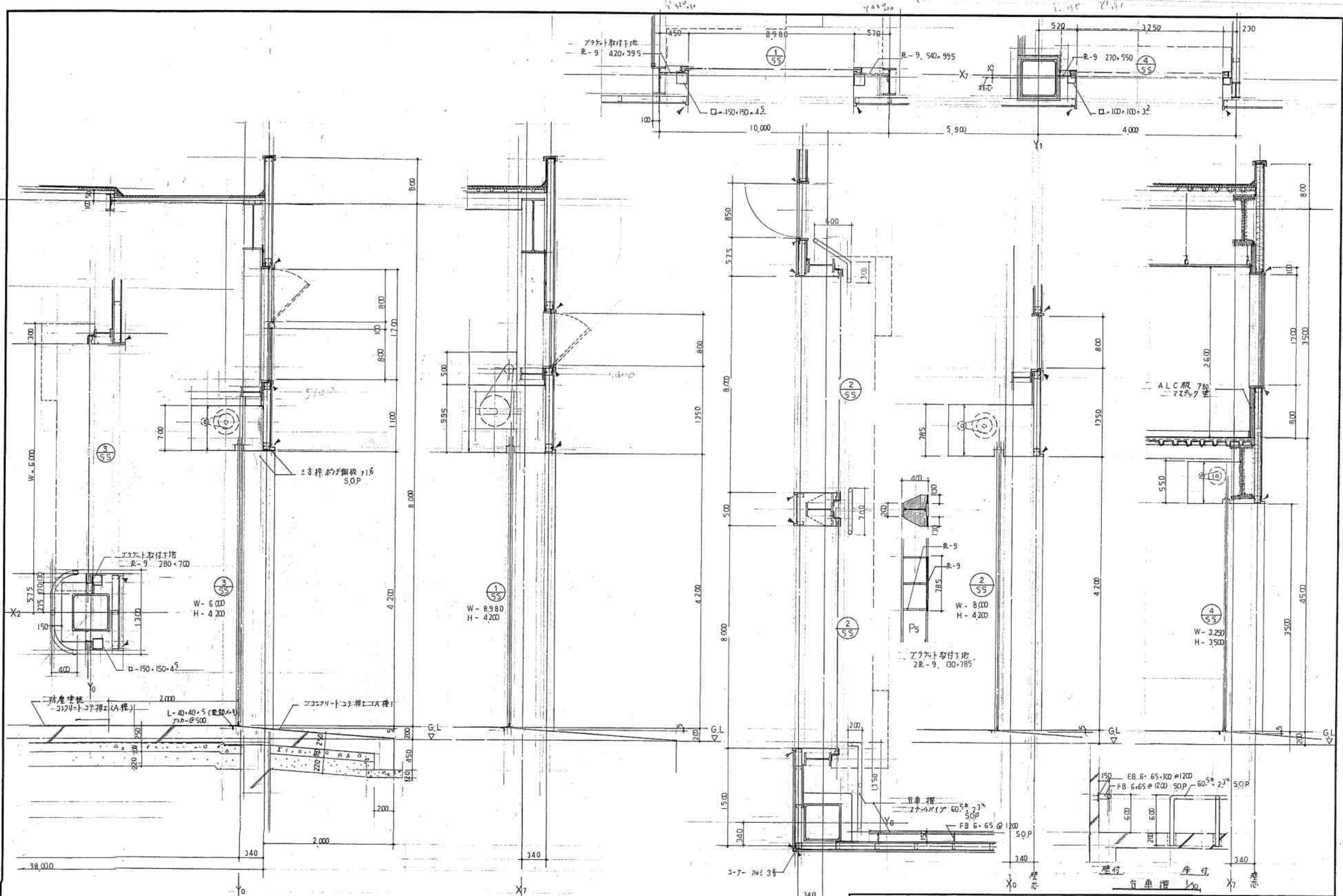

工事名称	中央卸売市場花3棟 新築工事	縮尺	1/30	図面番号	A13/32
図面名称	上詳細図	設計年月日	H2.12.	担当者	池田正男
秋田県建築設計事業協同組合		事務所登録番号	88A-138	一級建築士登録番号	21323
		理事長	山本悦	管理建築士	林野博

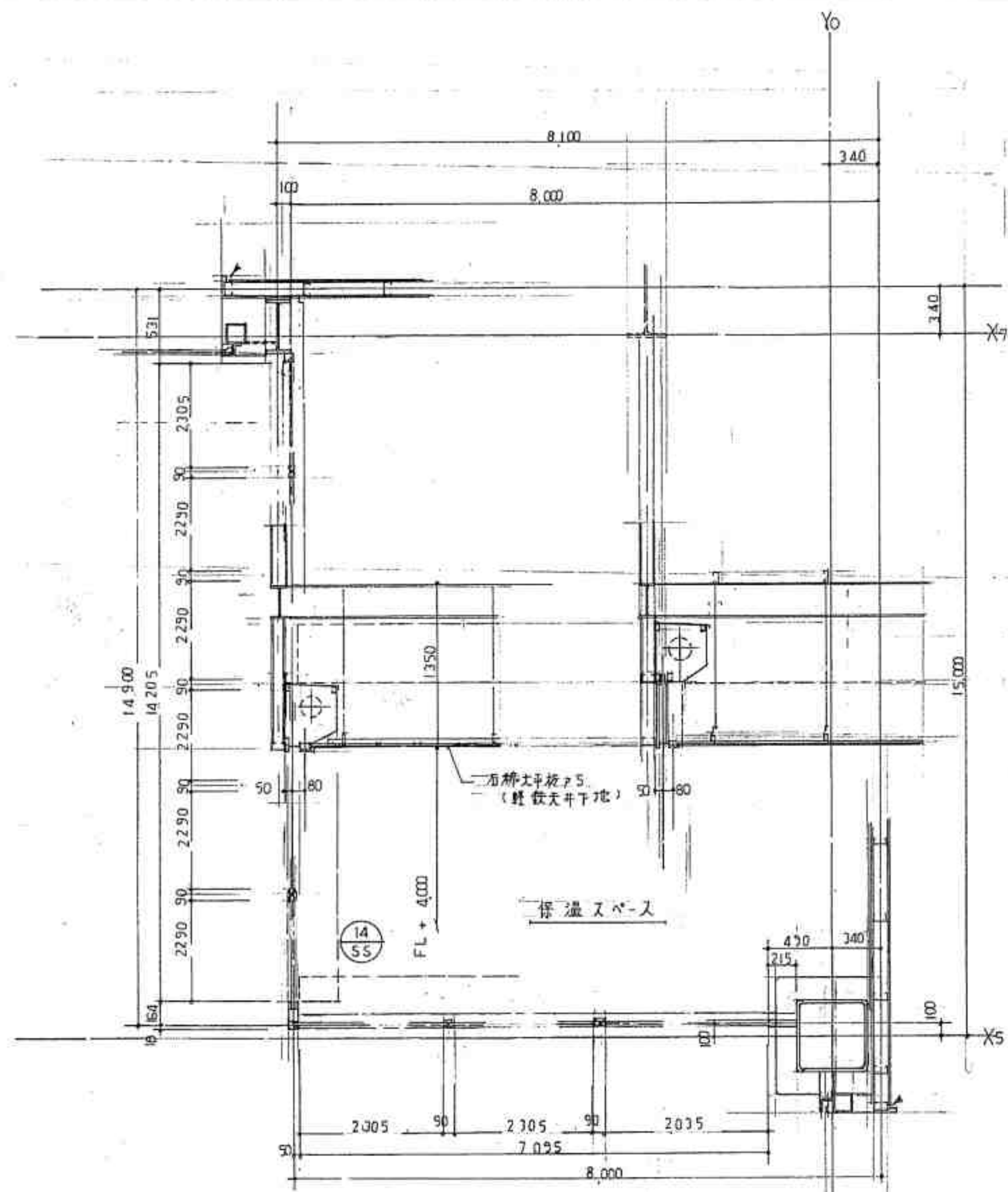

保温スペース 納り 1/30

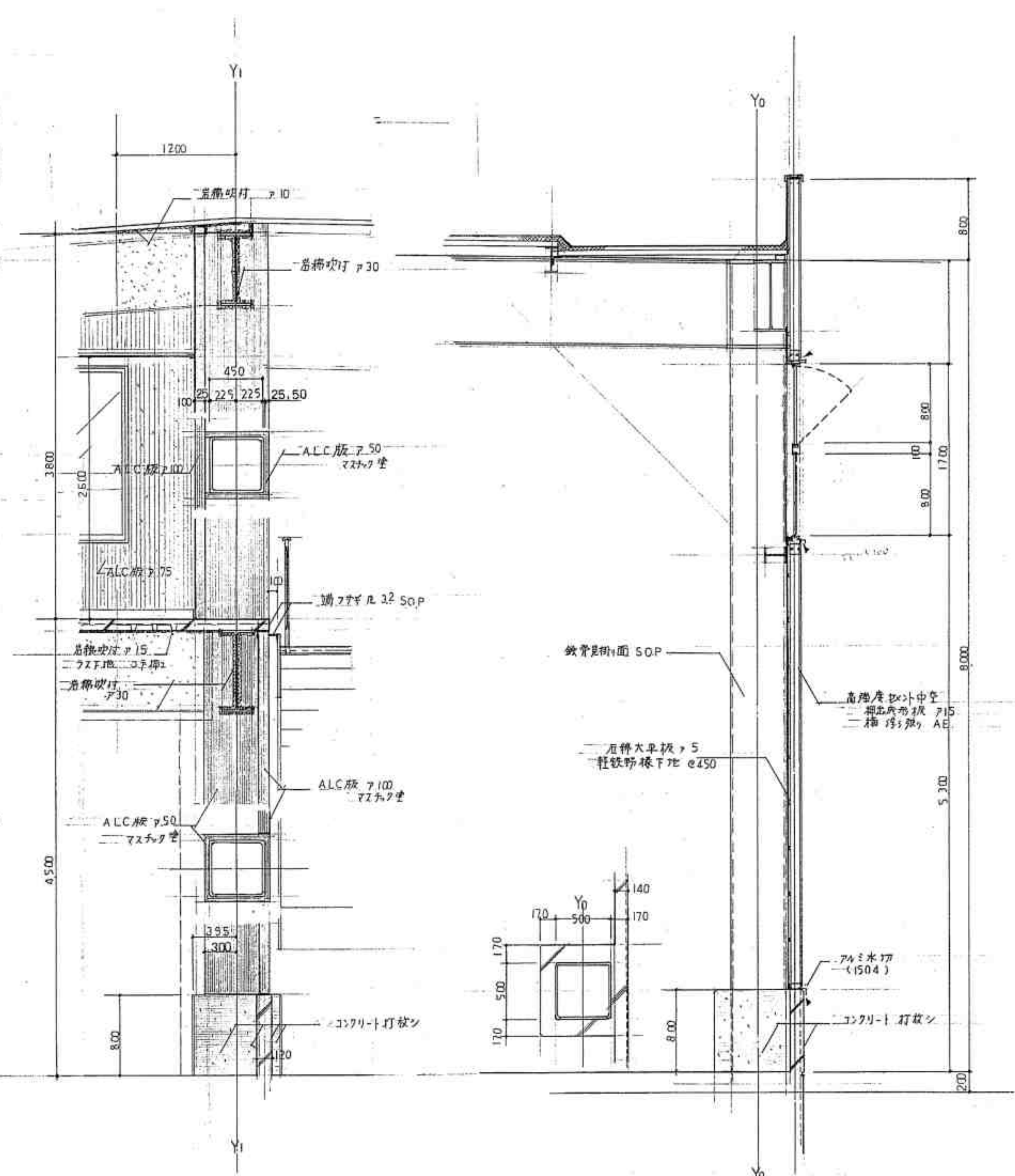

X0 ~ X1 / X6 ~ X7 同 断面 断面 1/30

Y0 通 断面 詳細 1/30

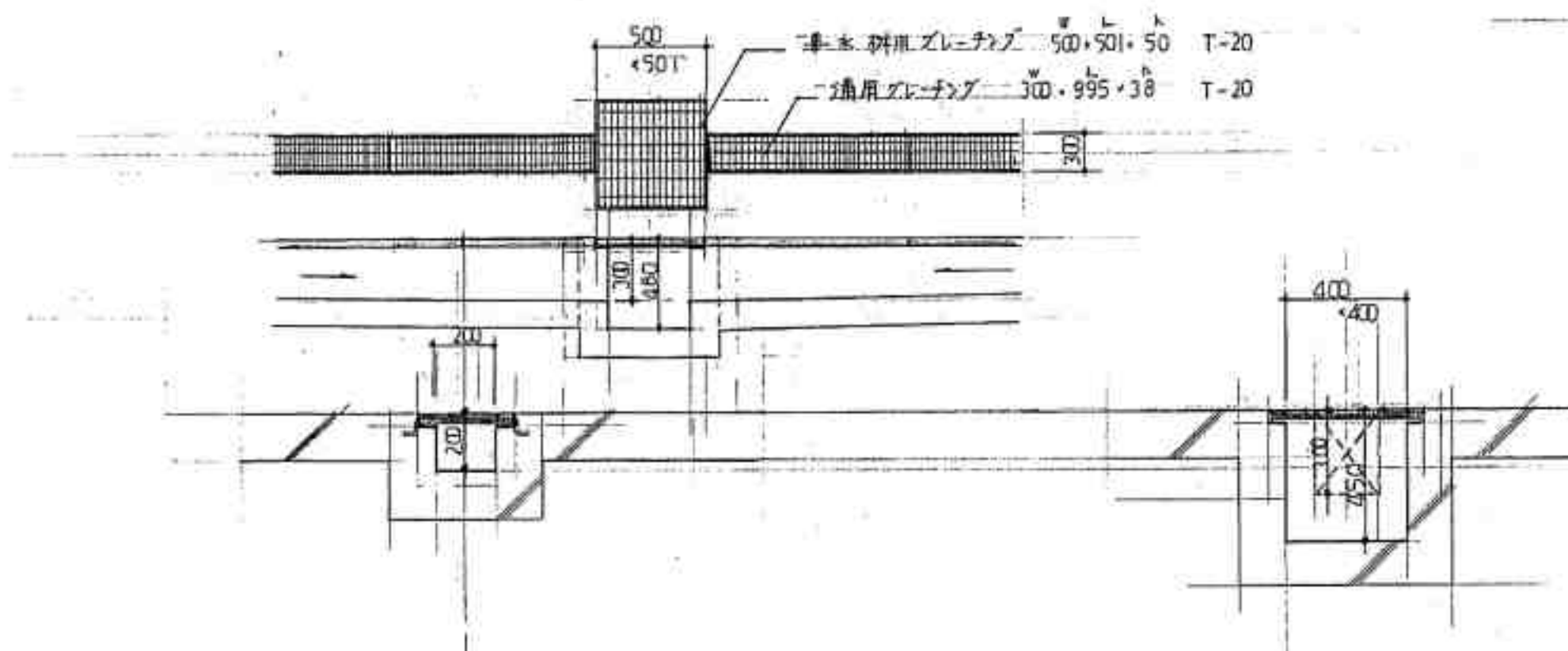

卸売場 排水溝 1/30 1/20

工事名称	秋田県花市場花ミ保 新築工事	縮尺	1/30.20	図面番号	A15/32
図面名称	各 部分 詳細 図	設計年月日	H2.12.	担当者	池田正男
秋田県建築設計事業協同組合		事務所登録番号	88A-119	一級建築士登録番号	21323
		理事 山本悦郎		管理建築士	林野博