

令和6年10月1日現在

秋田市年齢別・地区別人口

(令和2年国勢調査からの推計値)

**令和7年2月
秋田市企画財政部情報統計課**

はじめに

この度刊行の「秋田市年齢別・地区別人口」は、令和2年国勢調査の人口をベースとして、令和6年10月1日現在の人口について、年齢別および地域別に取りまとめたものです。

少子高齢化が進行し、人口減少期を迎えた昨今、本書を各種企画・立案に際しての基礎資料として広くご利用いただければ幸いです。

最後に、本書を刊行するにあたり、国勢調査にご協力いただいた市民の皆様を始めとした関係各位に深く感謝の意を表すとともに、今後も本市統計調査に対する一層のご協力をお願い申し上げます。

令和7年2月

秋 田 市

目 次

秋田市の人口

1	人口の概要	3
2	年齢別人口	6
3	地域別人口	10
4	人口動態	18

統 計 表

表1	年齢別人口（全域）	23
表2	年齢別人口（地域別）	24
表3	年齢別人口（大字別）	32
表4	小字別人口および世帯数	84

～利 用 上 の 注 意～

- 1 この統計表は、令和2年国勢調査の人口をベースとして、住民基本台帳および外国人登録の異動状況等による届出を基に推計したものであるため、実態と異なる場合があります。
- 2 この統計表は、秋田市独自の集計であるため、秋田県の公表する数値と異なる場合があります。
- 3 構成比は、端数を四捨五入しているため、合計が100%にならない場合があります。

秋 田 市 の 人 口

1 人口の概要

(1) 総人口

令和6年10月1日現在の秋田市の人口は、296,286人（男140,037人、女156,249人）で、令和5年10月1日現在の人口300,096人から3,810人減少した。1年間の人口増加率は△1.27%であった。

令和6年（令和5年10月1日から令和6年9月30日間）の人口動態は、社会動態（転入者－転出者）が643人の減少、自然動態（出生－死亡）が3,167人の減少となっている。

表1 人口の推移

年次	人口			増加率 (%)			人口性比	増加数 (人)		
	計	男	女	計	男	女		計	男	女
平成22年	323,600	152,456	171,144	-0.69	-0.77	-0.61	89.08	-2,237	-1,186	-1,051
23年	322,534	151,817	170,717	-0.33	-0.42	-0.25	88.93	-1,066	-639	-427
24年	321,783	151,322	170,461	-0.23	-0.33	-0.15	88.77	-751	-495	-256
25年	320,154	150,508	169,646	-0.51	-0.54	-0.48	88.72	-1,629	-814	-815
26年	318,700	149,854	168,846	-0.45	-0.43	-0.47	88.75	-1,454	-654	-800
27年	315,814	148,851	166,963	-0.91	-0.67	-1.12	89.15	-2,886	-1,003	-1,883
28年	313,668	147,910	165,758	-0.68	-0.63	-0.72	89.23	-2,146	-941	-1,205
29年	311,178	146,631	164,547	-0.79	-0.86	-0.73	89.11	-2,490	-1,279	-1,211
30年	308,482	145,426	163,056	-0.87	-0.82	-0.91	89.19	-2,696	-1,205	-1,491
令和元年	306,178	144,353	161,825	-0.75	-0.74	-0.75	89.20	-2,304	-1,073	-1,231
2年	307,672	145,411	162,261	0.49	0.73	0.27	89.62	1,494	1,058	436
3年	305,586	144,398	161,188	-0.68	-0.70	-0.66	89.58	-2,086	-1,013	-1,073
4年	303,048	143,228	159,820	-0.83	-0.81	-0.85	89.62	-2,538	-1,170	-1,368
5年	300,096	141,840	158,256	-0.97	-0.97	-0.98	89.63	-2,952	-1,388	-1,564
6年	296,286	140,037	156,249	-1.27	-1.27	-1.27	89.62	-3,810	-1,803	-2,007

※ 平成22年、27年、令和2年は国勢調査結果、他は各年10月1日現在。

※ 人口性比とは、女性100人に対する男性の数。

表2 人口動態の推移

年次	人口動態			社会動態			自然動態		
	人口動態	男	女	社会動態	男	女	自然動態	男	女
平成22年	-1,460	-806	-654	-589	-241	-348	-871	-565	-306
23年	-1,066	-639	-427	-48	-50	2	-1,018	-589	-429
24年	-751	-495	-256	401	78	323	-1,152	-573	-579
25年	-1,629	-814	-815	-363	-207	-156	-1,266	-607	-659
26年	-1,454	-654	-800	-266	-117	-149	-1,188	-537	-651
27年	-1,892	-868	-1,024	-672	-262	-410	-1,220	-606	-614
28年	-2,146	-941	-1,205	-635	-242	-393	-1,511	-699	-812
29年	-2,490	-1,279	-1,211	-761	-392	-369	-1,729	-887	-842
30年	-2,696	-1,205	-1,491	-1,015	-399	-616	-1,681	-806	-875
令和元年	-2,304	-1,073	-1,231	-515	-218	-297	-1,789	-855	-934
2年	-2,147	-959	-1,188	-55	17	-72	-2,092	-976	-1,116
3年	-2,086	-1,013	-1,073	148	88	60	-2,234	-1,101	-1,133
4年	-2,538	-1,170	-1,368	-67	-40	-27	-2,471	-1,130	-1,341
5年	-2,952	-1,388	-1,564	-135	-70	-65	-2,817	-1,318	-1,499
6年	-3,810	-1,803	-2,007	-643	-311	-332	-3,167	-1,492	-1,675

※ 平成22年、27年、令和2年は国勢調査実施のため、表1の人口の増減数と一致しない。

※ 各年は、前年10月1日から当該年9月30日までとする。

図1-1 人口の推移



図1-2 人口の増加率の推移



(単位:人)

図2 人口動態の推移

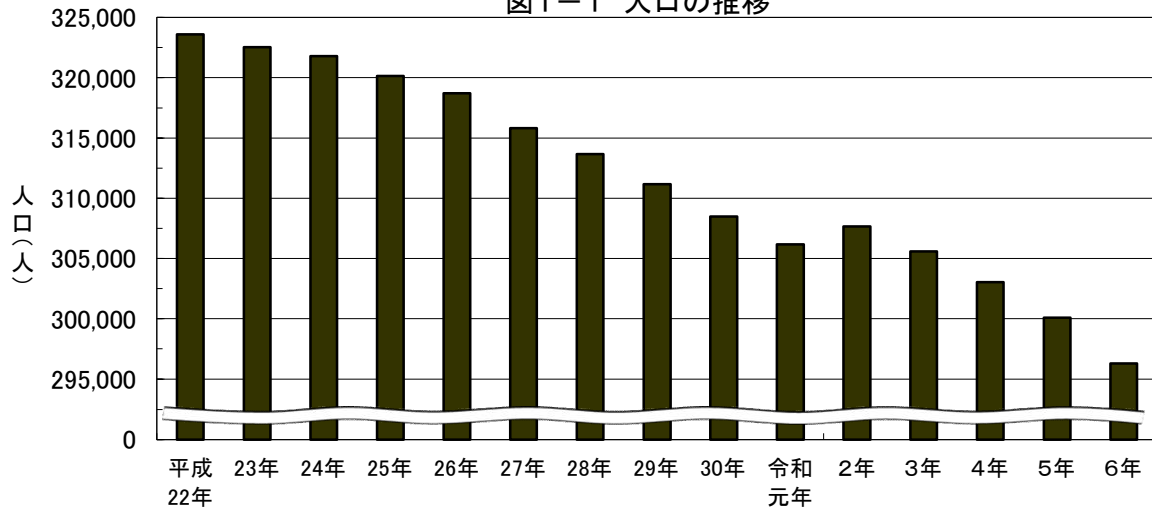
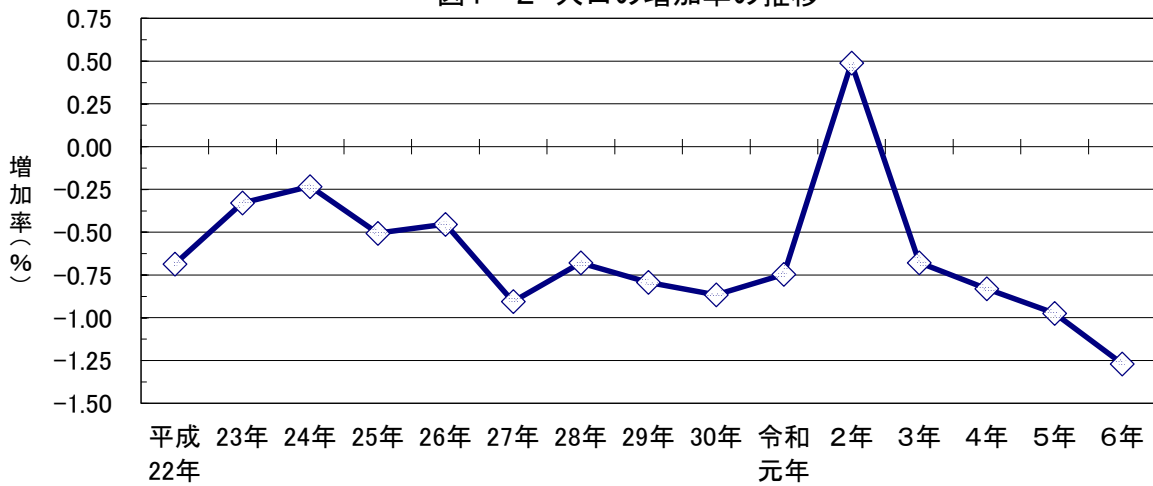
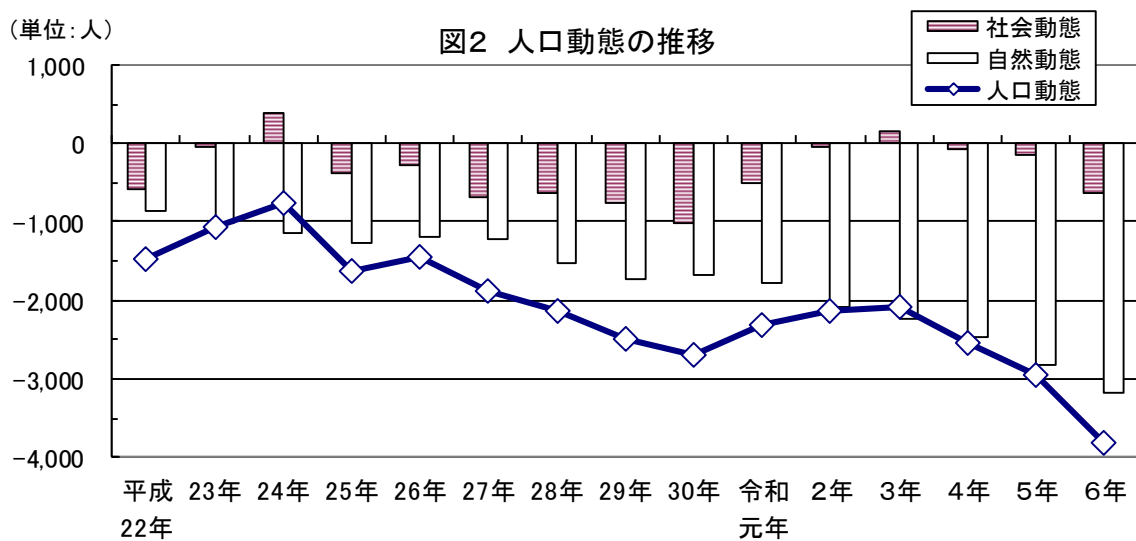

(2) 男女別人口

男女別にみると、男が140,037人、女が156,249人で、男女別人口比率は、近年、横ばいが続いている。

令和5年と比較すると、男が1,803人減少（増加率△1.27%）し、女が2,007人減少（増加率△1.27%）しており、男女ともに減少した。

図3-1 男女別人口比率



図3-2 男女別人口増加率の推移



2 年齢別人口

(1) 年齢3区分別人口

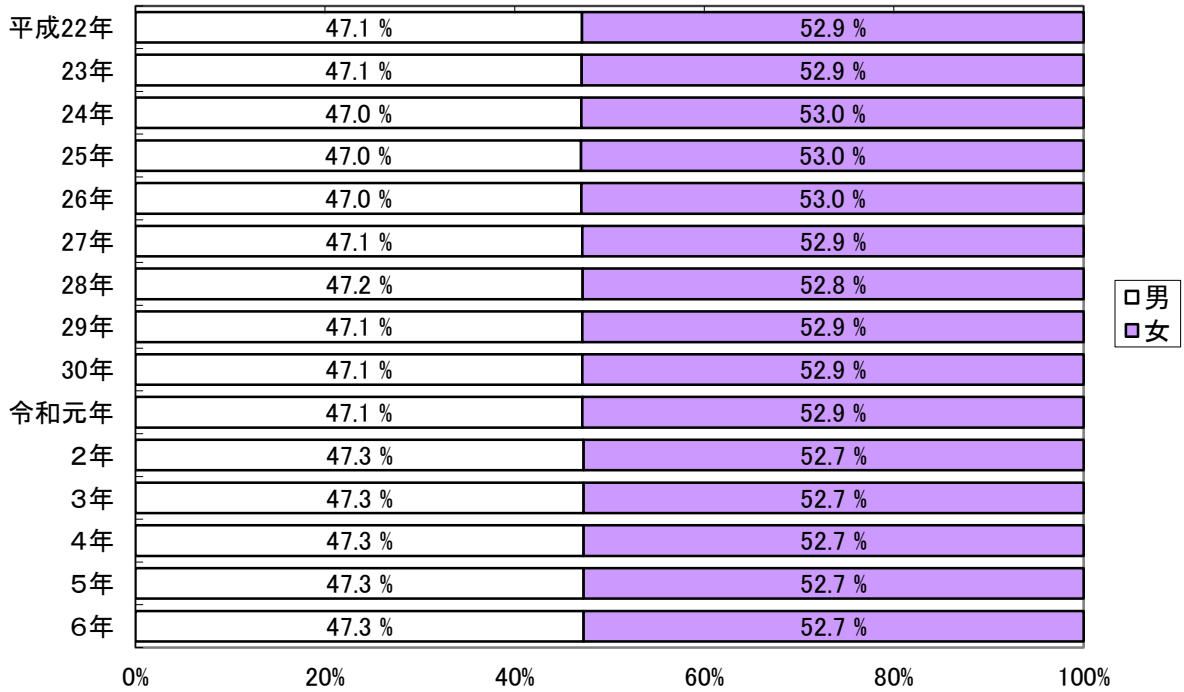
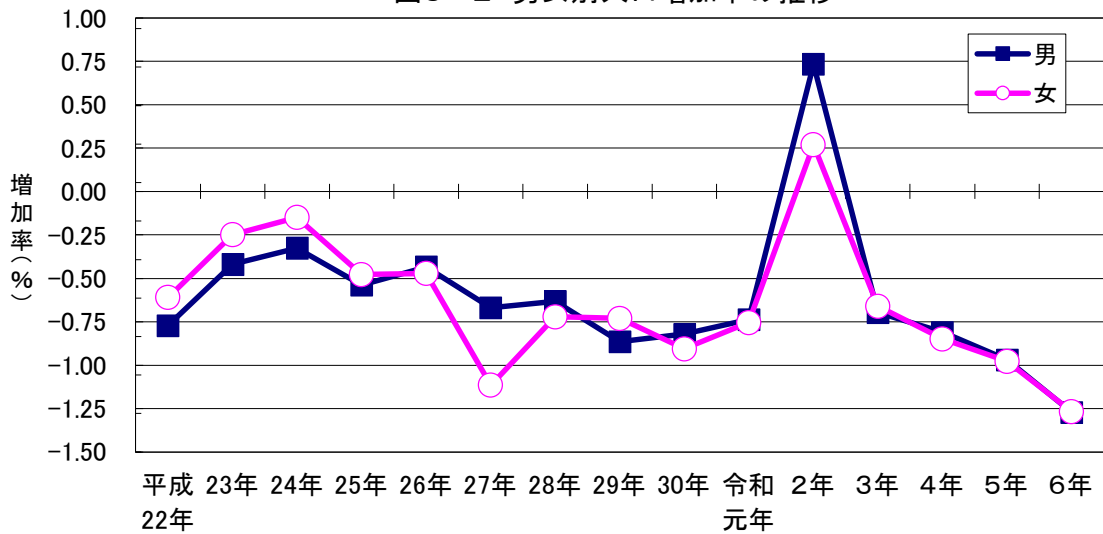
令和6年10月1日現在の人口を年齢3区分別にみると、年少人口(0歳～14歳)が29,320人、生産年齢人口(15歳～64歳)が163,528人、老年人口(65歳以上)が97,279人で、総人口に占める割合は、それぞれ10.1%、56.4%、33.5%となった。

令和5年と比較すると、年少人口は1,068人の減少、生産年齢人口は2,847人の減少、老年人口は105人の増加となった。

表3 年齢3区分別人口・割合の推移

年次	人 口				割 合 (%)		
	総数	年少人口	生産年齢人口	老年人口	年少人口	生産年齢人口	老年人口
平成22年	323,600	39,574	205,301	77,625	12.2	63.4	24.0
23年	322,534	39,059	204,245	78,130	12.1	63.3	24.2
24年	321,783	38,483	201,108	81,092	12.0	62.5	25.2
25年	320,154	37,820	197,880	83,354	11.8	61.8	26.0
26年	318,700	37,232	193,896	86,472	11.7	60.8	27.1
27年	315,814	34,916	186,207	88,713	11.3	60.1	28.6
28年	313,668	34,352	182,728	90,610	11.2	59.4	29.4
29年	311,178	33,692	179,187	92,321	11.0	58.7	30.2
30年	308,482	32,972	175,663	93,869	10.9	58.1	31.0
令和元年	306,178	32,472	172,459	95,269	10.8	57.4	31.7
2年	307,672	32,809	172,755	95,949	10.9	57.3	31.8
3年	305,586	32,102	170,756	96,569	10.7	57.0	32.3
4年	303,048	31,295	168,574	97,020	10.5	56.8	32.7
5年	300,096	30,388	166,375	97,174	10.3	56.6	33.1
6年	296,286	29,320	163,528	97,279	10.1	56.4	33.5

※ 総数には、年齢不詳を含む。各年10月1日現在

※ 平成27年以降の割合については、年齢不詳を除いた人口で算出している。

図4 年齢3区分別人口の推移



図5 年齢3区分別人口割合の推移



(2) 年齢構成指数

人口の年齢構造を示す年齢構成指数をみると、年少人口指数は17.9、老年人口指数は59.5、従属人口指数は77.4となった。また、人口高齢化の程度を示す老年化指数は331.8であった。

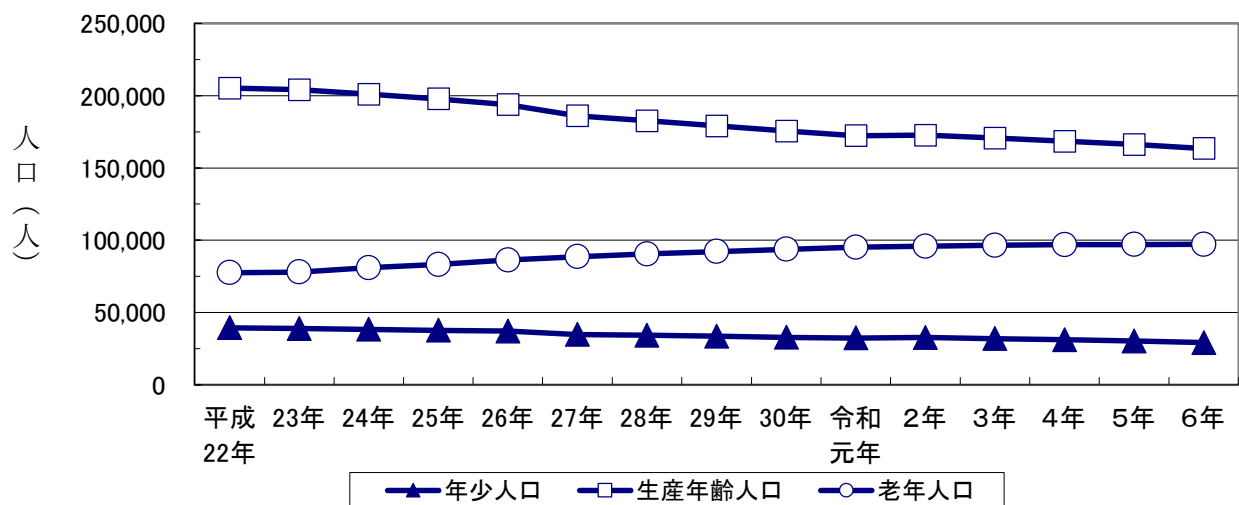
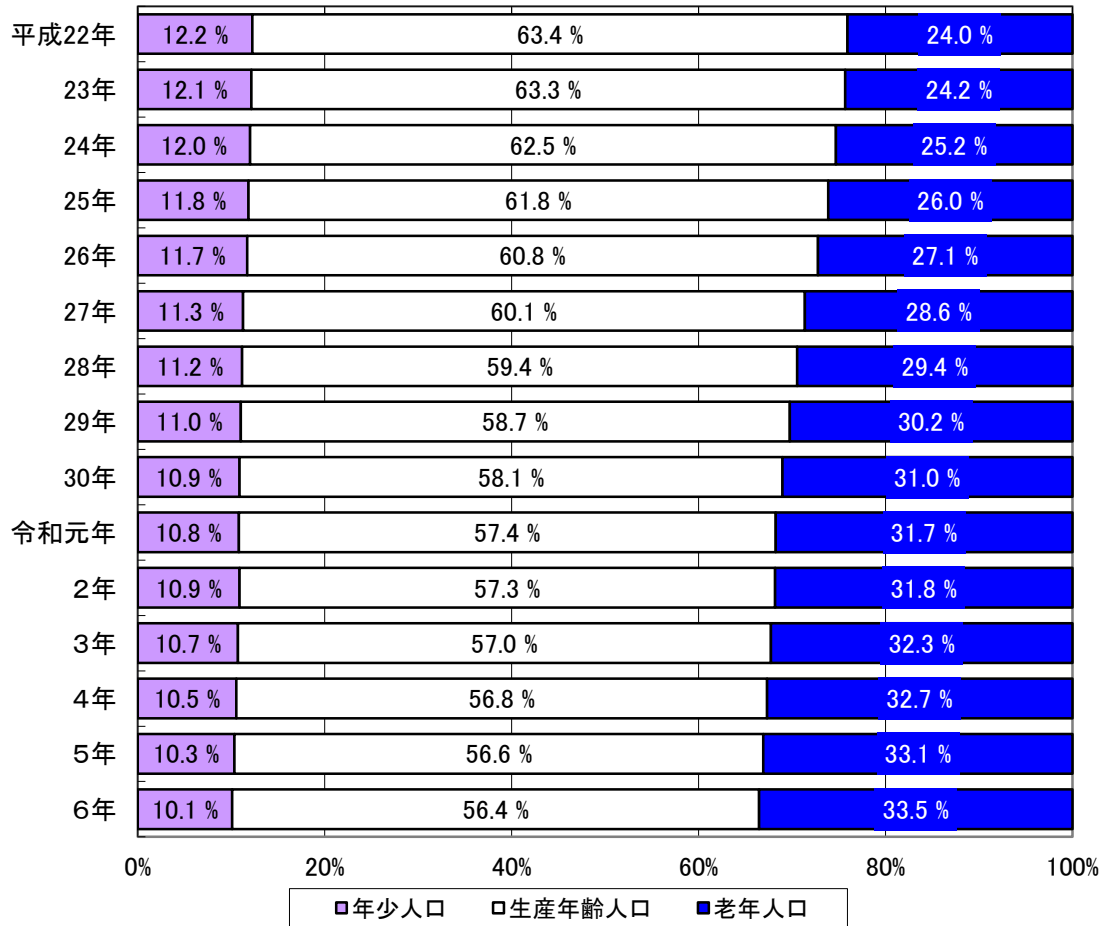
従属人口指数は、年金、医療、福祉等の社会保障分野における現役世代の社会的負担度を示すものとして活用されているが、今回の数値は、生産年齢人口100人で従属人口77.4人を支える状況にあることを示しており、少子高齢化の進展に伴い、従属人口指数は上昇傾向にある。

表4 年齢構成指数の推移

年次	年少人口指数	老年人口指数	従属人口指数	老年化指数
平成22年	19.3	37.8	57.1	196.2
23年	19.1	38.3	57.4	200.0
24年	19.1	40.3	59.5	210.7
25年	19.1	42.1	61.2	220.4
26年	19.2	44.6	63.8	232.3
27年	18.8	47.6	66.4	254.1
28年	18.8	49.6	68.4	263.8
29年	18.8	51.5	70.3	274.0
30年	18.8	53.4	72.2	284.7
令和元年	18.8	55.2	74.1	293.4
2年	19.0	55.5	74.5	292.4
3年	18.8	56.6	75.4	300.8
4年	18.6	57.6	76.1	310.0
5年	18.3	58.4	76.7	319.8
6年	17.9	59.5	77.4	331.8

※ 各年10月1日現在

年少人口指数 = 年少人口 ÷ 生産年齢人口 × 100

老年人口指数 = 老年人口 ÷ 生産年齢人口 × 100

従属人口指数 = (年少人口 + 老年人口) ÷ 生産年齢人口 × 100 = 年少人口指数 + 老年人口指数

老年化指数 = 老年人口 ÷ 年少人口 × 100

図6 年齢構成指数の推移



図7 秋田市の年齢(各歳)、男女別人口(令和6年10月1日現在)



3 地域別人口

(1) 概 要

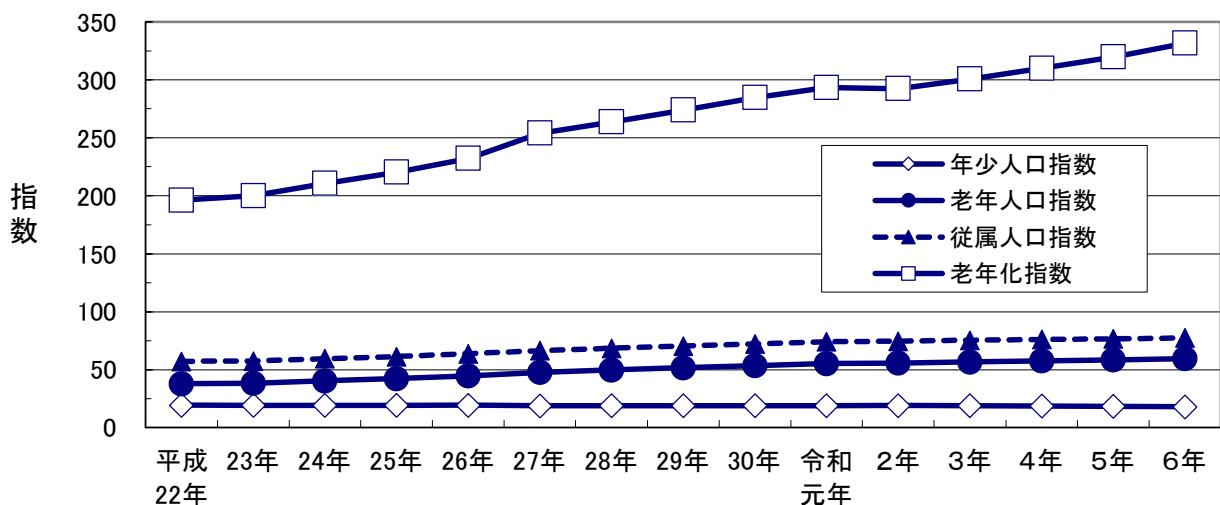
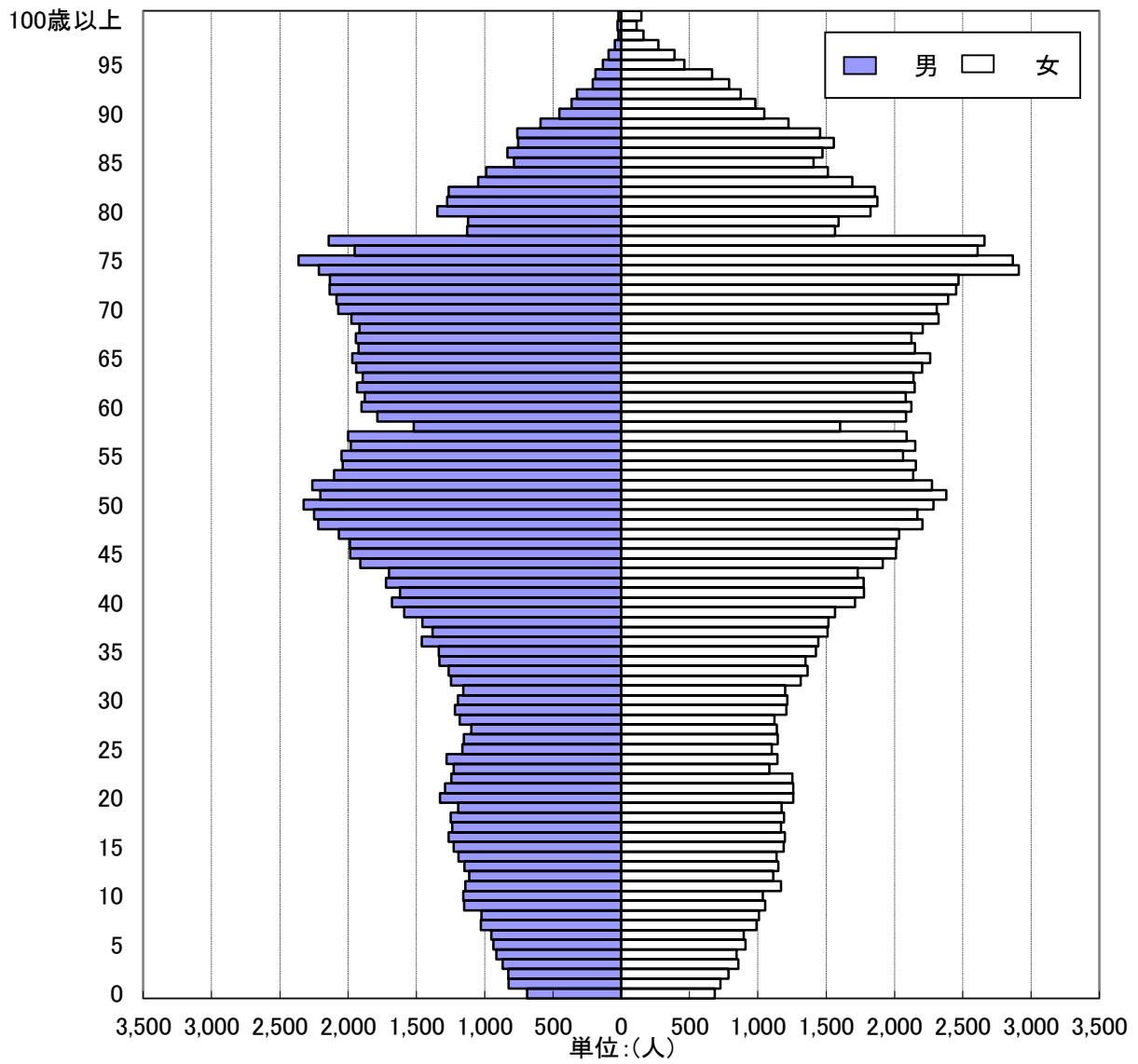
令和6年10月1日現在の人口を地域別にみると、北部地域が73,765人と最も多く、総人口の24.9%を占める。次いで中央地域69,136人（構成比23.3%）、東部地域60,076人（同20.3%）、南部地域48,361人（同16.3%）、西部地域32,550人（同11.0%）、河辺地域7,264人（同2.5%）、雄和地域5,134人（同1.7%）の順となっている。

令和5年人口からの増減は、中央地域が754人（増加率△1.1%）減少、東部地域が833人（同△1.4%）減少、西部地域が457人（同△1.4%）減少、南部地域が494人（同△1.0%）減少、北部地域が945人（同△1.3%）減少、河辺地域が178人（同△2.4%）減少、雄和地域が149人（同△2.8%）減少となっている。

表5 地域別人口の推移

年次		中央地域	東部地域	西部地域	南部地域	北部地域	河辺地域	雄和地域
人 口 (人)	平成22年	73,470	64,469	36,582	50,190	81,779	9,374	7,736
	23年	73,148	64,467	36,477	50,188	81,561	9,188	7,505
	24年	73,228	64,508	36,307	50,326	80,969	8,992	7,453
	25年	72,980	63,999	36,120	50,259	80,602	8,907	7,287
	26年	72,729	63,915	35,889	50,311	79,917	8,746	7,193
	27年	72,182	64,191	35,259	49,709	78,923	8,533	7,017
	28年	71,718	63,902	34,991	49,638	78,231	8,393	6,795
	29年	71,538	63,342	34,645	49,361	77,434	8,240	6,618
	30年	70,750	62,990	34,268	49,122	76,861	8,061	6,430
	令和元年	70,258	62,445	34,040	49,082	76,254	7,857	6,242
	2年	71,313	62,312	34,035	49,919	76,813	7,819	5,461
	3年	70,943	61,986	33,764	49,557	76,358	7,680	5,298
	4年	70,336	61,600	33,350	49,231	75,620	7,558	5,353
	5年	69,890	60,909	33,007	48,855	74,710	7,442	5,283
6年	69,136	60,076	32,550	48,361	73,765	7,264	5,134	
構 成 比 (%)	平成22年	22.7	19.9	11.3	15.5	25.3	2.9	2.4
	23年	22.7	20.0	11.3	15.6	25.3	2.8	2.3
	24年	22.8	20.0	11.3	15.6	25.2	2.8	2.3
	25年	22.8	20.0	11.3	15.7	25.2	2.8	2.3
	26年	22.8	20.1	11.3	15.8	25.1	2.7	2.3
	27年	22.9	20.3	11.2	15.7	25.0	2.7	2.2
	28年	22.9	20.4	11.2	15.8	24.9	2.7	2.2
	29年	23.0	20.4	11.1	15.9	24.9	2.6	2.1
	30年	22.9	20.4	11.1	15.9	24.9	2.6	2.1
	令和元年	22.9	20.4	11.1	16.0	24.9	2.6	2.0
	2年	23.2	20.3	11.1	16.2	25.0	2.5	1.8
	3年	23.2	20.3	11.0	16.2	25.0	2.5	1.7
	4年	23.2	20.3	11.0	16.2	25.0	2.5	1.8
	5年	23.3	20.3	11.0	16.3	24.9	2.5	1.8
6年	23.3	20.3	11.0	16.3	24.9	2.5	1.7	
増 減 率 (%)	平成22年	-1.4	-0.8	-0.5	0.3	-0.9	-1.9	3.3
	23年	-0.4	0.0	-0.3	0.0	-0.3	-2.0	-3.0
	24年	0.1	0.1	-0.5	0.3	-0.7	-2.1	-0.7
	25年	-0.3	-0.8	-0.5	-0.1	-0.5	-0.9	-2.2
	26年	-0.3	-0.1	-0.6	0.1	-0.8	-1.8	-1.3
	27年	-0.8	0.4	-1.8	-1.2	-1.2	-2.4	-2.4
	28年	-0.6	-0.5	-0.8	-0.1	-0.9	-1.6	-3.2
	29年	-0.3	-0.9	-1.0	-0.6	-1.0	-1.8	-2.6
	30年	-1.1	-0.6	-1.1	-0.5	-0.7	-2.2	-2.8
	令和元年	-0.7	-0.9	-0.7	-0.1	-0.8	-2.5	-2.9
	2年	1.5	-0.2	0.0	1.7	0.7	-0.5	-12.5
	3年	-0.5	-0.5	-0.8	-0.7	-0.6	-1.8	-3.0
	4年	-0.9	-0.6	-1.2	-0.7	-1.0	-1.6	1.0
	5年	-0.6	-1.1	-1.0	-0.8	-1.2	-1.5	-1.3
6年	-1.1	-1.4	-1.4	-1.0	-1.3	-2.4	-2.8	

※ 各年10月1日現在

図8 地域別人口の推移



図9 地域別人口割合(令和6年10月1日現在)



(2) 中央地域

中央地域の人口は、69,136人（男32,794人、女36,342人）で総人口の23.3%を占める。平成22年以降減少傾向にあったが、平成24年、令和2年は増加した。令和6年は前年に比べて754人減少した。

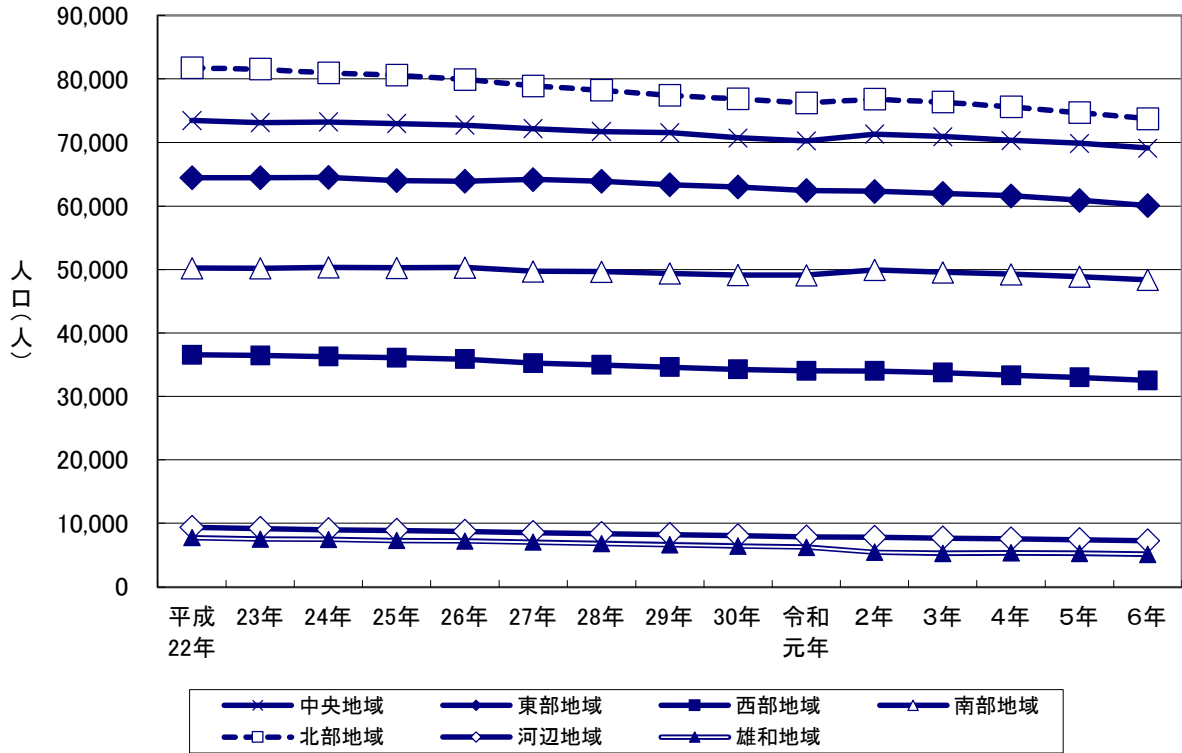
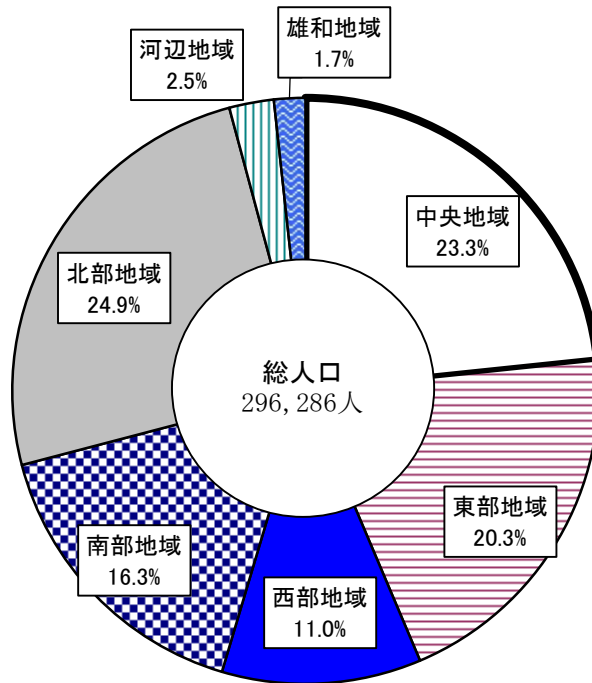
最近5年間（令和元年10月1日から令和6年9月30日間）の人口増減数を大字別にみると、人口減少地区が多い中、中通の人口増加が著しい。

表6 中央地域の人口推移

大字別	平成22年	23年	24年	25年	26年	27年	28年	29年	30年	令和元年	2年	3年	4年	5年	6年
計	73,470	73,148	73,228	72,980	72,729	72,182	71,718	71,538	70,750	70,258	71,313	70,943	70,336	69,890	69,136
大町	2,770	2,775	2,743	2,707	2,699	2,824	2,840	2,815	2,762	2,693	2,697	2,631	2,565	2,515	2,478
旭北	693	686	708	714	718	677	685	708	703	657	669	671	646	654	644
旭南	2,828	2,755	2,742	2,684	2,680	2,644	2,591	2,577	2,543	2,503	2,524	2,536	2,503	2,490	2,461
川元	2,146	2,128	2,089	2,087	2,112	2,047	2,064	2,012	2,040	2,029	2,128	2,116	2,105	2,109	2,056
川尻	5,486	5,481	5,460	5,406	5,449	5,291	5,242	5,202	5,115	5,051	4,904	4,843	4,883	4,819	4,773
山王	5,306	5,453	5,590	5,726	5,740	5,801	5,708	5,753	5,735	5,801	5,821	5,804	5,725	5,636	5,662
高陽	1,963	1,971	1,966	1,966	1,989	1,962	1,910	1,937	1,918	1,890	1,904	1,854	1,875	1,837	1,823
保戸野	5,704	5,589	5,594	5,519	5,473	5,599	5,602	5,548	5,490	5,441	5,469	5,394	5,274	5,270	5,241
泉	10,257	10,286	10,366	10,388	10,288	10,204	10,229	10,165	10,019	9,875	10,109	10,050	9,951	9,864	9,815
千秋	4,565	4,541	4,540	4,522	4,434	4,419	4,405	4,400	4,295	4,315	4,258	4,235	4,184	4,380	4,335
南通	3,712	3,721	3,739	3,782	3,846	3,971	3,947	3,948	3,973	3,903	4,229	4,317	4,345	4,352	4,402
中	4,187	4,093	4,078	3,997	3,989	3,912	3,883	3,867	3,823	3,851	3,935	3,937	3,922	3,835	3,733
檜山	9,450	9,247	9,192	9,165	9,030	8,863	8,764	8,727	8,694	8,670	8,877	8,824	8,782	8,682	8,444
茨島	4,762	4,758	4,735	4,699	4,649	4,567	4,482	4,463	4,385	4,356	4,524	4,486	4,511	4,473	4,431
八橋	9,641	9,664	9,686	9,618	9,633	9,401	9,366	9,416	9,255	9,223	9,265	9,245	9,065	8,974	8,838

※ 各年10月1日現在

図10 中央地域の最近5年間の人口増減数

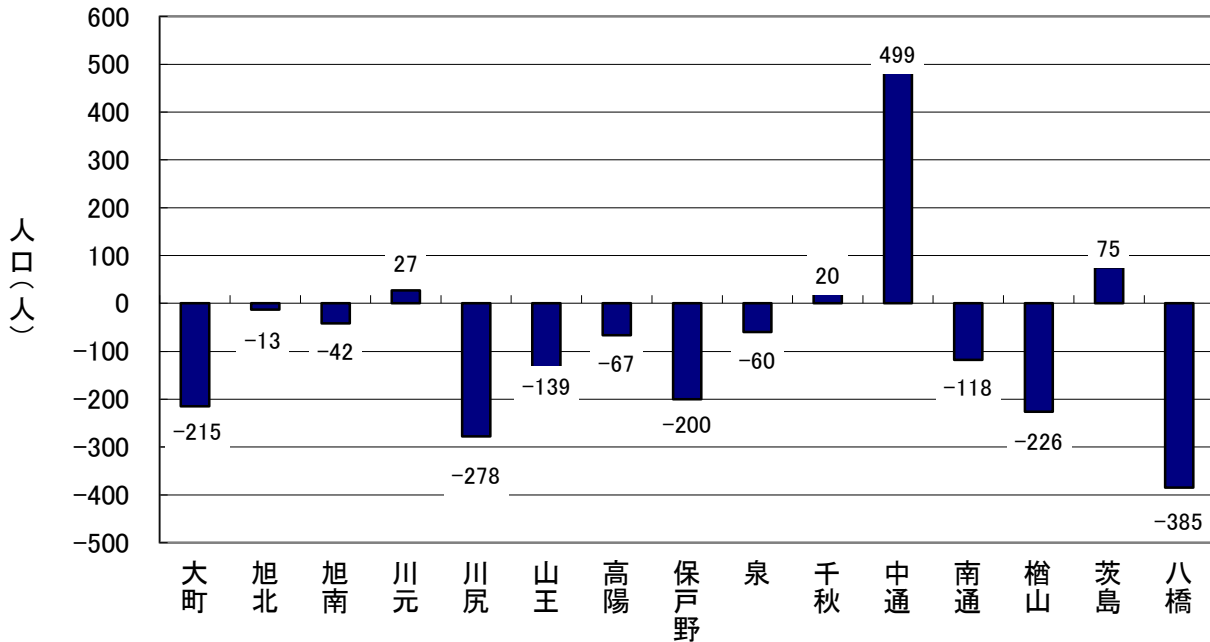

(3) 東部地域

東部地域の人口は、60,076人（男28,730人、女31,346人）で、総人口の20.3%を占める。平成22年以降減少傾向にあったが、平成24年、平成27年は増加した。令和6年は前年に比べて833人減少した。

最近5年間（令和元年10月1日から令和6年9月30日間）の人口増減数を大字別にみると、人口減少地区が多い中、桜台の人口増加が著しい。

表7 東部地域の人口推移

大字別	平成22年	23年	24年	25年	26年	27年	28年	29年	30年	令和元年	2年	3年	4年	5年	6年
計	64,469	64,467	64,508	63,999	63,915	64,191	63,902	63,342	62,990	62,445	62,312	61,986	61,600	60,909	60,076
東通	6,252	6,241	6,227	6,200	6,159	6,155	6,140	6,012	6,001	5,925	5,951	5,987	5,945	5,793	5,784
手形	4,173	4,157	4,178	4,050	4,058	4,218	4,135	4,086	3,965	3,954	3,793	3,750	3,702	3,720	3,609
手形(字)	5,936	5,947	5,945	5,865	5,847	5,897	5,886	5,872	5,838	5,702	5,760	5,660	5,628	5,670	5,631
手形山	2,089	2,058	2,064	2,062	2,026	1,962	1,971	1,916	1,870	1,825	1,854	1,871	1,855	1,847	1,816
泉(旭川)	3,019	2,964	2,957	2,899	2,902	2,879	2,824	2,790	2,780	2,778	2,773	2,747	2,726	2,707	2,753
旭川	2,380	2,386	2,407	2,368	2,348	2,388	2,388	2,375	2,385	2,358	2,369	2,371	2,396	2,361	2,356
新藤田	1,226	1,195	1,191	1,172	1,145	1,103	1,079	1,080	1,146	1,124	1,130	1,127	1,121	1,118	1,113
濁川	1,959	1,955	1,912	1,939	1,915	1,906	1,897	1,852	1,834	1,824	1,772	1,773	1,770	1,762	1,728
添川	2,276	2,291	2,265	2,224	2,208	2,249	2,221	2,202	2,172	2,163	2,105	2,054	2,033	2,000	1,958
山内	363	361	352	346	348	366	363	364	360	361	324	317	308	304	291
仁別	158	149	145	143	141	133	131	122	120	121	124	121	115	109	96
広面	14,016	14,043	14,065	14,022	13,992	14,262	14,185	14,070	14,024	14,007	14,017	13,959	13,961	13,716	13,526
柳田	1,966	1,982	1,971	1,958	1,965	2,013	2,062	2,045	2,026	1,970	1,886	1,884	1,856	1,842	1,799
横森	4,026	4,061	4,037	3,992	3,963	3,859	3,829	3,841	3,815	3,791	3,901	3,874	3,866	3,872	3,788
桜	3,234	3,204	3,239	3,211	3,255	3,319	3,329	3,294	3,303	3,301	3,277	3,287	3,281	3,231	3,159
桜ガ丘	2,508	2,562	2,579	2,538	2,520	2,508	2,453	2,411	2,365	2,308	2,289	2,263	2,208	2,187	2,138
桜台	1,249	1,365	1,527	1,663	1,793	1,791	1,901	2,007	2,096	2,196	2,321	2,384	2,422	2,446	2,429
大平台	1,409	1,405	1,427	1,502	1,606	1,678	1,743	1,747	1,727	1,713	1,714	1,702	1,669	1,640	1,623
下北手	3,588	3,552	3,504	3,408	3,355	3,189	3,121	3,067	3,002	2,934	2,914	2,869	2,784	2,692	2,668
太平	2,642	2,589	2,516	2,437	2,369	2,316	2,244	2,189	2,161	2,090	2,038	1,986	1,954	1,892	1,811

※ 各年10月1日現在

図11 東部地域の最近5年間の人口増減数

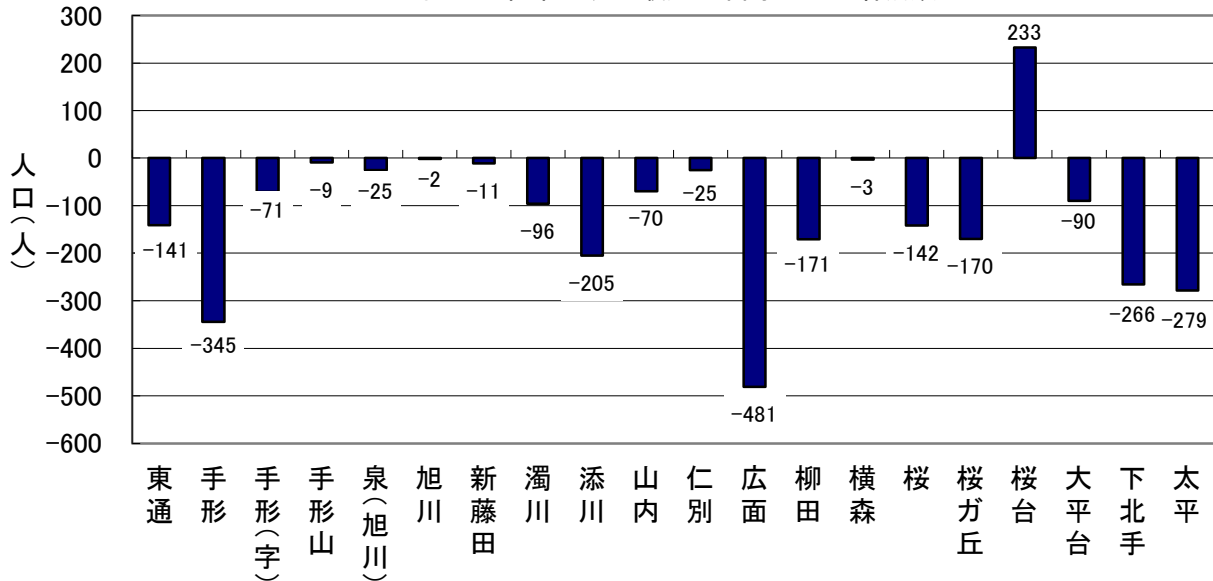

(4) 西部地域

西部地域の人口は、32,550人（男15,216人、女17,334人）で総人口の11.0%を占める。平成22年以降減少傾向が続き、令和6年は前年に比べて457人減少した。

最近5年間（令和元年10月1日から令和6年9月30日間）の人口増減数を大字別にみると、新屋と勝平の人口減少が著しい。

表8 西部地域の人口推移

大字別	平成22年	23年	24年	25年	26年	27年	28年	29年	30年	令和元年	2年	3年	4年	5年	6年
計	36,582	36,477	36,307	36,120	35,889	35,259	34,991	34,645	34,268	34,040	34,035	33,764	33,350	33,007	32,550
新屋	15,559	15,627	15,662	15,587	15,600	15,279	15,197	15,151	15,032	14,928	14,990	15,009	14,888	14,717	14,556
勝平	13,557	13,478	13,369	13,372	13,252	13,140	13,129	12,967	12,845	12,843	12,870	12,714	12,548	12,481	12,334
浜田	3,069	3,040	2,995	2,957	2,930	2,860	2,794	2,735	2,694	2,634	2,607	2,584	2,548	2,499	2,436
豊岩	2,065	2,040	2,011	2,006	1,970	1,920	1,881	1,851	1,800	1,771	1,732	1,676	1,627	1,615	1,575
下浜	2,332	2,292	2,270	2,198	2,137	2,060	1,990	1,941	1,897	1,864	1,836	1,781	1,739	1,695	1,649

※ 各年10月1日現在

図12 西部地域の最近5年間の人口増減数

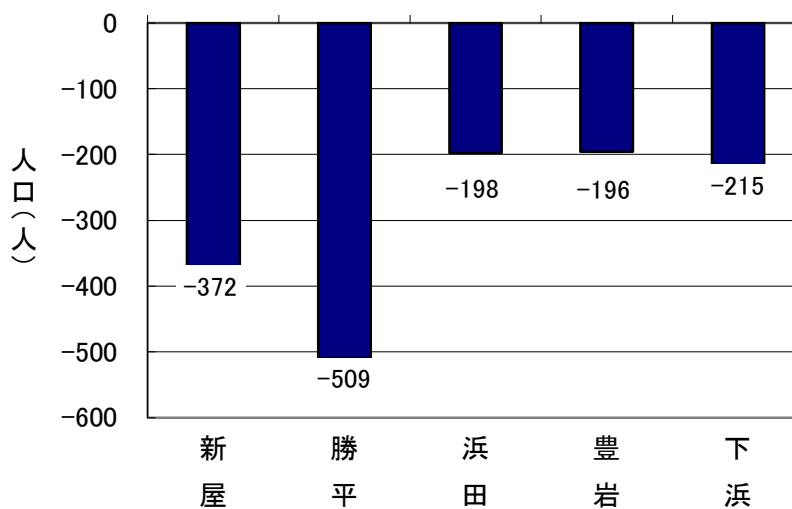

(5) 南部地域

南部地域の人口は、48,361人（男22,594人、女25,767人）で、総人口の16.3%を占める。平成26年まで増加傾向であったが、平成27年から減少傾向に転じた。令和2年に再び増加したものの、令和3年から再び減少傾向に転じ、令和6年は前年に比べて494人減少した。

最近5年間（令和元年10月1日から令和6年9月30日間）の人口増減数を大字別にみると、御所野地区で人口が増加している。

なお、住居表示の実施により、平成30年6月1日には上北手の一部が南ヶ丘に、令和元年7月1日には牛島西、仁井田の一部が大住南になっている。

表9 南部地域の人口推移

大字別	平成22年	23年	24年	25年	26年	27年	28年	29年	30年	令和元年	2年	3年	4年	5年	6年
計	50,190	50,188	50,326	50,259	50,311	49,709	49,638	49,361	49,122	49,082	49,919	49,557	49,231	48,855	48,361
牛島東	5,784	5,698	5,675	5,551	5,513	5,551	5,470	5,387	5,388	5,361	5,433	5,383	5,368	5,309	5,194
牛島西	5,799	5,808	5,736	5,750	5,713	5,591	5,581	5,494	5,448	5,009	5,162	5,077	5,013	4,957	4,903
牛島南	1,360	1,331	1,336	1,328	1,322	1,275	1,280	1,244	1,234	1,248	1,276	1,254	1,252	1,256	1,222
卸町	720	708	729	739	753	840	853	860	852	838	854	881	880	871	875
大住	2,934	2,852	2,785	2,685	2,647	2,563	2,526	2,531	2,558	2,559	2,645	2,720	2,755	2,754	2,751
大住南	-	-	-	-	-	-	-	-	-	1,297	1,200	1,172	1,153	1,122	1,084
仁井田	13,928	13,946	13,901	13,892	13,931	13,712	13,674	13,668	13,518	12,719	12,773	12,699	12,696	12,654	12,638
御野場	7,558	7,449	7,393	7,344	7,272	7,161	7,036	6,874	6,715	6,540	6,534	6,386	6,274	6,141	6,062
御所野	7,118	7,297	7,590	7,696	7,734	7,588	7,671	7,704	7,778	7,880	8,366	8,348	8,249	8,275	8,187
四ツ小屋	1,826	1,809	1,815	1,803	1,808	1,778	1,773	1,746	1,727	1,743	1,709	1,698	1,699	1,676	1,672
上北手	2,160	2,165	2,131	2,136	2,154	2,125	2,212	2,278	1,416	1,358	1,352	1,309	1,288	1,258	1,231
山手台	1,003	1,125	1,235	1,335	1,464	1,525	1,562	1,575	1,572	1,575	1,600	1,602	1,588	1,571	1,530
南ヶ丘	-	-	-	-	-	-	-	-	916	955	1,015	1,028	1,016	1,011	1,012

※ 各年10月1日現在

図13 南部地域の最近5年間の人口増減数

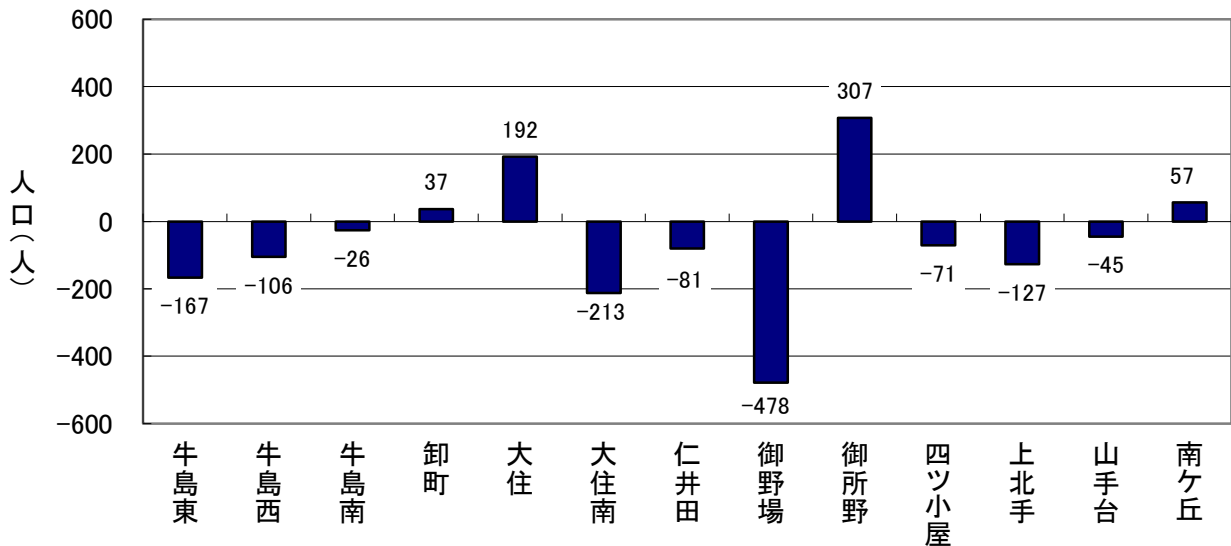

(6) 北部地域

北部地域の人口は、73,765人（男34,735人、女39,030人）で総人口の24.9%を占め、地域別では最も人口が多い。平成22年以降減少傾向にあったが、令和2年は増加した。令和6年は前年に比べて945人減少した。

最近5年間（令和元年10月1日から令和6年9月30日間）の人口増減数を大字別にみると、人口減少地区が多く、特に飯島の人口減少が著しい。

表10 北部地域の人口推移

大字別	平成22年	23年	24年	25年	26年	27年	28年	29年	30年	令和元年	2年	3年	4年	5年	6年
計	81,779	81,561	80,969	80,602	79,917	78,923	78,231	77,434	76,861	76,254	76,813	76,358	75,620	74,710	73,765
寺内	9,333	9,363	9,269	9,253	9,175	9,083	8,974	8,873	8,856	8,709	8,780	8,764	8,745	8,635	8,480
外旭川	12,763	12,847	12,763	12,765	12,755	12,767	12,743	12,564	12,397	12,333	12,334	12,299	12,178	12,096	11,966
土崎港中央	4,782	4,726	4,669	4,615	4,575	4,601	4,560	4,505	4,470	4,448	4,396	4,333	4,241	4,190	4,103
土崎港東	2,896	2,894	2,878	2,847	2,818	2,794	2,748	2,697	2,673	2,628	2,649	2,584	2,556	2,495	2,468
土崎港西	1,340	1,332	1,359	1,332	1,333	1,382	1,399	1,364	1,360	1,376	1,478	1,483	1,459	1,472	1,435
土崎港南	2,975	2,933	2,899	2,873	2,841	2,794	2,737	2,798	2,766	2,739	2,717	2,699	2,654	2,613	2,584
土崎港北	6,160	6,100	6,026	5,961	5,955	5,854	5,784	5,742	5,697	5,665	5,735	5,697	5,690	5,695	5,645
土崎港その他	3,100	3,125	3,114	3,185	3,111	3,080	3,048	3,087	3,084	3,032	3,000	2,981	2,998	2,991	2,944
将軍野東	3,772	3,752	3,704	3,705	3,661	3,607	3,580	3,574	3,548	3,534	3,604	3,656	3,664	3,614	3,659
将軍野南	3,758	3,711	3,695	3,657	3,598	3,554	3,550	3,433	3,406	3,413	3,468	3,415	3,435	3,347	3,294
将軍野その他	3,630	3,626	3,624	3,576	3,554	3,510	3,495	3,463	3,411	3,338	3,303	3,275	3,195	3,153	3,068
港北	1,320	1,332	1,293	1,284	1,287	1,253	1,229	1,192	1,151	1,136	1,130	1,126	1,104	1,123	1,105
飯島	16,242	16,219	16,154	16,163	15,981	15,864	15,752	15,641	15,622	15,655	15,758	15,703	15,538	15,279	15,116
金足	3,409	3,319	3,292	3,225	3,178	3,134	3,079	3,017	2,980	2,921	2,922	2,876	2,809	2,733	2,681
下新城	4,915	4,920	4,922	4,885	4,870	4,492	4,420	4,383	4,346	4,263	4,419	4,361	4,294	4,244	4,219
上新城	1,384	1,362	1,308	1,276	1,225	1,154	1,133	1,101	1,094	1,064	1,120	1,106	1,060	1,030	998

※ 各年10月1日現在

図14 北部地域の最近5年間の人口増減数

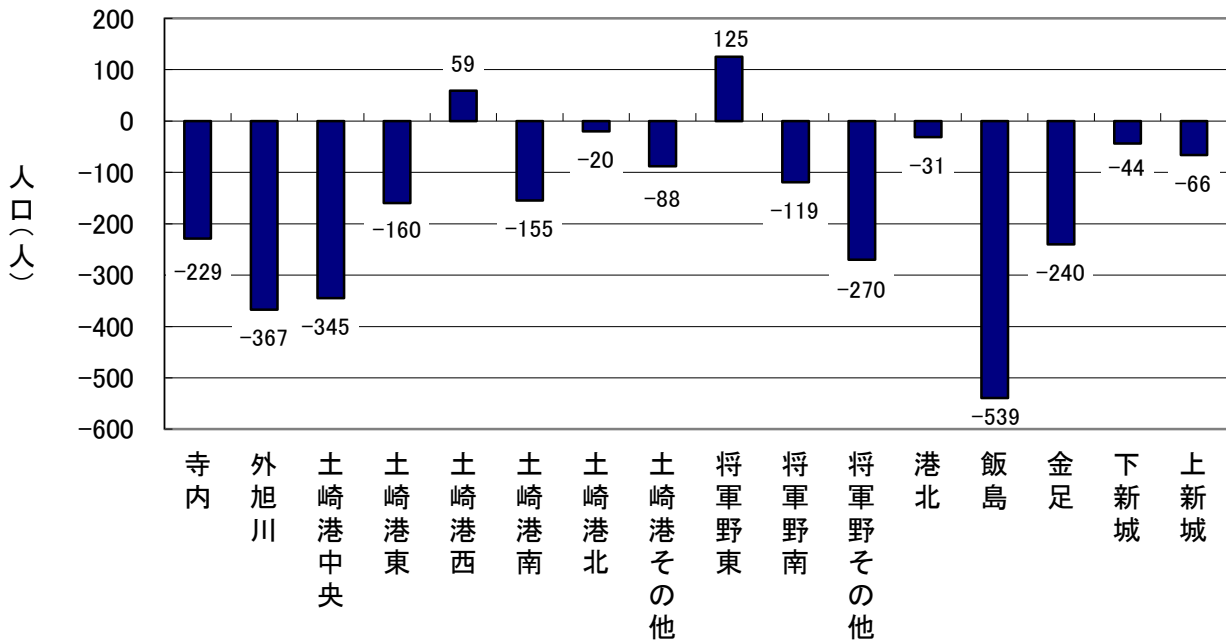

(7) 河辺、雄和地域

河辺地域の人口は、7,264人（男3,472人、女3,792人）で総人口の2.5%を占める。最近5年間（令和元年10月1日から令和6年9月30日間）では、減少傾向が続いている。

雄和地域の人口は、5,134人（男2,496人、女2,638人）で総人口の1.7%を占める。最近5年間（令和元年10月1日から令和6年9月30日間）では、令和4年はわずかに増加したが、減少傾向が続いている。

表11 河辺・雄和地域の人口推移

大字別	平成22年	23年	24年	25年	26年	27年	28年	29年	30年	令和元年	2年	3年	4年	5年	6年
河 辺	9,374	9,188	8,992	8,907	8,746	8,533	8,393	8,240	8,061	7,857	7,819	7,680	7,558	7,442	7,264
雄 和	7,736	7,505	7,453	7,287	7,193	7,017	6,795	6,618	6,430	6,242	5,461	5,298	5,353	5,283	5,134

※ 各年10月1日現在

図15 河辺・雄和地域の最近5年間の人口増減数

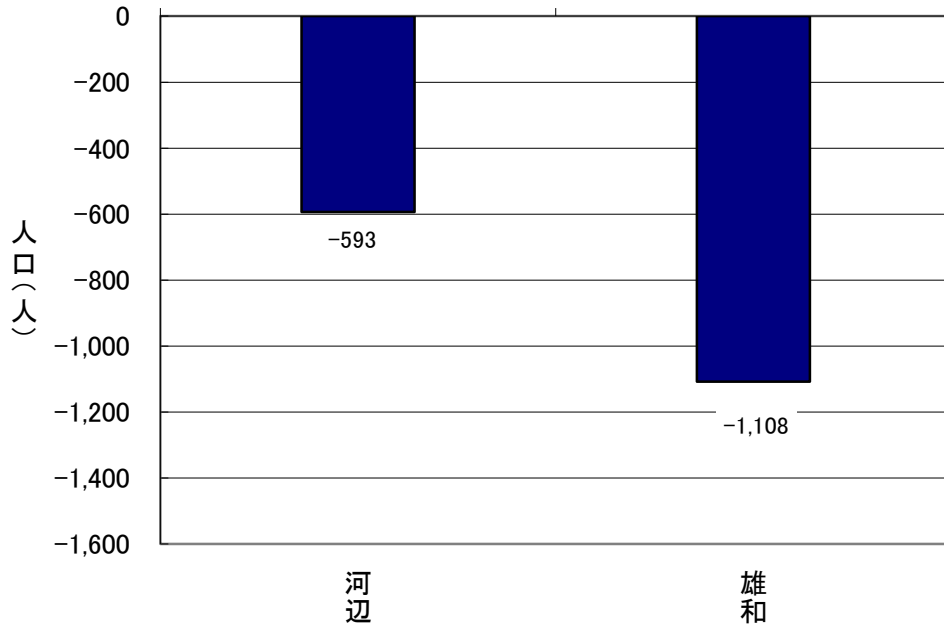

4 人口動態

(1) 社会動態

秋田市における令和6年（令和5年10月1日から令和6年9月30日間）の社会動態は、転入者が7,978人、転出者が8,621人で、差引643人の転出超過となった。

このうち県内移動をみると、他市町村からの転入者（県内転入）は2,642人、他市町村への転出者（県内転出）は1,966人で、差引676人の転入超過となっている。

また、県外移動をみると、転入者（県外転入）は5,336人、転出者（県外転出）は6,655人で、差引1,319人の転出超過となっている。

表12 社会動態の推移

年次	転入計	県内転入	県外転入	転出計	県内転出	県外転出	県内移動	県外移動	社会動態
平成22年	9,893	3,497	6,396	10,482	2,714	7,768	783	-1,372	-589
23年	9,736	3,523	6,213	9,784	2,494	7,290	1,029	-1,077	-48
24年	10,075	3,581	6,494	9,674	2,323	7,351	1,258	-857	401
25年	9,906	3,414	6,492	10,269	2,374	7,895	1,040	-1,403	-363
26年	9,906	3,505	6,401	10,172	2,460	7,712	1,045	-1,311	-266
27年	9,477	3,364	6,113	10,149	2,406	7,743	958	-1,630	-672
28年	9,603	3,294	6,309	10,238	2,305	7,933	989	-1,624	-635
29年	9,000	3,202	5,798	9,761	2,356	7,405	846	-1,607	-761
30年	8,605	3,080	5,525	9,620	2,210	7,410	870	-1,885	-1,015
令和元年	9,086	3,253	5,833	9,601	2,155	7,446	1,098	-1,613	-515
2年	8,541	3,081	5,460	8,596	2,084	6,512	997	-1,052	-55
3年	8,526	3,088	5,438	8,378	2,170	6,208	918	-770	148
4年	8,650	2,946	5,704	8,717	2,156	6,561	790	-857	-67
5年	8,564	3,012	5,552	8,699	2,126	6,573	886	-1,021	-135
6年	7,978	2,642	5,336	8,621	1,966	6,655	676	-1,319	-643
増減									
平成22年	-568	-226	-342	-769	-93	-676	-133	334	201
23年	-157	26	-183	-698	-220	-478	246	295	541
24年	339	58	281	-110	-171	61	229	220	449
25年	-169	-167	-2	595	51	544	-218	-546	-764
26年	-	91	-91	-97	86	-183	5	92	97
27年	-429	-141	-288	-23	-54	31	-87	-319	-406
28年	126	-70	196	89	-101	190	31	6	37
29年	-603	-92	-511	-477	51	-528	-143	17	-126
30年	-395	-122	-273	-141	-146	5	24	-278	-254
令和元年	481	173	308	-19	-55	36	228	272	500
2年	-545	-172	-373	-1,005	-71	-934	-101	561	460
3年	-15	7	-22	-218	86	-304	-79	282	203
4年	124	-142	266	339	-14	353	-128	-87	-215
5年	-86	66	-152	-18	-30	12	96	-164	-68
6年	-586	-370	-216	-78	-160	82	-210	-298	-508

※ 各年は、前年10月1日から当該年9月30日までとする。

図16 社会動態の推移

単位(人)



図17 県内移動・県外移動の推移

単位(人)

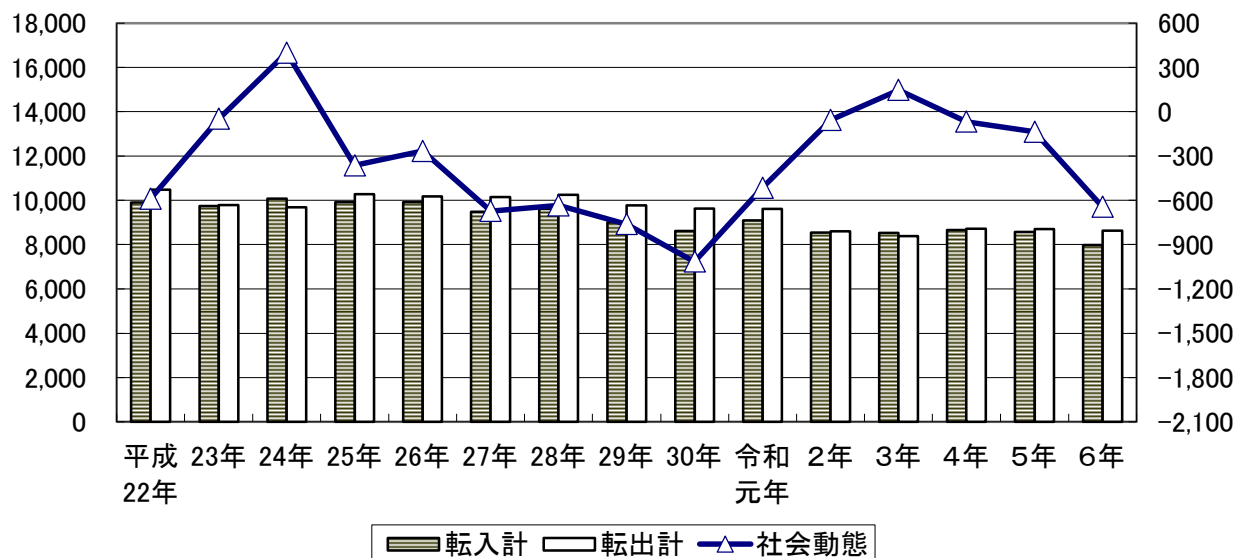
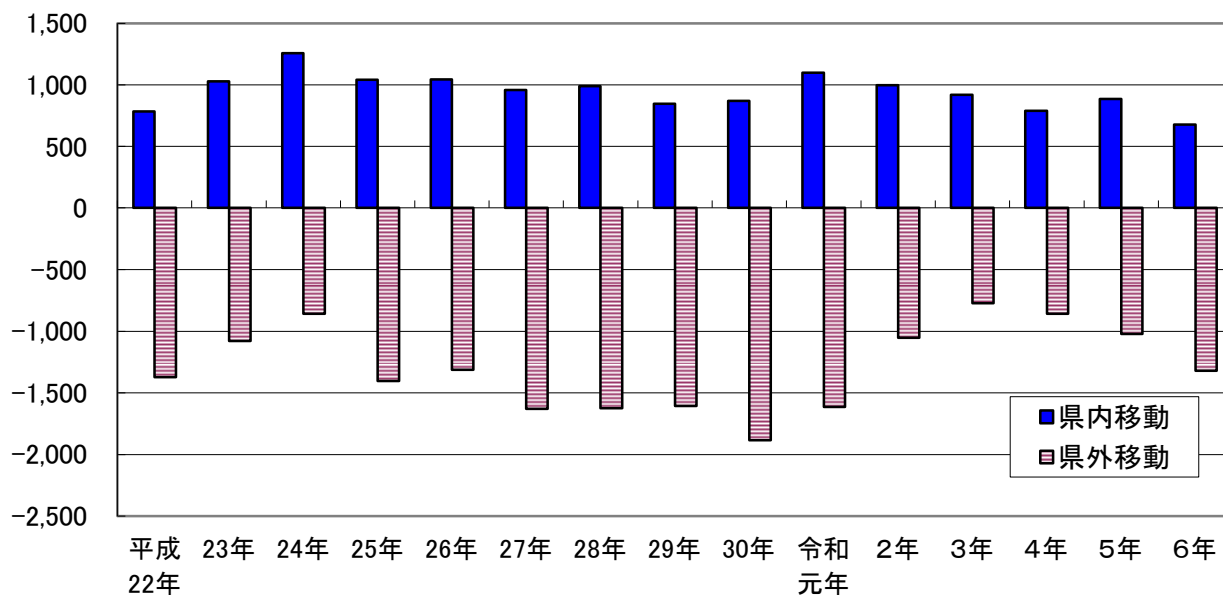

(2) 自然動態

秋田市における令和6年（令和5年10月1日から令和6年9月30日間）の自然動態は出生数が1,369人、死亡数が4,536人で、自然動態による人口減少は3,167人であった。

自然動態の推移をみると平成22年から減少傾向にある。令和6年は前年に比べて出生数は152人減少し、死亡数は198人増加した。

表13 自然動態の推移

年次	出生数			死亡数			自然動態		
	出生数	男	女	死亡数	男	女	計	男	女
平成22年	2,324	1,176	1,148	3,195	1,741	1,454	-871	-565	-306
23年	2,316	1,178	1,138	3,334	1,767	1,567	-1,018	-589	-429
24年	2,197	1,105	1,092	3,349	1,678	1,671	-1,152	-573	-579
25年	2,273	1,159	1,114	3,539	1,766	1,773	-1,266	-607	-659
26年	2,255	1,162	1,093	3,443	1,699	1,744	-1,188	-537	-651
27年	2,288	1,212	1,076	3,508	1,818	1,690	-1,220	-606	-614
28年	2,079	1,056	1,023	3,590	1,755	1,835	-1,511	-699	-812
29年	2,008	1,005	1,003	3,737	1,892	1,845	-1,729	-887	-842
30年	1,912	1,004	908	3,593	1,810	1,783	-1,681	-806	-875
令和元年	1,864	941	923	3,653	1,796	1,857	-1,789	-855	-934
2年	1,751	911	840	3,843	1,887	1,956	-2,092	-976	-1,116
3年	1,730	881	849	3,964	1,982	1,982	-2,234	-1,101	-1,133
4年	1,648	833	815	4,119	1,963	2,156	-2,471	-1,130	-1,341
5年	1,521	807	714	4,338	2,125	2,213	-2,817	-1,318	-1,499
6年	1,369	686	683	4,536	2,178	2,358	-3,167	-1,492	-1,675
増減									
平成22年	-94	-50	-44	90	106	-16	-184	-156	-28
23年	-8	2	-10	139	26	113	-147	-24	-123
24年	-119	-73	-46	15	-89	104	-134	16	-150
25年	76	54	22	190	88	102	-114	-34	-80
26年	-18	3	-21	-96	-67	-29	78	70	8
27年	33	50	-17	65	119	-54	-32	-69	37
28年	-209	-156	-53	82	-63	145	-291	-93	-198
29年	-71	-51	-20	147	137	10	-218	-188	-30
30年	-96	-1	-95	-144	-82	-62	48	81	-33
令和元年	-48	-63	15	60	-14	74	-108	-49	-59
2年	-113	-30	-83	190	91	99	-303	-121	-182
3年	-21	-30	9	121	95	26	-142	-125	-17
4年	-82	-48	-34	155	-19	174	-237	-29	-208
5年	-127	-26	-101	219	162	57	-346	-188	-158
6年	-152	-121	-31	198	53	145	-350	-174	-176

※ 各年は、前年10月1日から当該年9月30日までとする。

単位(人)

図18 自然動態の推移

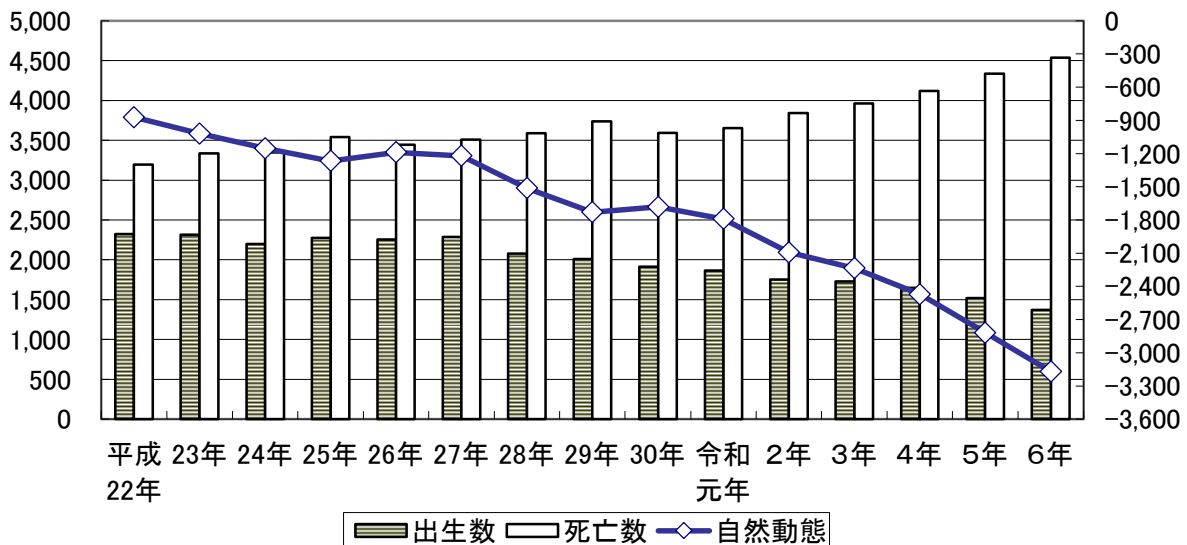

統計表

表1 年齢別人口（全域）

【令和2年国勢調査からの推計値】

年齢(各歳)	総 数			年齢(各歳)	総 数		
	計	男	女		計	男	女
総 数	296,286	140,037	156,249	55～59歳	19,328	9,335	9,993
0～4歳	8,017	4,123	3,894	55	4,111	2,047	2,064
0	1,372	689	683	56	4,133	1,980	2,153
1	1,551	824	727	57	4,090	2,001	2,089
2	1,611	826	785	58	3,121	1,519	1,602
3	1,726	870	856	59	3,873	1,788	2,085
4	1,757	914	843	60～64歳	20,248	9,548	10,700
5～9歳	9,945	5,086	4,859	60	4,027	1,902	2,125
5	1,845	935	910	61	3,960	1,877	2,083
6	1,848	951	897	62	4,084	1,935	2,149
7	2,017	1,027	990	63	4,034	1,893	2,141
8	2,032	1,024	1,008	64	4,143	1,941	2,202
9	2,203	1,149	1,054	65～69歳	20,794	9,729	11,065
10～14歳	11,358	5,751	5,607	65	4,230	1,968	2,262
10	2,194	1,157	1,037	66	4,074	1,924	2,150
11	2,310	1,141	1,169	67	4,068	1,943	2,125
12	2,228	1,114	1,114	68	4,124	1,918	2,206
13	2,297	1,147	1,150	69	4,298	1,976	2,322
14	2,329	1,192	1,137	70～74歳	23,172	10,639	12,533
15～19歳	12,091	6,171	5,920	70	4,380	2,071	2,309
15	2,416	1,227	1,189	71	4,479	2,086	2,393
16	2,459	1,262	1,197	72	4,587	2,135	2,452
17	2,408	1,238	1,170	73	4,603	2,133	2,470
18	2,439	1,249	1,190	74	5,123	2,214	2,909
19	2,369	1,195	1,174	75～79歳	19,994	8,705	11,289
20～24歳	12,365	6,368	5,997	75	5,230	2,363	2,867
20	2,586	1,327	1,259	76	4,559	1,951	2,608
21	2,550	1,291	1,259	77	4,800	2,141	2,659
22	2,497	1,244	1,253	78	2,694	1,129	1,565
23	2,309	1,226	1,083	79	2,711	1,121	1,590
24	2,423	1,280	1,143	80～84歳	14,686	5,925	8,761
25～29歳	11,532	5,815	5,717	80	3,173	1,347	1,826
25	2,267	1,164	1,103	81	3,150	1,276	1,874
26	2,297	1,152	1,145	82	3,123	1,265	1,858
27	2,236	1,098	1,138	83	2,737	1,047	1,690
28	2,304	1,183	1,121	84	2,503	990	1,513
29	2,428	1,218	1,210	85～89歳	10,846	3,729	7,117
30～34歳	12,633	6,192	6,441	85	2,194	785	1,409
30	2,414	1,197	1,217	86	2,305	833	1,472
31	2,354	1,155	1,199	87	2,312	757	1,555
32	2,560	1,246	1,314	88	2,218	762	1,456
33	2,625	1,262	1,363	89	1,817	592	1,225
34	2,680	1,332	1,348	90～94歳	5,900	1,542	4,358
35～39歳	14,685	7,223	7,462	90	1,502	454	1,048
35	2,761	1,335	1,426	91	1,346	365	981
36	2,901	1,459	1,442	92	1,199	325	874
37	2,895	1,383	1,512	93	998	208	790
38	2,973	1,455	1,518	94	855	190	665
39	3,155	1,591	1,564	95～99歳	1,719	324	1,395
40～44歳	17,539	8,632	8,907	95	595	135	460
40	3,389	1,679	1,710	96	482	92	390
41	3,397	1,620	1,777	97	319	49	270
42	3,497	1,722	1,775	98	183	21	162
43	3,433	1,701	1,732	99	140	27	113
44	3,823	1,910	1,913	100歳以上	168	21	147
45～49歳	20,939	10,508	10,431	不 詳	6,159	3,736	2,423
45	3,995	1,985	2,010	(再掲)			
46	4,002	1,988	2,014	15歳未満	29,320	14,960	14,360
47	4,103	2,068	2,035	15～64歳	163,528	80,727	82,801
48	4,423	2,219	2,204	65歳以上	97,279	40,614	56,665
49	4,416	2,248	2,168	年齢別割合(%)			
50～54歳	22,168	10,935	11,233	15歳未満	10.1	11.0	9.3
50	4,610	2,325	2,285	15～64歳	56.4	59.2	53.8
51	4,584	2,205	2,379	65歳以上	33.5	29.8	36.8
52	4,535	2,261	2,274	平均年齢	51.0	48.9	52.9
53	4,242	2,104	2,138				
54	4,197	2,040	2,157				

※国勢調査では、住民基本台帳等の登録の有無に関係なく、「常住者」を調査対象としているため、住民基本台帳法等による転出手続きをとらず（本市に住民基本台帳等の登録がある状態）に他市町村に居住している者が、国勢調査後に転出または死亡した場合、その件数が国勢調査によって把握された同年齢の人口よりも多くなると、「－」（マイナス）が生じることとなる。

表2 年齢別人口（地域別）

【令和2年国勢調査からの推計値】

年齢(各歳)	中央地域			年齢(各歳)	中央地域		
	計	男	女		計	男	女
総数	69,136	32,794	36,342	55～59歳	5,050	2,520	2,530
0～4歳	1,874	994	880	55	1,146	590	556
0	337	184	153	56	1,064	526	538
1	375	193	182	57	1,092	547	545
2	365	180	185	58	822	397	425
3	414	224	190	59	926	460	466
4	383	213	170	60～64歳	4,951	2,377	2,574
5～9歳	2,290	1,171	1,119	60	1,061	523	538
5	458	230	228	61	957	476	481
6	433	221	212	62	1,017	500	517
7	454	244	210	63	959	457	502
8	483	232	251	64	957	421	536
9	462	244	218	65～69歳	4,487	2,058	2,429
10～14歳	2,512	1,302	1,210	65	928	428	500
10	474	255	219	66	885	409	476
11	560	278	282	67	892	427	465
12	492	254	238	68	884	401	483
13	479	244	235	69	898	393	505
14	507	271	236	70～74歳	4,711	2,130	2,581
15～19歳	2,559	1,287	1,272	70	923	447	476
15	510	251	259	71	920	416	504
16	512	254	258	72	888	408	480
17	530	275	255	73	913	418	495
18	500	256	244	74	1,067	441	626
19	507	251	256	75～79歳	4,131	1,721	2,410
20～24歳	2,567	1,271	1,296	75	1,058	446	612
20	512	257	255	76	973	406	567
21	473	225	248	77	978	414	564
22	549	261	288	78	538	224	314
23	524	261	263	79	584	231	353
24	509	267	242	80～84歳	3,097	1,200	1,897
25～29歳	2,920	1,451	1,469	80	667	254	413
25	513	257	256	81	676	250	426
26	550	272	278	82	651	282	369
27	575	255	320	83	575	207	368
28	615	332	283	84	528	207	321
29	667	335	332	85～89歳	2,279	741	1,538
30～34歳	3,332	1,630	1,702	85	470	151	319
30	699	339	360	86	477	158	319
31	613	295	318	87	510	174	336
32	677	326	351	88	454	160	294
33	663	312	351	89	368	98	270
34	680	358	322	90～94歳	1,216	336	880
35～39歳	3,580	1,760	1,820	90	304	92	212
35	686	331	355	91	256	82	174
36	686	352	334	92	258	71	187
37	698	334	364	93	210	49	161
38	725	355	370	94	188	42	146
39	785	388	397	95～99歳	349	64	285
40～44歳	4,090	1,985	2,105	95	134	33	101
40	798	379	419	96	84	14	70
41	748	354	394	97	72	5	67
42	805	404	401	98	36	7	29
43	828	400	428	99	23	5	18
44	911	448	463	100歳以上	33	3	30
45～49歳	5,028	2,487	2,541	不詳	2,337	1,408	929
45	949	457	492	(再掲)			
46	952	464	488	15歳未満	6,676	3,467	3,209
47	976	489	487	15～64歳	39,820	19,666	20,154
48	1,072	528	544	65歳以上	20,303	8,253	12,050
49	1,079	549	530	年齢別割合(%)			
50～54歳	5,743	2,898	2,845	15歳未満	10.0	11.0	9.1
50	1,134	591	543	15～64歳	59.6	62.7	56.9
51	1,197	575	622	65歳以上	30.4	26.3	34.0
52	1,141	593	548	平均年齢	50.3	48.2	52.2
53	1,103	534	569				
54	1,168	605	563				

※国勢調査では、住民基本台帳等の登録の有無に関係なく、「常住者」を調査対象としているため、住民基本台帳法等による転出手続きをとらず（本市に住民基本台帳等の登録がある状態）に他市町村に居住している者が、国勢調査後に転出または死亡した場合、その件数が国勢調査によって把握された同年齢の人口よりも多くなると、「－」（マイナス）が生じることとなる。

表2 年齢別人口（地域別）

【令和2年国勢調査からの推計値】

年齢(各歳)	東 部 地 域			年齢(各歳)	東 部 地 域		
	計	男	女		計	男	女
総 数	60,076	28,730	31,346	55～59歳	3,507	1,693	1,814
0～4歳	1,594	808	786	55	751	376	375
0	253	122	131	56	757	354	403
1	302	158	144	57	754	386	368
2	338	181	157	58	537	264	273
3	347	168	179	59	708	313	395
4	354	179	175	60～64歳	3,510	1,677	1,833
5～9歳	2,023	1,045	978	60	700	317	383
5	351	187	164	61	678	333	345
6	375	184	191	62	716	336	380
7	427	220	207	63	690	344	346
8	389	195	194	64	726	347	379
9	481	259	222	65～69歳	3,849	1,736	2,113
10～14歳	2,315	1,164	1,151	65	774	343	431
10	452	228	224	66	748	336	412
11	473	255	218	67	733	322	411
12	470	232	238	68	796	381	415
13	444	209	235	69	798	354	444
14	476	240	236	70～74歳	4,552	2,082	2,470
15～19歳	2,583	1,325	1,258	70	862	400	462
15	501	248	253	71	867	402	465
16	490	252	238	72	900	422	478
17	481	235	246	73	946	431	515
18	530	275	255	74	977	427	550
19	581	315	266	75～79歳	3,989	1,739	2,250
20～24歳	3,754	2,120	1,634	75	1,044	469	575
20	678	381	297	76	881	364	517
21	688	371	317	77	1,004	464	540
22	750	425	325	78	519	219	300
23	785	468	317	79	541	223	318
24	853	475	378	80～84歳	2,879	1,184	1,695
25～29歳	2,989	1,617	1,372	80	575	261	314
25	814	454	360	81	604	262	342
26	666	370	296	82	612	235	377
27	547	281	266	83	569	215	354
28	474	258	216	84	519	211	308
29	488	254	234	85～89歳	2,079	731	1,348
30～34歳	2,395	1,129	1,266	85	419	147	272
30	439	204	235	86	456	182	274
31	483	223	260	87	441	137	304
32	476	220	256	88	413	148	265
33	505	248	257	89	350	117	233
34	492	234	258	90～94歳	1,149	304	845
35～39歳	2,870	1,381	1,489	90	287	92	195
35	573	272	301	91	262	61	201
36	556	262	294	92	236	63	173
37	543	258	285	93	197	41	156
38	579	276	303	94	167	47	120
39	619	313	306	95～99歳	380	92	288
40～44歳	3,572	1,741	1,831	95	117	36	81
40	685	339	346	96	124	26	98
41	689	304	385	97	59	14	45
42	738	366	372	98	52	11	41
43	694	338	356	99	28	5	23
44	766	394	372	100歳以上	47	2	45
45～49歳	4,151	2,090	2,061	不 詳	1,677	1,026	651
45	820	391	429	(再掲)			
46	807	398	409	15歳未満	5,932	3,017	2,915
47	804	407	397	15～64歳	33,543	16,817	16,726
48	865	444	421	65歳以上	18,924	7,870	11,054
49	855	450	405	年齢別割合(%)			
50～54歳	4,212	2,044	2,168	15歳未満	10.2	10.9	9.5
50	850	416	434	15～64歳	57.4	60.7	54.5
51	877	426	451	65歳以上	32.4	28.4	36.0
52	858	426	432	平均年齢	49.7	47.4	51.8
53	844	410	434				
54	783	366	417				

※国勢調査では、住民基本台帳等の登録の有無に関係なく、「常住者」を調査対象としているため、住民基本台帳法等による転出手続きをとらず（本市に住民基本台帳等の登録がある状態）に他市町村に居住している者が、国勢調査後に転出または死亡した場合、その件数が国勢調査によって把握された同年齢の人口よりも多くなると、「-」（マイナス）が生じることとなる。

表2 年齢別人口（地域別）

【令和2年国勢調査からの推計値】

年齢(各歳)	西部地域			年齢(各歳)	西部地域		
	計	男	女		計	男	女
総数	32,550	15,216	17,334	55～59歳	2,224	1,080	1,144
0～4歳	881	465	416	55	458	219	239
0	126	66	60	56	487	249	238
1	179	101	78	57	497	224	273
2	179	89	90	58	336	173	163
3	191	101	90	59	446	215	231
4	206	108	98	60～64歳	2,254	1,067	1,187
5～9歳	1,032	512	520	60	442	216	226
5	205	91	114	61	457	208	249
6	198	105	93	62	443	211	232
7	188	87	101	63	442	211	231
8	225	119	106	64	470	221	249
9	216	110	106	65～69歳	2,406	1,123	1,283
10～14歳	1,255	635	620	65	462	223	239
10	233	126	107	66	490	235	255
11	266	132	134	67	467	207	260
12	246	124	122	68	487	209	278
13	264	130	134	69	500	249	251
14	246	123	123	70～74歳	2,548	1,195	1,353
15～19歳	1,399	704	695	70	472	233	239
15	277	135	142	71	449	222	227
16	281	141	140	72	530	246	284
17	265	146	119	73	500	214	286
18	289	154	135	74	597	280	317
19	287	128	159	75～79歳	2,312	1,020	1,292
20～24歳	1,212	525	687	75	599	272	327
20	289	135	154	76	500	230	270
21	273	125	148	77	574	249	325
22	254	97	157	78	332	137	195
23	217	101	116	79	307	132	175
24	179	67	112	80～84歳	1,766	701	1,065
25～29歳	1,136	526	610	80	393	173	220
25	193	82	111	81	344	128	216
26	237	113	124	82	408	159	249
27	219	103	116	83	322	116	206
28	250	109	141	84	299	125	174
29	237	119	118	85～89歳	1,279	465	814
30～34歳	1,329	625	704	85	284	115	169
30	257	128	129	86	263	103	160
31	264	123	141	87	264	92	172
32	269	140	129	88	262	87	175
33	267	113	154	89	206	68	138
34	272	121	151	90～94歳	629	173	456
35～39歳	1,613	817	796	90	153	47	106
35	289	140	149	91	162	43	119
36	351	182	169	92	144	45	99
37	309	151	158	93	94	23	71
38	298	145	153	94	76	15	61
39	366	199	167	95～99歳	133	12	121
40～44歳	1,889	945	944	95	51	2	49
40	360	188	172	96	48	10	38
41	374	172	202	97	26	-3	29
42	382	192	190	98	10	1	9
43	364	193	171	99	-2	2	-4
44	409	200	209	100歳以上	6	0	6
45～49歳	2,282	1,156	1,126	不詳	507	286	221
45	440	233	207	(再掲)			
46	416	215	201	15歳未満	3,168	1,612	1,556
47	431	207	224	15～64歳	17,796	8,629	9,167
48	511	248	263	65歳以上	11,079	4,689	6,390
49	484	253	231	年齢別割合(%)			
50～54歳	2,458	1,184	1,274	15歳未満	9.9	10.8	9.1
50	487	258	229	15～64歳	55.5	57.8	53.6
51	515	217	298	65歳以上	34.6	31.4	37.3
52	523	254	269	平均年齢	51.6	49.9	53.1
53	481	245	236				
54	452	210	242				

※国勢調査では、住民基本台帳等の登録の有無に関係なく、「常住者」を調査対象としているため、住民基本台帳法等による転出手続きをとらず（本市に住民基本台帳等の登録がある状態）に他市町村に居住している者が、国勢調査後に転出または死亡した場合、その件数が国勢調査によって把握された同年齢の人口よりも多くなると、「-」（マイナス）が生じることとなる。

表2 年齢別人口（地域別）

【令和2年国勢調査からの推計値】

年齢(各歳)	南部地域			年齢(各歳)	南部地域		
	計	男	女		計	男	女
総数	48,361	22,594	25,767	55～59歳	3,211	1,507	1,704
0～4歳	1,417	702	715	55	643	334	309
0	246	130	116	56	692	302	390
1	264	131	133	57	656	323	333
2	281	137	144	58	545	257	288
3	291	128	163	59	675	291	384
4	335	176	159	60～64歳	3,496	1,591	1,905
5～9歳	1,840	953	887	60	727	322	405
5	331	165	166	61	709	311	398
6	337	186	151	62	688	330	358
7	384	191	193	63	696	292	404
8	359	193	166	64	676	336	340
9	429	218	211	65～69歳	3,516	1,668	1,848
10～14歳	2,131	1,084	1,047	65	738	338	400
10	398	206	192	66	658	325	333
11	418	205	213	67	728	354	374
12	420	209	211	68	666	310	356
13	451	229	222	69	726	341	385
14	444	235	209	70～74歳	3,750	1,707	2,043
15～19歳	2,191	1,136	1,055	70	684	322	362
15	468	254	214	71	693	329	364
16	459	247	212	72	788	365	423
17	450	221	229	73	757	346	411
18	438	210	228	74	828	345	483
19	376	204	172	75～79歳	3,095	1,354	1,741
20～24歳	1,644	733	911	75	841	393	448
20	362	178	184	76	714	303	411
21	367	168	199	77	715	311	404
22	324	145	179	78	412	172	240
23	274	105	169	79	413	175	238
24	317	137	180	80～84歳	2,266	968	1,298
25～29歳	1,582	765	817	80	536	230	306
25	244	114	130	81	511	224	287
26	297	133	164	82	467	192	275
27	320	163	157	83	382	173	209
28	355	176	179	84	370	149	221
29	366	179	187	85～89歳	1,614	555	1,059
30～34歳	2,091	1,030	1,061	85	328	109	219
30	358	186	172	86	336	123	213
31	349	174	175	87	352	123	229
32	407	192	215	88	311	106	205
33	504	243	261	89	287	94	193
34	473	235	238	90～94歳	801	240	561
35～39歳	2,565	1,226	1,339	90	196	68	128
35	459	212	247	91	211	61	150
36	504	239	265	92	134	39	95
37	496	237	259	93	150	37	113
38	524	251	273	94	110	35	75
39	582	287	295	95～99歳	233	48	185
40～44歳	3,069	1,483	1,586	95	70	11	59
40	562	266	296	96	59	10	49
41	596	305	291	97	52	18	34
42	594	274	320	98	27	3	24
43	630	306	324	99	25	6	19
44	687	332	355	100歳以上	23	4	19
45～49歳	3,531	1,726	1,805	不詳	570	345	225
45	661	346	315	(再掲)			
46	666	316	350	15歳未満	5,388	2,739	2,649
47	678	333	345	15～64歳	27,105	12,966	14,139
48	777	377	400	65歳以上	15,298	6,544	8,754
49	749	354	395	年齢別割合(%)			
50～54歳	3,725	1,769	1,956	15歳未満	11.3	12.3	10.4
50	789	372	417	15～64歳	56.7	58.3	55.4
51	766	384	382	65歳以上	32.0	29.4	34.3
52	788	375	413	平均年齢	50.2	48.5	51.7
53	682	319	363				
54	700	319	381				

※国勢調査では、住民基本台帳等の登録の有無に関係なく、「常住者」を調査対象としているため、住民基本台帳法等による転出手続きをとらず（本市に住民基本台帳等の登録がある状態）に他市町村に居住している者が、国勢調査後に転出または死亡した場合、その件数が国勢調査によって把握された同年齢の人口よりも多くなると、「-」（マイナス）が生じることとなる。

表2 年齢別人口（地域別）

【令和2年国勢調査からの推計値】

年齢(各歳)	北 部 地 域			年齢(各歳)	北 部 地 域		
	計	男	女		計	男	女
総 数	73,765	34,735	39,030	55～59歳	4,619	2,196	2,423
0～4歳	2,043	1,045	998	55	978	463	515
0	377	171	206	56	974	476	498
1	387	217	170	57	929	442	487
2	412	219	193	58	774	375	399
3	434	222	212	59	964	440	524
4	433	216	217	60～64歳	5,053	2,354	2,699
5～9歳	2,483	1,253	1,230	60	947	453	494
5	454	231	223	61	971	461	510
6	451	229	222	62	1,023	471	552
7	517	264	253	63	1,021	469	552
8	505	247	258	64	1,091	500	591
9	556	282	274	65～69歳	5,358	2,536	2,822
10～14歳	2,804	1,390	1,414	65	1,121	537	584
10	562	296	266	66	1,063	495	568
11	524	244	280	67	1,012	505	507
12	543	269	274	68	1,042	495	547
13	593	300	293	69	1,120	504	616
14	582	281	301	70～74歳	6,193	2,847	3,346
15～19歳	2,920	1,502	1,418	70	1,160	539	621
15	588	307	281	71	1,228	568	660
16	634	325	309	72	1,228	569	659
17	597	310	287	73	1,201	574	627
18	581	303	278	74	1,376	597	779
19	520	257	263	75～79歳	5,434	2,391	3,043
20～24歳	2,610	1,424	1,186	75	1,421	644	777
20	572	296	276	76	1,245	535	710
21	618	340	278	77	1,261	573	688
22	504	257	247	78	773	329	444
23	442	251	191	79	734	310	424
24	474	280	194	80～84歳	3,880	1,525	2,355
25～29歳	2,570	1,283	1,287	80	836	350	486
25	455	234	221	81	837	333	504
26	470	223	247	82	817	322	495
27	509	264	245	83	747	270	477
28	549	275	274	84	643	250	393
29	587	287	300	85～89歳	2,914	1,010	1,904
30～34歳	3,134	1,571	1,563	85	555	211	344
30	607	306	301	86	642	223	419
31	572	292	280	87	608	191	417
32	657	326	331	88	627	210	417
33	618	308	310	89	482	175	307
34	680	339	341	90～94歳	1,681	384	1,297
35～39歳	3,631	1,807	1,824	90	441	117	324
35	684	345	339	91	358	97	261
36	724	380	344	92	343	87	256
37	758	341	417	93	284	44	240
38	760	389	371	94	255	39	216
39	705	352	353	95～99歳	509	96	413
40～44歳	4,345	2,178	2,167	95	177	46	131
40	873	441	432	96	140	25	115
41	875	417	458	97	87	17	70
42	867	431	436	98	50	0	50
43	808	412	396	99	55	8	47
44	922	477	445	100歳以上	66	7	59
45～49歳	5,223	2,668	2,555	不 詳	986	620	366
45	995	489	506	(再掲)			
46	1,022	527	495	15歳未満	7,330	3,688	3,642
47	1,069	549	520	15～64歳	39,414	19,631	19,783
48	1,028	534	494	65歳以上	26,035	10,796	15,239
49	1,109	569	540	年齢別割合(%)			
50～54歳	5,309	2,648	2,661	15歳未満	10.1	10.8	9.4
50	1,175	593	582	15～64歳	54.2	57.5	51.2
51	1,069	513	556	65歳以上	35.8	31.6	39.4
52	1,084	531	553	平均年齢	52.0	49.7	54.1
53	1,004	529	475				
54	977	482	495				

※国勢調査では、住民基本台帳等の登録の有無に関係なく、「常住者」を調査対象としているため、住民基本台帳法等による転出手続きをとらず（本市に住民基本台帳等の登録がある状態）に他市町村に居住している者が、国勢調査後に転出または死亡した場合、その件数が国勢調査によって把握された同年齢の人口よりも多くなると、「-」（マイナス）が生じることとなる。

表2 年齢別人口（地域別）

【令和2年国勢調査からの推計値】

年齢(各歳)	河 辺 地 域			年齢(各歳)	河 辺 地 域		
	計	男	女		計	男	女
総 数	7,264	3,472	3,792	55～59歳	430	213	217
0～4歳	145	77	68	55	88	47	41
0	20	9	11	56	91	42	49
1	33	18	15	57	95	50	45
2	29	18	11	58	60	31	29
3	31	16	15	59	96	43	53
4	32	16	16	60～64歳	585	276	309
5～9歳	165	88	77	60	97	42	55
5	29	19	10	61	112	51	61
6	30	13	17	62	115	42	73
7	27	11	16	63	142	77	65
8	51	26	25	64	119	64	55
9	28	19	9	65～69歳	661	345	316
10～14歳	227	108	119	65	110	52	58
10	45	24	21	66	133	73	60
11	50	17	33	67	124	70	54
12	37	19	18	68	141	71	70
13	46	21	25	69	153	79	74
14	49	27	22	70～74歳	786	380	406
15～19歳	253	123	130	70	160	79	81
15	44	18	26	71	177	82	95
16	48	25	23	72	140	71	69
17	63	36	27	73	153	77	76
18	58	29	29	74	156	71	85
19	40	15	25	75～79歳	603	263	340
20～24歳	241	132	109	75	156	79	77
20	48	23	25	76	134	56	78
21	48	29	19	77	152	71	81
22	45	21	24	78	78	29	49
23	43	25	18	79	83	28	55
24	57	34	23	80～84歳	466	212	254
25～29歳	222	111	111	80	95	46	49
25	35	17	18	81	107	48	59
26	49	26	23	82	94	48	46
27	51	23	28	83	82	38	44
28	41	22	19	84	88	32	56
29	46	23	23	85～89歳	371	116	255
30～34歳	221	125	96	85	77	25	52
30	38	20	18	86	82	29	53
31	38	24	14	87	65	16	49
32	52	29	23	88	78	24	54
33	43	22	21	89	69	22	47
34	50	30	20	90～94歳	276	73	203
35～39歳	276	147	129	90	80	29	51
35	49	23	26	91	55	13	42
36	55	34	21	92	58	12	46
37	54	35	19	93	43	11	32
38	56	21	35	94	40	8	32
39	62	34	28	95～99歳	76	5	71
40～44歳	351	186	165	95	25	2	23
40	75	44	31	96	21	4	17
41	73	44	29	97	14	-1	15
42	64	32	32	98	5	-1	6
43	67	32	35	99	11	1	10
44	72	34	38	100歳以上	3	5	-2
45～49歳	428	227	201	不 詳	45	26	19
45	70	39	31	(再掲)			
46	85	42	43	15歳未満	537	273	264
47	80	46	34	15～64歳	3,440	1,774	1,666
48	102	49	53	65歳以上	3,242	1,399	1,843
49	91	51	40	年齢別割合(%)			
50～54歳	433	234	199	15歳未満	7.4	7.9	7.0
50	113	57	56	15～64歳	47.7	51.5	44.2
51	89	57	32	65歳以上	44.9	40.6	48.8
52	81	41	40	平均年齢	56.7	54.2	59.0
53	82	45	37				
54	68	34	34				

※国勢調査では、住民基本台帳等の登録の有無に関係なく、「常住者」を調査対象としているため、住民基本台帳法等による転出手続きをとらず（本市に住民基本台帳等の登録がある状態）に他市町村に居住している者が、国勢調査後に転出または死亡した場合、その件数が国勢調査によって把握された同年齢の人口よりも多くなると、「-」（マイナス）が生じることとなる。

表2 年齢別人口（地域別）

【令和2年国勢調査からの推計値】

年齢(各歳)	雄 和 地 域			年齢(各歳)	雄 和 地 域		
	計	男	女		計	男	女
総 数	5,134	2,496	2,638	55～59歳	287	126	161
0～4歳	63	32	31	55	47	18	29
0	13	7	6	56	68	31	37
1	11	6	5	57	67	29	38
2	7	2	5	58	47	22	25
3	18	11	7	59	58	26	32
4	14	6	8	60～64歳	399	206	193
5～9歳	112	64	48	60	53	29	24
5	17	12	5	61	76	37	39
6	24	13	11	62	82	45	37
7	20	10	10	63	84	43	41
8	20	12	8	64	104	52	52
9	31	17	14	65～69歳	517	263	254
10～14歳	114	68	46	65	97	47	50
10	30	22	8	66	97	51	46
11	19	10	9	67	112	58	54
12	20	7	13	68	108	51	57
13	20	14	6	69	103	56	47
14	25	15	10	70～74歳	632	298	334
15～19歳	186	94	92	70	119	51	68
15	28	14	14	71	145	67	78
16	35	18	17	72	113	54	59
17	22	15	7	73	133	73	60
18	43	22	21	74	122	53	69
19	58	25	33	75～79歳	430	217	213
20～24歳	337	163	174	75	111	60	51
20	125	57	68	76	112	57	55
21	83	33	50	77	116	59	57
22	71	38	33	78	42	19	23
23	24	15	9	79	49	22	27
24	34	20	14	80～84歳	332	135	197
25～29歳	113	62	51	80	71	33	38
25	13	6	7	81	71	31	40
26	28	15	13	82	74	27	47
27	15	9	6	83	60	28	32
28	20	11	9	84	56	16	40
29	37	21	16	85～89歳	310	111	199
30～34歳	131	82	49	85	61	27	34
30	16	14	2	86	49	15	34
31	35	24	11	87	72	24	48
32	22	13	9	88	73	27	46
33	25	16	9	89	55	18	37
34	33	15	18	90～94歳	148	32	116
35～39歳	150	85	65	90	41	9	32
35	21	12	9	91	42	8	34
36	25	10	15	92	26	8	18
37	37	27	10	93	20	3	17
38	31	18	13	94	19	4	15
39	36	18	18	95～99歳	39	7	32
40～44歳	223	114	109	95	21	5	16
40	36	22	14	96	6	3	3
41	42	24	18	97	9	-1	10
42	47	23	24	98	3	0	3
43	42	20	22	99	0	0	0
44	56	25	31	100歳以上	-10	0	-10
45～49歳	296	154	142	不 詳	37	25	12
45	60	30	30	(再掲)			
46	54	26	28	15歳未満	289	164	125
47	65	37	28	15～64歳	2,410	1,244	1,166
48	68	39	29	65歳以上	2,398	1,063	1,335
49	49	22	27	年齢別割合(%)			
50～54歳	288	158	130	15歳未満	5.7	6.6	4.8
50	62	38	24	15～64歳	47.3	50.3	44.4
51	71	33	38	65歳以上	47.0	43.0	50.8
52	60	41	19	平均年齢	57.1	54.8	59.3
53	46	22	24				
54	49	24	25				

※国勢調査では、住民基本台帳等の登録の有無に関係なく、「常住者」を調査対象としているため、住民基本台帳法等による転出手続きをとらず（本市に住民基本台帳等の登録がある状態）に他市町村に居住している者が、国勢調査後に転出または死亡した場合、その件数が国勢調査によって把握された同年齢の人口よりも多くなると、「-」（マイナス）が生じることとなる。

表3 年齢別人口（大字別） 【令和2年国勢調査からの推計値】

年齢(各歳)	大 町			旭 北			旭 南		
	計	男	女	計	男	女	計	男	女
総 数	2,478	1,116	1,362	644	325	319	2,461	1,067	1,394
0～4歳	32	20	12	18	7	11	64	35	29
0	6	4	2	5	1	4	11	7	4
1	9	3	6	3	0	3	15	7	8
2	5	4	1	5	3	2	13	6	7
3	7	4	3	4	2	2	18	10	8
4	5	5	0	1	1	0	7	5	2
5～9歳	37	16	21	15	1	14	73	39	34
5	8	4	4	4	0	4	21	10	11
6	9	2	7	4	-1	5	13	7	6
7	6	1	5	1	1	0	14	10	4
8	2	2	0	1	-1	2	9	6	3
9	12	7	5	5	2	3	16	6	10
10～14歳	43	13	30	14	8	6	82	45	37
10	6	1	5	2	2	0	26	15	11
11	15	3	12	3	1	2	17	6	11
12	4	1	3	4	2	2	10	3	7
13	9	3	6	1	1	0	14	10	4
14	9	5	4	4	2	2	15	11	4
15～19歳	69	44	25	19	9	10	65	34	31
15	15	14	1	3	2	1	16	5	11
16	14	7	7	4	1	3	20	12	8
17	11	7	4	5	2	3	8	7	1
18	12	6	6	2	2	0	10	5	5
19	17	10	7	5	2	3	11	5	6
20～24歳	85	44	41	32	9	23	65	27	38
20	17	10	7	4	0	4	14	5	9
21	19	8	11	4	2	2	12	4	8
22	16	10	6	9	3	6	11	5	6
23	18	9	9	8	3	5	7	1	6
24	15	7	8	7	1	6	21	12	9
25～29歳	80	46	34	38	22	16	112	52	60
25	16	8	8	7	6	1	17	11	6
26	13	10	3	7	3	4	19	9	10
27	12	7	5	8	4	4	24	6	18
28	23	13	10	8	6	2	28	15	13
29	16	8	8	8	3	5	24	11	13
30～34歳	89	33	56	38	18	20	101	53	48
30	21	10	11	8	3	5	15	9	6
31	14	6	8	7	3	4	20	11	9
32	13	5	8	9	4	5	30	15	15
33	17	4	13	7	3	4	19	10	9
34	24	8	16	7	5	2	17	8	9
35～39歳	102	47	55	45	24	21	117	54	63
35	15	6	9	10	6	4	21	11	10
36	21	11	10	9	4	5	29	11	18
37	16	6	10	8	3	5	21	10	11
38	22	12	10	6	3	3	27	13	14
39	28	12	16	12	8	4	19	9	10
40～44歳	120	55	65	43	23	20	139	71	68
40	22	9	13	11	5	6	30	15	15
41	17	7	10	8	3	5	26	17	9
42	28	15	13	5	3	2	28	13	15
43	23	5	18	12	10	2	31	18	13
44	30	19	11	7	2	5	24	8	16
45～49歳	169	91	78	46	31	15	163	74	89
45	35	22	13	8	6	2	40	21	19
46	40	19	21	11	8	3	31	14	17
47	36	21	15	10	5	5	27	11	16
48	33	15	18	8	5	3	28	12	16
49	25	14	11	9	7	2	37	16	21
50～54歳	212	98	114	59	36	23	159	82	77
50	33	15	18	13	7	6	26	13	13
51	48	21	27	8	2	6	42	19	23
52	40	15	25	9	7	2	26	17	9
53	38	19	19	15	11	4	32	16	16
54	53	28	25	14	9	5	33	17	16

表3 年齢別人口（大字別） 【令和2年国勢調査からの推計値】

年齢(各歳)	大 町			旭 北			旭 南		
	計	男	女	計	男	女	計	男	女
55～59歳	191	94	97	36	24	12	172	79	93
55	44	24	20	9	7	2	43	25	18
56	41	18	23	10	8	2	36	16	20
57	52	26	26	9	6	3	33	15	18
58	27	12	15	1	-1	2	30	10	20
59	27	14	13	7	4	3	30	13	17
60～64歳	182	75	107	47	24	23	155	80	75
60	40	19	21	11	5	6	28	13	15
61	29	12	17	8	5	3	29	17	12
62	37	15	22	11	4	7	31	19	12
63	38	16	22	7	5	2	29	15	14
64	38	13	25	10	5	5	38	16	22
65～69歳	203	89	114	39	22	17	151	53	98
65	41	21	20	11	8	3	21	4	17
66	45	17	28	6	2	4	27	7	20
67	42	17	25	6	4	2	37	18	19
68	38	17	21	12	6	6	31	12	19
69	37	17	20	4	2	2	35	12	23
70～74歳	213	84	129	39	20	19	220	95	125
70	36	15	21	10	5	5	39	24	15
71	39	16	23	11	6	5	42	13	29
72	39	20	19	5	2	3	39	17	22
73	47	19	28	4	2	2	42	19	23
74	52	14	38	9	5	4	58	22	36
75～79歳	224	89	135	39	13	26	184	62	122
75	67	24	43	10	5	5	36	12	24
76	51	21	30	5	2	3	49	21	28
77	46	21	25	11	4	7	42	13	29
78	32	15	17	8	1	7	25	8	17
79	28	8	20	5	1	4	32	8	24
80～84歳	149	55	94	26	12	14	158	46	112
80	27	8	19	6	3	3	31	8	23
81	38	15	23	5	1	4	35	14	21
82	30	12	18	5	4	1	36	10	26
83	23	8	15	6	2	4	31	8	23
84	31	12	19	4	2	2	25	6	19
85～89歳	81	25	56	15	5	10	119	31	88
90～94歳	51	15	36	3	-1	4	77	15	62
95～99歳	8	1	7	1	0	1	20	2	18
100歳以上	0	-1	1	-1	-1	0	0	-1	1
不 詳	138	83	55	33	19	14	65	39	26
(再掲)									
15歳未満	112	49	63	47	16	31	219	119	100
15～64歳	1,299	627	672	403	220	183	1,248	606	642
65歳以上	929	357	572	161	70	91	929	303	626
年齢別割合(%)									
15歳未満	4.8	4.7	4.8	7.7	5.2	10.2	9.1	11.6	7.3
15～64歳	55.5	60.7	51.4	66.0	71.9	60.0	52.1	58.9	46.9
65歳以上	39.7	34.6	43.8	26.4	22.9	29.8	38.8	29.5	45.8
平均年齢	55.9	53.4	57.9	48.5	48.9	48.1	54.1	49.5	57.5

※国勢調査では、住民基本台帳等の登録の有無に関係なく、「常住者」を調査対象としているため、住民基本台帳法等による転出手続きをとらず（本市に住民基本台帳等の登録がある状態）に他市町村に居住している者が、国勢調査後に転出または死亡した場合、その件数が国勢調査によって把握された同年齢の人口よりも多くなると、「-」（マイナス）が生じることとなる。

表3 年齢別人口（大字別） 【令和2年国勢調査からの推計値】

年齢(各歳)	川 元			川 尻			山 王		
	計	男	女	計	男	女	計	男	女
総 数	2,056	942	1,114	4,773	2,534	2,239	5,662	2,844	2,818
0～4歳	48	26	22	140	80	60	162	78	84
0	9	6	3	27	13	14	37	23	14
1	13	6	7	28	17	11	35	19	16
2	10	4	6	22	12	10	29	9	20
3	9	6	3	34	19	15	38	19	19
4	7	4	3	29	19	10	23	8	15
5～9歳	82	43	39	177	98	79	230	112	118
5	17	9	8	30	11	19	53	27	26
6	14	6	8	34	20	14	42	20	22
7	20	13	7	40	21	19	41	21	20
8	16	8	8	36	20	16	48	19	29
9	15	7	8	37	26	11	46	25	21
10～14歳	87	44	43	175	90	85	260	151	109
10	12	7	5	30	17	13	46	27	19
11	22	10	12	33	20	13	57	30	27
12	15	5	10	34	11	23	49	30	19
13	23	15	8	31	16	15	55	35	20
14	15	7	8	47	26	21	53	29	24
15～19歳	68	32	36	194	98	96	240	112	128
15	16	10	6	35	20	15	46	20	26
16	15	6	9	43	20	23	43	21	22
17	10	6	4	45	24	21	52	20	32
18	14	5	9	33	17	16	54	29	25
19	13	5	8	38	17	21	45	22	23
20～24歳	62	31	31	194	107	87	217	120	97
20	6	2	4	37	24	13	37	24	13
21	12	10	2	44	23	21	31	14	17
22	13	4	9	27	17	10	40	14	26
23	14	9	5	49	22	27	50	33	17
24	17	6	11	37	21	16	59	35	24
25～29歳	105	44	61	227	131	96	303	167	136
25	12	6	6	45	26	19	64	34	30
26	16	2	14	41	25	16	67	37	30
27	32	15	17	46	23	23	47	18	29
28	23	13	10	56	37	19	57	31	26
29	22	8	14	39	20	19	68	47	21
30～34歳	122	63	59	277	155	122	310	149	161
30	24	13	11	76	41	35	65	25	40
31	26	14	12	44	24	20	70	36	34
32	30	12	18	49	29	20	69	31	38
33	22	10	12	48	27	21	47	21	26
34	20	14	6	60	34	26	59	36	23
35～39歳	104	43	61	260	148	112	345	168	177
35	24	8	16	55	28	27	76	38	38
36	17	6	11	47	27	20	66	34	32
37	23	11	12	59	30	29	58	24	34
38	12	5	7	51	31	20	66	37	29
39	28	13	15	48	32	16	79	35	44
40～44歳	128	57	71	324	172	152	405	207	198
40	22	10	12	65	33	32	79	39	40
41	25	11	14	60	27	33	74	35	39
42	26	13	13	57	36	21	81	50	31
43	23	11	12	68	39	29	79	37	42
44	32	12	20	74	37	37	92	46	46
45～49歳	152	73	79	385	205	180	472	220	252
45	32	7	25	81	43	38	83	38	45
46	32	21	11	69	31	38	89	39	50
47	27	14	13	79	46	33	106	49	57
48	30	14	16	81	41	40	96	46	50
49	31	17	14	75	44	31	98	48	50
50～54歳	159	73	86	470	275	195	577	310	267
50	31	18	13	94	56	38	119	73	46
51	29	10	19	109	59	50	107	59	48
52	34	12	22	98	58	40	113	56	57
53	37	19	18	82	48	34	121	61	60
54	28	14	14	87	54	33	117	61	56

表3 年齢別人口（大字別） 【令和2年国勢調査からの推計値】

年齢(各歳)	川 元			川 尻			山 王		
	計	男	女	計	男	女	計	男	女
55～59歳	149	72	77	311	184	127	464	243	221
55	33	15	18	69	38	31	105	50	55
56	35	16	19	62	34	28	86	56	30
57	28	16	12	70	48	22	108	54	54
58	25	13	12	51	33	18	77	36	41
59	28	12	16	59	31	28	88	47	41
60～64歳	122	56	66	335	173	162	395	203	192
60	28	13	15	76	44	32	97	50	47
61	23	10	13	65	36	29	63	34	29
62	26	15	11	53	29	24	89	49	40
63	26	11	15	75	36	39	72	37	35
64	19	7	12	66	28	38	74	33	41
65～69歳	135	60	75	273	152	121	262	127	135
65	36	21	15	60	36	24	53	24	29
66	25	10	15	52	29	23	54	26	28
67	31	13	18	42	21	21	53	27	26
68	15	8	7	57	32	25	56	27	29
69	28	8	20	62	34	28	46	23	23
70～74歳	116	48	68	301	151	150	274	144	130
70	30	13	17	66	34	32	55	34	21
71	32	10	22	44	25	19	59	30	29
72	15	10	5	57	26	31	52	22	30
73	12	7	5	60	31	29	46	24	22
74	27	8	19	74	35	39	62	34	28
75～79歳	117	56	61	277	130	147	208	80	128
75	34	17	17	72	29	43	58	23	35
76	32	15	17	64	26	38	41	15	26
77	25	11	14	73	42	31	55	20	35
78	11	7	4	26	14	12	29	14	15
79	15	6	9	42	19	23	25	8	17
80～84歳	86	27	59	177	73	104	143	61	82
80	13	3	10	45	19	26	22	5	17
81	26	8	18	31	18	13	25	11	14
82	15	6	9	38	16	22	40	17	23
83	16	4	12	32	8	24	29	17	12
84	16	6	10	31	12	19	27	11	16
85～89歳	75	31	44	124	40	84	106	35	71
90～94歳	43	10	33	65	21	44	39	9	30
95～99歳	16	3	13	17	4	13	0	2	-2
100歳以上	0	0	0	-3	0	-3	-2	0	-2
不詳	80	50	30	73	47	26	252	146	106
(再掲)									
15歳未満	217	113	104	492	268	224	652	341	311
15～64歳	1,171	544	627	2,977	1,648	1,329	3,728	1,899	1,829
65歳以上	588	235	353	1,231	571	660	1,030	458	572
年齢別割合(%)									
15歳未満	11.0	12.7	9.6	10.5	10.8	10.1	12.1	12.6	11.5
15～64歳	59.3	61.0	57.8	63.3	66.3	60.1	68.9	70.4	67.4
65歳以上	29.8	26.3	32.6	26.2	23.0	29.8	19.0	17.0	21.1
平均年齢	49.6	47.5	51.3	48.2	46.8	49.8	45.3	44.4	46.2

※国勢調査では、住民基本台帳等の登録の有無に関係なく、「常住者」を調査対象としているため、住民基本台帳法等による転出手続きをとらず（本市に住民基本台帳等の登録がある状態）に他市町村に居住している者が、国勢調査後に転出または死亡した場合、その件数が国勢調査によって把握された同年齢の人口よりも多くなると、「-」（マイナス）が生じることとなる。

表3 年齢別人口（大字別） 【令和2年国勢調査からの推計値】

年齢(各歳)	高 陽			保 戸 野			泉		
	計	男	女	計	男	女	計	男	女
総 数	1,823	884	939	5,241	2,420	2,821	9,815	4,604	5,211
0～4歳	44	28	16	131	70	61	287	141	146
0	7	7	0	16	10	6	47	26	21
1	7	4	3	22	10	12	62	31	31
2	11	5	6	31	16	15	52	25	27
3	7	4	3	27	16	11	59	25	34
4	12	8	4	35	18	17	67	34	33
5～9歳	53	37	16	164	82	82	377	184	193
5	9	9	0	28	16	12	74	34	40
6	6	3	3	38	19	19	78	46	32
7	11	6	5	36	19	17	71	29	42
8	15	10	5	32	11	21	70	31	39
9	12	9	3	30	17	13	84	44	40
10～14歳	56	33	23	219	126	93	443	209	234
10	11	6	5	44	31	13	84	34	50
11	10	8	2	45	17	28	91	50	41
12	10	6	4	36	20	16	83	44	39
13	17	6	11	45	25	20	79	35	44
14	8	7	1	49	33	16	106	46	60
15～19歳	67	32	35	201	122	79	492	246	246
15	16	8	8	39	23	16	97	45	52
16	12	8	4	39	22	17	107	48	59
17	19	11	8	50	34	16	105	52	53
18	10	1	9	39	22	17	88	43	45
19	10	4	6	34	21	13	95	58	37
20～24歳	91	50	41	151	78	73	343	169	174
20	16	8	8	53	27	26	100	42	58
21	17	9	8	27	17	10	68	37	31
22	19	9	10	37	21	16	66	35	31
23	20	13	7	21	10	11	64	27	37
24	19	11	8	13	3	10	45	28	17
25～29歳	105	54	51	168	69	99	345	171	174
25	23	12	11	19	6	13	62	30	32
26	18	7	11	41	16	25	84	39	45
27	23	12	11	32	15	17	57	20	37
28	17	7	10	38	17	21	67	41	26
29	24	16	8	38	15	23	75	41	34
30～34歳	94	50	44	239	128	111	396	194	202
30	21	11	10	33	19	14	66	26	40
31	20	12	8	44	22	22	77	41	36
32	17	8	9	51	28	23	87	40	47
33	18	8	10	66	35	31	86	40	46
34	18	11	7	45	24	21	80	47	33
35～39歳	104	43	61	227	116	111	462	222	240
35	16	4	12	42	21	21	85	37	48
36	17	9	8	41	18	23	93	45	48
37	24	10	14	42	26	16	96	49	47
38	26	14	12	42	25	17	90	42	48
39	21	6	15	60	26	34	98	49	49
40～44歳	104	46	58	291	121	170	594	284	310
40	22	7	15	55	26	29	124	61	63
41	18	8	10	62	21	41	105	54	51
42	19	6	13	58	29	29	118	52	66
43	18	8	10	60	22	38	126	58	68
44	27	17	10	56	23	33	121	59	62
45～49歳	155	87	68	359	180	179	728	354	374
45	28	19	9	65	27	38	123	52	71
46	29	13	16	72	34	38	126	62	64
47	27	15	12	63	34	29	145	74	71
48	43	23	20	82	44	38	174	87	87
49	28	17	11	77	41	36	160	79	81
50～54歳	145	61	84	442	209	233	898	438	460
50	31	17	14	87	32	55	180	98	82
51	33	14	19	95	44	51	158	72	86
52	29	12	17	88	54	34	181	85	96
53	25	11	14	75	32	43	184	85	99
54	27	7	20	97	47	50	195	98	97

表3 年齢別人口（大字別） 【令和2年国勢調査からの推計値】

年齢(各歳)	高 陽			保 戸 野			泉		
	計	男	女	計	男	女	計	男	女
55～59歳	126	72	54	391	180	211	843	403	440
55	22	14	8	90	42	48	183	95	88
56	35	19	16	92	45	47	198	95	103
57	31	18	13	96	43	53	171	77	94
58	21	9	12	54	22	32	138	66	72
59	17	12	5	59	28	31	153	70	83
60～64歳	114	55	59	378	178	200	782	362	420
60	26	13	13	89	42	47	174	85	89
61	24	9	15	80	41	39	154	78	76
62	24	13	11	63	29	34	167	75	92
63	22	8	14	70	36	34	135	63	72
64	18	12	6	76	30	46	152	61	91
65～69歳	118	54	64	367	159	208	643	290	353
65	22	11	11	58	24	34	134	53	81
66	23	9	14	68	29	39	126	65	61
67	26	13	13	78	41	37	147	64	83
68	21	11	10	82	32	50	116	50	66
69	26	10	16	81	33	48	120	58	62
70～74歳	94	46	48	380	165	215	577	274	303
70	18	10	8	78	33	45	125	63	62
71	17	14	3	72	35	37	120	57	63
72	25	11	14	68	36	32	112	54	58
73	12	4	8	73	27	46	107	50	57
74	22	7	15	89	34	55	113	50	63
75～79歳	82	39	43	328	126	202	497	208	289
75	24	14	10	85	27	58	111	43	68
76	20	9	11	83	31	52	119	51	68
77	17	9	8	69	30	39	124	61	63
78	13	6	7	41	16	25	77	27	50
79	8	1	7	50	22	28	66	26	40
80～84歳	90	26	64	268	114	154	373	152	221
80	21	6	15	62	27	35	93	34	59
81	17	4	13	56	23	33	90	32	58
82	14	4	10	54	25	29	75	35	40
83	18	6	12	52	20	32	60	27	33
84	20	6	14	44	19	25	55	24	31
85～89歳	61	15	46	229	72	157	316	121	195
90～94歳	37	9	28	119	44	75	174	48	126
95～99歳	12	4	8	58	6	52	30	3	27
100歳以上	0	1	-1	9	2	7	4	-1	5
不 詳	71	42	29	122	73	49	211	132	79
(再掲)									
15歳未満	153	98	55	514	278	236	1,107	534	573
15～64歳	1,105	550	555	2,847	1,381	1,466	5,883	2,843	3,040
65歳以上	494	194	300	1,758	688	1,070	2,614	1,095	1,519
年齢別割合(%)									
15歳未満	8.7	11.6	6.0	10.0	11.8	8.5	11.5	11.9	11.2
15～64歳	63.1	65.3	61.0	55.6	58.8	52.9	61.3	63.6	59.2
65歳以上	28.2	23.0	33.0	34.3	29.3	38.6	27.2	24.5	29.6
平均年齢	49.3	46.0	52.4	52.4	49.3	55.0	49.0	47.6	50.3

※国勢調査では、住民基本台帳等の登録の有無に関係なく、「常住者」を調査対象としているため、住民基本台帳法等による転出手続きをとらず（本市に住民基本台帳等の登録がある状態）に他市町村に居住している者が、国勢調査後に転出または死亡した場合、その件数が国勢調査によって把握された同年齢の人口よりも多くなると、「-」（マイナス）が生じることとなる。

表3 年齢別人口（大字別） 【令和2年国勢調査からの推計値】

年齢(各歳)	千 秋			中 通			南 通		
	計	男	女	計	男	女	計	男	女
総 数	4,335	2,102	2,233	4,402	1,993	2,409	3,733	1,754	1,979
0～4歳	85	52	33	88	41	47	120	73	47
0	18	10	8	18	8	10	18	10	8
1	12	6	6	24	13	11	16	9	7
2	18	11	7	10	3	7	24	13	11
3	16	11	5	20	12	8	28	17	11
4	21	14	7	16	5	11	34	24	10
5～9歳	108	54	54	82	48	34	143	78	65
5	16	7	9	15	9	6	21	13	8
6	21	11	10	14	6	8	29	17	12
7	21	8	13	20	14	6	22	12	10
8	33	15	18	19	12	7	45	21	24
9	17	13	4	14	7	7	26	15	11
10～14歳	125	67	58	89	40	49	136	69	67
10	24	14	10	21	9	12	25	13	12
11	24	12	12	20	6	14	35	19	16
12	38	22	16	11	6	5	30	13	17
13	20	9	11	20	10	10	17	10	7
14	19	10	9	17	9	8	29	14	15
15～19歳	152	70	82	115	45	70	120	59	61
15	38	18	20	15	5	10	17	4	13
16	23	8	15	16	4	12	28	15	13
17	20	10	10	17	5	12	26	13	13
18	31	16	15	33	16	17	22	11	11
19	40	18	22	34	15	19	27	16	11
20～24歳	233	124	109	193	86	107	173	73	100
20	41	17	24	25	12	13	27	14	13
21	46	22	24	30	10	20	27	9	18
22	48	25	23	55	25	30	41	16	25
23	42	24	18	56	26	30	42	17	25
24	56	36	20	27	13	14	36	17	19
25～29歳	177	95	82	153	82	71	198	90	108
25	32	23	9	36	25	11	33	12	21
26	32	12	20	23	11	12	34	16	18
27	38	17	21	27	11	16	40	14	26
28	39	26	13	37	20	17	44	25	19
29	36	17	19	30	15	15	47	23	24
30～34歳	186	93	93	151	72	79	229	95	134
30	33	16	17	35	18	17	51	23	28
31	45	22	23	30	9	21	35	14	21
32	41	23	18	31	19	12	44	21	23
33	32	15	17	27	13	14	50	20	30
34	35	17	18	28	13	15	49	17	32
35～39歳	183	96	87	179	91	88	202	97	105
35	41	24	17	31	15	16	52	27	25
36	45	28	17	36	17	19	29	12	17
37	30	12	18	35	16	19	37	26	11
38	26	11	15	36	17	19	37	12	25
39	41	21	20	41	26	15	47	20	27
40～44歳	249	123	126	201	91	110	228	104	124
40	46	21	25	48	13	35	52	27	25
41	42	20	22	24	12	12	48	19	29
42	61	29	32	30	16	14	37	14	23
43	44	19	25	53	29	24	47	22	25
44	56	34	22	46	21	25	44	22	22
45～49歳	290	143	147	290	137	153	230	111	119
45	39	21	18	54	21	33	44	22	22
46	61	34	27	50	24	26	43	23	20
47	54	24	30	62	35	27	39	16	23
48	69	36	33	65	29	36	49	22	27
49	67	28	39	59	28	31	55	28	27
50～54歳	348	186	162	326	168	158	253	126	127
50	71	33	38	65	31	34	59	33	26
51	68	40	28	63	33	30	48	23	25
52	65	41	24	76	37	39	52	24	28
53	75	34	41	50	27	23	39	20	19
54	69	38	31	72	40	32	55	26	29

表3 年齢別人口（大字別） 【令和2年国勢調査からの推計値】

年齢(各歳)	千 秋			中 通			南 通		
	計	男	女	計	男	女	計	男	女
55～59歳	323	165	158	317	172	145	200	96	104
55	93	47	46	67	36	31	43	23	20
56	54	28	26	76	45	31	34	15	19
57	66	30	36	66	36	30	34	15	19
58	48	30	18	53	26	27	43	17	26
59	62	30	32	55	29	26	46	26	20
60～64歳	319	155	164	308	150	158	233	106	127
60	60	34	26	60	33	27	44	16	28
61	73	35	38	63	31	32	46	19	27
62	67	36	31	74	32	42	46	23	23
63	54	25	29	57	34	23	50	23	27
64	65	25	40	54	20	34	47	25	22
65～69歳	337	140	197	335	161	174	216	100	116
65	61	28	33	82	43	39	51	22	29
66	62	27	35	61	25	36	39	17	22
67	71	31	40	62	32	30	41	19	22
68	71	28	43	70	38	32	42	24	18
69	72	26	46	60	23	37	43	18	25
70～74歳	359	165	194	318	131	187	232	96	136
70	67	31	36	60	30	30	47	20	27
71	62	26	36	76	30	46	40	15	25
72	72	35	37	57	24	33	41	13	28
73	82	37	45	62	22	40	40	19	21
74	76	36	40	63	25	38	64	29	35
75～79歳	288	120	168	260	116	144	233	97	136
75	84	34	50	66	30	36	47	14	33
76	69	37	32	54	30	24	57	25	32
77	49	14	35	58	23	35	53	23	30
78	48	20	28	36	12	24	26	11	15
79	38	15	23	46	21	25	50	24	26
80～84歳	202	81	121	181	61	120	146	51	95
80	45	21	24	38	12	26	31	10	21
81	44	11	33	38	14	24	37	12	25
82	38	17	21	37	13	24	28	10	18
83	44	19	25	36	14	22	25	9	16
84	31	13	18	32	8	24	25	10	15
85～89歳	144	46	98	217	57	160	96	30	66
90～94歳	55	18	37	168	53	115	57	20	37
95～99歳	9	4	5	83	19	64	5	4	1
100歳以上	-6	-1	-5	18	1	17	5	0	5
不 詳	169	106	63	330	171	159	278	179	99
(再掲)									
15歳未満	318	173	145	259	129	130	399	220	179
15～64歳	2,460	1,250	1,210	2,233	1,094	1,139	2,066	957	1,109
65歳以上	1,388	573	815	1,580	599	981	990	398	592
年齢別割合(%)									
15歳未満	7.6	8.7	6.7	6.4	7.1	5.8	11.5	14.0	9.5
15～64歳	59.0	62.6	55.8	54.8	60.0	50.6	59.8	60.8	59.0
65歳以上	33.3	28.7	37.6	38.8	32.9	43.6	28.7	25.3	31.5
平均年齢	51.6	49.6	53.5	55.5	52.9	57.7	48.0	45.9	49.7

※国勢調査では、住民基本台帳等の登録の有無に関係なく、「常住者」を調査対象としているため、住民基本台帳法等による転出手続きをとらず（本市に住民基本台帳等の登録がある状態）に他市町村に居住している者が、国勢調査後に転出または死亡した場合、その件数が国勢調査によって把握された同年齢の人口よりも多くなると、「-」（マイナス）が生じることとなる。

表3 年齢別人口（大字別） 【令和2年国勢調査からの推計値】

年齢(各歳)	檜 山			茨 島			八 橋		
	計	男	女	計	男	女	計	男	女
総 数	8,444	3,893	4,551	4,431	2,160	2,271	8,838	4,156	4,682
0～4歳	264	142	122	107	55	52	284	146	138
0	43	19	24	19	11	8	56	29	27
1	54	36	18	19	7	12	61	28	33
2	54	30	24	21	10	11	55	26	29
3	51	26	25	30	15	15	66	38	28
4	62	31	31	18	12	6	46	25	21
5～9歳	306	157	149	120	61	59	323	161	162
5	63	31	32	31	11	20	68	39	29
6	62	30	32	19	10	9	50	25	25
7	54	30	24	31	20	11	66	39	27
8	64	34	30	20	9	11	73	35	38
9	63	32	31	19	11	8	66	23	43
10～14歳	330	161	169	116	62	54	337	184	153
10	61	35	26	23	11	12	59	33	26
11	77	39	38	24	14	10	87	43	44
12	81	38	43	22	11	11	65	42	23
13	56	24	32	21	12	9	71	33	38
14	55	25	30	26	14	12	55	33	22
15～19歳	307	163	144	119	64	55	331	157	174
15	69	34	35	25	12	13	63	31	32
16	61	36	25	19	10	9	68	36	32
17	65	33	32	17	12	5	80	39	41
18	62	42	20	32	21	11	58	20	38
19	50	18	32	26	9	17	62	31	31
20～24歳	270	113	157	134	81	53	324	159	165
20	67	34	33	19	12	7	49	26	23
21	43	20	23	33	16	17	60	24	36
22	62	24	38	26	17	9	79	36	43
23	47	20	27	22	14	8	64	33	31
24	51	15	36	34	22	12	72	40	32
25～29歳	287	125	162	214	112	102	408	191	217
25	45	14	31	38	20	18	64	24	40
26	49	28	21	36	20	16	70	37	33
27	53	22	31	37	18	19	99	53	46
28	66	28	38	38	22	16	74	31	43
29	74	33	41	65	32	33	101	46	55
30～34歳	425	196	229	214	111	103	461	220	241
30	81	36	45	53	33	20	117	56	61
31	83	39	44	34	15	19	64	27	37
32	72	28	44	49	24	25	85	39	46
33	91	44	47	47	22	25	86	40	46
34	98	49	49	31	17	14	109	58	51
35～39歳	462	218	244	241	115	126	547	278	269
35	74	33	41	41	17	24	103	56	47
36	100	60	40	45	21	24	91	49	42
37	86	34	52	48	25	23	115	52	63
38	110	50	60	58	28	30	116	55	61
39	92	41	51	49	24	25	122	66	56
40～44歳	504	257	247	234	124	110	526	250	276
40	77	44	33	38	19	19	107	50	57
41	101	50	51	45	25	20	93	45	48
42	98	46	52	54	32	22	105	50	55
43	106	51	55	38	19	19	100	52	48
44	122	66	56	59	29	30	121	53	68
45～49歳	583	277	306	302	160	142	704	344	360
45	119	56	63	57	34	23	141	68	73
46	102	51	51	64	24	40	133	67	66
47	106	49	57	53	35	18	142	61	81
48	121	54	67	55	29	26	138	71	67
49	135	67	68	73	38	35	150	77	73
50～54歳	604	282	322	388	209	179	703	345	358
50	103	43	60	76	42	34	146	80	66
51	139	65	74	90	49	41	160	65	95
52	119	58	61	67	34	33	144	83	61
53	130	61	69	83	42	41	117	48	69
54	113	55	58	72	42	30	136	69	67

表3 年齢別人口（大字別） 【令和2年国勢調査からの推計値】

年齢(各歳)	檜 山			茨 島			八 橋		
	計	男	女	計	男	女	計	男	女
55～59歳	544	257	287	281	139	142	702	340	362
55	104	45	59	70	34	36	171	95	76
56	105	52	53	48	26	22	152	53	99
57	116	55	61	56	29	27	156	79	77
58	98	46	52	51	25	26	105	53	52
59	121	59	62	56	25	31	118	60	58
60～64歳	649	306	343	315	160	155	617	294	323
60	133	67	66	63	29	34	132	60	72
61	114	50	64	59	32	27	127	67	60
62	126	64	62	72	37	35	131	60	71
63	138	63	75	69	34	35	117	51	66
64	138	62	76	52	28	24	110	56	54
65～69歳	591	270	321	281	136	145	536	245	291
65	116	51	65	56	26	30	126	56	70
66	122	60	62	62	36	26	113	50	63
67	105	56	49	55	25	30	96	46	50
68	125	48	77	51	23	28	97	45	52
69	123	55	68	57	26	31	104	48	56
70～74歳	687	311	376	355	155	200	546	245	301
70	132	53	79	66	35	31	94	47	47
71	133	65	68	63	24	39	110	50	60
72	120	54	66	72	31	41	114	53	61
73	147	76	71	70	31	39	109	50	59
74	155	63	92	84	34	50	119	45	74
75～79歳	593	239	354	342	155	187	459	191	268
75	151	66	85	84	49	35	129	59	70
76	150	60	90	78	25	53	101	38	63
77	153	51	102	87	39	48	116	53	63
78	69	33	36	45	17	28	52	23	29
79	70	29	41	48	25	23	61	18	43
80～84歳	413	178	235	304	115	189	381	148	233
80	83	39	44	70	25	45	80	34	46
81	95	38	57	68	25	43	71	24	47
82	88	48	40	59	27	32	94	38	56
83	78	23	55	52	17	35	73	25	48
84	69	30	39	55	21	34	63	27	36
85～89歳	283	96	187	171	64	107	242	73	169
90～94歳	142	28	114	70	18	52	116	29	87
95～99歳	32	12	20	21	2	19	37	-2	39
100歳以上	-4	1	-5	-1	0	-1	14	3	11
不 詳	172	104	68	103	62	41	240	155	85
(再掲)									
15歳未満	900	460	440	343	178	165	944	491	453
15～64歳	4,635	2,194	2,441	2,442	1,275	1,167	5,323	2,578	2,745
65歳以上	2,737	1,135	1,602	1,543	645	898	2,331	932	1,399
年齢別割合(%)									
15歳未満	10.9	12.1	9.8	7.9	8.5	7.4	11.0	12.3	9.9
15～64歳	56.0	57.9	54.5	56.4	60.8	52.3	61.9	64.4	59.7
65歳以上	33.1	30.0	35.7	35.7	30.7	40.3	27.1	23.3	30.4
平均年齢	50.8	49.1	52.3	53.1	50.8	55.2	48.6	46.6	50.4

※国勢調査では、住民基本台帳等の登録の有無に関係なく、「常住者」を調査対象としているため、住民基本台帳法等による転出手続きをとらず（本市に住民基本台帳等の登録がある状態）に他市町村に居住している者が、国勢調査後に転出または死亡した場合、その件数が国勢調査によって把握された同年齢の人口よりも多くなると、「-」（マイナス）が生じることとなる。

表3 年齢別人口（大字別） 【令和2年国勢調査からの推計値】

年齢(各歳)	東 通			手 形			手形(字)		
	計	男	女	計	男	女	計	男	女
総 数	5,784	2,786	2,998	3,609	1,965	1,644	5,631	2,870	2,761
0～4歳	154	73	81	60	23	37	155	74	81
0	27	12	15	9	1	8	20	10	10
1	41	17	24	11	3	8	28	17	11
2	30	15	15	12	7	5	37	19	18
3	27	13	14	14	6	8	37	15	22
4	29	16	13	14	6	8	33	13	20
5～9歳	179	85	94	78	46	32	158	79	79
5	28	11	17	12	6	6	32	16	16
6	37	16	21	19	13	6	40	19	21
7	36	20	16	13	7	6	25	14	11
8	39	18	21	10	5	5	32	19	13
9	39	20	19	24	15	9	29	11	18
10～14歳	198	108	90	65	33	32	169	91	78
10	45	21	24	10	6	4	37	19	18
11	40	25	15	14	7	7	36	21	15
12	37	24	13	11	4	7	31	18	13
13	31	18	13	11	9	2	33	12	21
14	45	20	25	19	7	12	32	21	11
15～19歳	208	107	101	157	86	71	238	139	99
15	39	18	21	13	8	5	38	17	21
16	37	19	18	21	11	10	32	17	15
17	30	20	10	18	6	12	37	15	22
18	54	29	25	27	17	10	56	38	18
19	48	21	27	78	44	34	75	52	23
20～24歳	339	183	156	624	394	230	626	423	203
20	50	27	23	91	52	39	101	67	34
21	73	39	34	96	54	42	80	52	28
22	72	39	33	126	87	39	122	78	44
23	73	38	35	155	111	44	140	100	40
24	71	40	31	156	90	66	183	126	57
25～29歳	288	142	146	390	283	107	474	293	181
25	55	27	28	147	102	45	161	97	64
26	62	34	28	97	74	23	124	86	38
27	51	23	28	66	46	20	85	47	38
28	50	26	24	51	39	12	59	39	20
29	70	32	38	29	22	7	45	24	21
30～34歳	305	137	168	114	64	50	264	126	138
30	56	28	28	21	17	4	43	20	23
31	60	25	35	29	15	14	70	32	38
32	63	28	35	17	8	9	51	26	25
33	61	27	34	18	12	6	61	32	29
34	65	29	36	29	12	17	39	16	23
35～39歳	307	147	160	138	70	68	296	144	152
35	70	35	35	22	9	13	67	32	35
36	66	24	42	36	20	16	59	28	31
37	49	29	20	36	19	17	39	16	23
38	60	27	33	22	11	11	61	31	30
39	62	32	30	22	11	11	70	37	33
40～44歳	375	195	180	155	79	76	299	146	153
40	79	45	34	33	17	16	56	27	29
41	77	43	34	27	13	14	54	22	32
42	73	36	37	32	18	14	57	25	32
43	68	26	42	29	13	16	68	40	28
44	78	45	33	34	18	16	64	32	32
45～49歳	373	186	187	170	93	77	324	164	160
45	69	37	32	25	15	10	66	32	34
46	66	31	35	34	17	17	80	39	41
47	82	43	39	31	17	14	53	31	22
48	69	32	37	37	19	18	58	24	34
49	87	43	44	43	25	18	67	38	29
50～54歳	439	223	216	157	95	62	352	164	188
50	87	49	38	26	19	7	70	29	41
51	92	47	45	39	21	18	83	41	42
52	85	41	44	29	17	12	67	32	35
53	97	46	51	35	27	8	73	31	42
54	78	40	38	28	11	17	59	31	28

表3 年齢別人口（大字別） 【令和2年国勢調査からの推計値】

年齢(各歳)	東 通			手 形			手形(字)		
	計	男	女	計	男	女	計	男	女
55～59歳	361	177	184	162	88	74	312	146	166
55	88	43	45	31	21	10	62	27	35
56	68	28	40	36	20	16	62	33	29
57	83	49	34	30	15	15	86	37	49
58	47	19	28	31	16	15	38	21	17
59	75	38	37	34	16	18	64	28	36
60～64歳	378	183	195	165	92	73	302	142	160
60	77	39	38	41	20	21	55	27	28
61	77	41	36	33	19	14	62	33	29
62	66	24	42	39	20	19	77	35	42
63	82	45	37	26	17	9	56	22	34
64	76	34	42	26	16	10	52	25	27
65～69歳	358	177	181	178	83	95	331	143	188
65	73	41	32	48	24	24	69	29	40
66	69	31	38	35	15	20	75	33	42
67	62	33	29	37	15	22	59	28	31
68	79	38	41	25	14	11	57	25	32
69	75	34	41	33	15	18	71	28	43
70～74歳	358	174	184	177	81	96	304	143	161
70	70	40	30	40	20	20	50	25	25
71	68	35	33	32	18	14	69	33	36
72	68	25	43	36	17	19	56	30	26
73	80	37	43	33	14	19	69	33	36
74	72	37	35	36	12	24	60	22	38
75～79歳	346	145	201	158	66	92	236	99	137
75	78	33	45	37	17	20	57	29	28
76	83	43	40	30	7	23	62	26	36
77	95	38	57	42	20	22	60	25	35
78	38	16	22	25	11	14	29	11	18
79	52	15	37	24	11	13	28	8	20
80～84歳	247	97	150	133	53	80	229	86	143
80	48	18	30	19	9	10	38	19	19
81	43	19	24	29	15	14	60	23	37
82	51	21	30	36	13	23	53	15	38
83	64	23	41	22	6	16	34	13	21
84	41	16	25	27	10	17	44	16	28
85～89歳	183	73	110	128	40	88	199	62	137
90～94歳	108	30	78	93	14	79	91	28	63
95～99歳	27	5	22	38	5	33	10	11	-1
100歳以上	-3	-3	0	3	1	2	-5	1	-6
不 詳	256	142	114	266	176	90	267	166	101
(再掲)									
15歳未満	531	266	265	203	102	101	482	244	238
15～64歳	3,373	1,680	1,693	2,232	1,344	888	3,487	1,887	1,600
65歳以上	1,624	698	926	908	343	565	1,395	573	822
年齢別割合(%)									
15歳未満	9.6	10.1	9.2	6.1	5.7	6.5	9.0	9.0	8.9
15～64歳	61.0	63.5	58.7	66.8	75.1	57.1	65.0	69.8	60.2
65歳以上	29.4	26.4	32.1	27.2	19.2	36.4	26.0	21.2	30.9
平均年齢	49.1	47.5	50.6	45.6	41.1	50.7	45.8	42.6	49.1

※国勢調査では、住民基本台帳等の登録の有無に関係なく、「常住者」を調査対象としているため、住民基本台帳法等による転出手続きをとらず（本市に住民基本台帳等の登録がある状態）に他市町村に居住している者が、国勢調査後に転出または死亡した場合、その件数が国勢調査によって把握された同年齢の人口よりも多くなると、「-」（マイナス）が生じることとなる。

表3 年齢別人口（大字別） 【令和2年国勢調査からの推計値】

年齢(各歳)	手形山			泉(旭川)			旭川		
	計	男	女	計	男	女	計	男	女
総数	1,816	790	1,026	2,753	1,316	1,437	2,356	1,104	1,252
0～4歳	57	31	26	89	50	39	79	43	36
0	9	5	4	17	9	8	13	8	5
1	9	8	1	19	12	7	12	9	3
2	15	8	7	17	11	6	18	7	11
3	14	5	9	20	11	9	19	10	9
4	10	5	5	16	7	9	17	9	8
5～9歳	60	38	22	99	61	38	101	57	44
5	14	9	5	25	15	10	19	10	9
6	15	10	5	16	9	7	15	11	4
7	7	6	1	22	9	13	21	11	10
8	11	6	5	12	8	4	16	10	6
9	13	7	6	24	20	4	30	15	15
10～14歳	60	30	30	86	40	46	128	70	58
10	7	3	4	9	7	2	21	10	11
11	10	5	5	18	11	7	38	22	16
12	13	7	6	21	5	16	22	12	10
13	11	4	7	22	9	13	19	10	9
14	19	11	8	16	8	8	28	16	12
15～19歳	64	36	28	113	69	44	104	49	55
15	15	9	6	19	12	7	23	12	11
16	6	4	2	27	17	10	27	10	17
17	16	9	7	22	20	2	23	12	11
18	15	8	7	24	9	15	15	7	8
19	12	6	6	21	11	10	16	8	8
20～24歳	69	36	33	86	39	47	68	33	35
20	18	11	7	21	7	14	19	12	7
21	16	9	7	13	7	6	8	3	5
22	14	5	9	15	8	7	12	8	4
23	10	7	3	13	8	5	16	4	12
24	11	4	7	24	9	15	13	6	7
25～29歳	61	27	34	122	69	53	54	27	27
25	12	3	9	25	13	12	10	6	4
26	9	3	6	21	13	8	10	3	7
27	10	5	5	25	11	14	9	2	7
28	15	9	6	18	9	9	12	8	4
29	15	7	8	33	23	10	13	8	5
30～34歳	54	25	29	135	60	75	99	42	57
30	9	3	6	23	11	12	26	11	15
31	16	8	8	17	6	11	21	8	13
32	11	4	7	37	21	16	21	8	13
33	10	4	6	28	7	21	19	5	14
34	8	6	2	30	15	15	12	10	2
35～39歳	72	34	38	128	62	66	128	64	64
35	11	6	5	29	14	15	23	14	9
36	10	2	8	20	11	9	20	10	10
37	20	11	9	26	13	13	24	10	14
38	11	4	7	23	8	15	29	15	14
39	20	11	9	30	16	14	32	15	17
40～44歳	80	37	43	161	72	89	160	77	83
40	15	6	9	26	10	16	31	16	15
41	21	10	11	23	6	17	20	6	14
42	13	5	8	40	17	23	35	18	17
43	19	10	9	36	18	18	39	22	17
44	12	6	6	36	21	15	35	15	20
45～49歳	119	49	70	194	104	90	188	85	103
45	28	9	19	37	16	21	36	15	21
46	21	11	10	33	20	13	37	16	21
47	22	10	12	43	22	21	38	15	23
48	27	11	16	35	21	14	34	15	19
49	21	8	13	46	25	21	43	24	19
50～54歳	110	47	63	218	112	106	163	81	82
50	21	11	10	46	24	22	33	16	17
51	27	10	17	43	24	19	40	19	21
52	21	10	11	50	23	27	25	14	11
53	21	7	14	40	26	14	29	11	18
54	20	9	11	39	15	24	36	21	15

表3 年齢別人口（大字別） 【令和2年国勢調査からの推計値】

年齢(各歳)	手形山			泉(旭川)			旭川		
	計	男	女	計	男	女	計	男	女
55～59歳	94	37	57	185	80	105	147	73	74
55	30	14	16	36	15	21	29	14	15
56	21	7	14	39	17	22	44	24	20
57	11	5	6	34	20	14	31	16	15
58	12	4	8	38	13	25	21	11	10
59	20	7	13	38	15	23	22	8	14
60～64歳	115	45	70	193	96	97	117	56	61
60	23	10	13	40	13	27	20	9	11
61	18	4	14	45	23	22	23	16	7
62	28	12	16	35	19	16	17	5	12
63	16	6	10	43	28	15	26	13	13
64	30	13	17	30	13	17	31	13	18
65～69歳	153	60	93	166	75	91	150	62	88
65	30	9	21	25	11	14	26	14	12
66	24	11	13	28	16	12	37	16	21
67	23	6	17	29	11	18	32	11	21
68	38	21	17	41	20	21	37	17	20
69	38	13	25	43	17	26	18	4	14
70～74歳	189	73	116	221	109	112	190	85	105
70	32	11	21	45	15	30	34	15	19
71	36	16	20	37	22	15	36	15	21
72	40	13	27	46	25	21	30	17	13
73	43	22	21	44	21	23	47	22	25
74	38	11	27	49	26	23	43	16	27
75～79歳	212	85	127	181	65	116	178	76	102
75	39	16	23	49	18	31	44	25	19
76	58	19	39	34	7	27	27	10	17
77	55	27	28	49	19	30	52	22	30
78	27	11	16	27	14	13	31	10	21
79	33	12	21	22	7	15	24	9	15
80～84歳	134	51	83	168	64	104	144	54	90
80	25	8	17	35	11	24	35	15	20
81	24	13	11	28	10	18	34	14	20
82	35	15	20	30	10	20	26	8	18
83	25	5	20	39	18	21	30	14	16
84	25	10	15	36	15	21	19	3	16
85～89歳	63	28	35	108	41	67	86	35	51
90～94歳	29	12	17	60	21	39	32	11	21
95～99歳	9	2	7	6	2	4	10	3	7
100歳以上	1	-1	2	1	-1	2	0	0	0
不詳	11	8	3	33	26	7	30	21	9
(再掲)									
15歳未満	177	99	78	274	151	123	308	170	138
15～64歳	838	373	465	1,535	763	772	1,228	587	641
65歳以上	790	310	480	911	376	535	790	326	464
年齢別割合(%)									
15歳未満	9.8	12.7	7.6	10.1	11.7	8.6	13.2	15.7	11.1
15～64歳	46.4	47.7	45.5	56.4	59.1	54.0	52.8	54.2	51.6
65歳以上	43.8	39.6	46.9	33.5	29.1	37.4	34.0	30.1	37.3
平均年齢	54.4	51.3	56.8	51.3	48.7	53.7	50.1	47.8	52.0

※国勢調査では、住民基本台帳等の登録の有無に関係なく、「常住者」を調査対象としているため、住民基本台帳法等による転出手続きをとらず（本市に住民基本台帳等の登録がある状態）に他市町村に居住している者が、国勢調査後に転出または死亡した場合、その件数が国勢調査によって把握された同年齢の人口よりも多くなると、「-」（マイナス）が生じることとなる。

表3 年齢別人口（大字別） 【令和2年国勢調査からの推計値】

年齢(各歳)	新 藤 田			濁 川			添 川		
	計	男	女	計	男	女	計	男	女
総 数	1,113	492	621	1,728	819	909	1,958	859	1,099
0～4歳	35	20	15	25	13	12	33	17	16
0	3	2	1	3	2	1	7	4	3
1	5	3	2	7	4	3	9	2	7
2	13	6	7	7	4	3	10	8	2
3	6	5	1	6	2	4	4	2	2
4	8	4	4	2	1	1	3	1	2
5～9歳	38	16	22	59	33	26	58	31	27
5	5	2	3	12	6	6	11	8	3
6	6	3	3	6	4	2	7	5	2
7	14	6	8	10	6	4	13	5	8
8	5	0	5	14	9	5	14	7	7
9	8	5	3	17	8	9	13	6	7
10～14歳	63	32	31	73	42	31	56	24	32
10	15	10	5	15	5	10	9	3	6
11	15	8	7	13	9	4	10	5	5
12	11	4	7	18	9	9	13	6	7
13	15	7	8	8	3	5	14	6	8
14	7	3	4	19	16	3	10	4	6
15～19歳	52	28	24	68	31	37	94	45	49
15	9	8	1	10	5	5	17	11	6
16	12	4	8	22	14	8	18	7	11
17	14	4	10	11	2	9	20	12	8
18	11	7	4	18	7	11	21	10	11
19	6	5	1	7	3	4	18	5	13
20～24歳	33	15	18	27	8	19	70	32	38
20	9	4	5	8	3	5	19	9	10
21	7	1	6	4	1	3	13	2	11
22	5	3	2	3	0	3	15	4	11
23	5	3	2	7	1	6	12	9	3
24	7	4	3	5	3	2	11	8	3
25～29歳	24	10	14	54	25	29	41	19	22
25	4	3	1	9	5	4	4	2	2
26	1	1	0	17	11	6	7	3	4
27	8	2	6	13	5	8	8	3	5
28	3	2	1	5	3	2	9	5	4
29	8	2	6	10	1	9	13	6	7
30～34歳	30	17	13	70	34	36	48	16	32
30	4	1	3	10	5	5	10	0	10
31	9	6	3	14	9	5	10	4	6
32	12	7	5	15	7	8	11	4	7
33	1	0	1	16	7	9	8	2	6
34	4	3	1	15	6	9	9	6	3
35～39歳	50	24	26	51	26	25	59	31	28
35	16	7	9	10	5	5	7	1	6
36	10	7	3	9	8	1	17	9	8
37	4	2	2	9	2	7	11	8	3
38	12	7	5	14	7	7	11	6	5
39	8	1	7	9	4	5	13	7	6
40～44歳	68	29	39	116	43	73	87	45	42
40	14	8	6	21	9	12	14	8	6
41	15	3	12	19	10	9	12	5	7
42	14	6	8	33	12	21	25	15	10
43	14	7	7	12	2	10	18	9	9
44	11	5	6	31	10	21	18	8	10
45～49歳	70	38	32	143	83	60	153	72	81
45	15	8	7	33	23	10	39	24	15
46	17	9	8	19	7	12	19	5	14
47	15	8	7	28	16	12	29	11	18
48	15	8	7	30	20	10	33	16	17
49	8	5	3	33	17	16	33	16	17
50～54歳	62	28	34	113	58	55	175	85	90
50	14	3	11	25	15	10	29	11	18
51	9	2	7	23	10	13	35	16	19
52	11	6	5	16	10	6	24	16	8
53	13	7	6	26	13	13	46	21	25
54	15	10	5	23	10	13	41	21	20

表3 年齢別人口（大字別） 【令和2年国勢調査からの推計値】

年齢(各歳)	新 藤 田			濁 川			添 川		
	計	男	女	計	男	女	計	男	女
55～59歳	52	24	28	89	40	49	158	80	78
55	6	3	3	21	13	8	34	16	18
56	15	7	8	17	5	12	31	16	15
57	10	6	4	17	11	6	26	14	12
58	7	4	3	15	8	7	28	15	13
59	14	4	10	19	3	16	39	19	20
60～64歳	65	26	39	118	57	61	126	59	67
60	11	2	9	22	9	13	29	12	17
61	6	2	4	20	11	9	28	13	15
62	15	9	6	22	10	12	25	14	11
63	14	5	9	25	11	14	21	11	10
64	19	8	11	29	16	13	23	9	14
65～69歳	88	38	50	127	56	71	129	61	68
65	20	10	10	29	12	17	30	19	11
66	14	8	6	28	10	18	19	12	7
67	12	4	8	26	17	9	26	10	16
68	25	13	12	26	7	19	28	10	18
69	17	3	14	18	10	8	26	10	16
70～74歳	121	50	71	205	86	119	160	74	86
70	20	13	7	38	15	23	26	11	15
71	19	8	11	47	16	31	28	13	15
72	30	13	17	42	19	23	28	13	15
73	28	10	18	33	19	14	35	15	20
74	24	6	18	45	17	28	43	22	21
75～79歳	82	36	46	181	85	96	147	57	90
75	18	7	11	55	30	25	33	12	21
76	22	9	13	40	17	23	33	15	18
77	27	12	15	36	18	18	41	17	24
78	9	5	4	21	7	14	18	6	12
79	6	3	3	29	13	16	22	7	15
80～84歳	67	27	40	121	56	65	115	51	64
80	15	6	9	21	9	12	20	11	9
81	14	6	8	34	12	22	23	7	16
82	10	3	7	28	16	12	25	13	12
83	19	10	9	18	9	9	24	9	15
84	9	2	7	20	10	10	23	11	12
85～89歳	62	21	41	58	32	26	105	32	73
90～94歳	38	9	29	20	3	17	67	12	55
95～99歳	10	4	6	-2	1	-3	53	8	45
100歳以上	0	-2	2	-1	0	-1	15	1	14
不 詳	3	2	1	13	7	6	9	7	2
(再掲)									
15歳未満	136	68	68	157	88	69	147	72	75
15～64歳	506	239	267	849	405	444	1,011	484	527
65歳以上	468	183	285	709	319	390	791	296	495
年齢別割合(%)									
15歳未満	12.3	13.9	11.0	9.2	10.8	7.6	7.5	8.5	6.8
15～64歳	45.6	48.8	43.1	49.5	49.9	49.2	51.9	56.8	48.0
65歳以上	42.2	37.3	46.0	41.3	39.3	43.2	40.6	34.7	45.1
平均年齢	53.4	50.3	55.9	54.2	53.3	55.1	56.3	53.1	58.8

※国勢調査では、住民基本台帳等の登録の有無に関係なく、「常住者」を調査対象としているため、住民基本台帳法等による転出手続きをとらず（本市に住民基本台帳等の登録がある状態）に他市町村に居住している者が、国勢調査後に転出または死亡した場合、その件数が国勢調査によって把握された同年齢の人口よりも多くなると、「-」（マイナス）が生じることとなる。

表3 年齢別人口（大字別） 【令和2年国勢調査からの推計値】

年齢(各歳)	山内			仁別			広面		
	計	男	女	計	男	女	計	男	女
総数	291	115	176	96	39	57	13,526	6,391	7,135
0～4歳	0	0	0	0	0	0	414	208	206
0	0	0	0	0	0	0	71	34	37
1	0	0	0	0	0	0	71	38	33
2	0	0	0	0	0	0	92	50	42
3	0	0	0	0	0	0	86	37	49
4	0	0	0	0	0	0	94	49	45
5～9歳	3	2	1	1	0	1	443	222	221
5	2	2	0	0	0	0	78	44	34
6	0	0	0	0	0	0	84	40	44
7	1	0	1	0	0	0	90	37	53
8	0	0	0	0	0	0	93	46	47
9	0	0	0	1	0	1	98	55	43
10～14歳	2	2	0	1	1	0	456	229	227
10	0	0	0	0	0	0	93	45	48
11	1	1	0	0	0	0	103	54	49
12	0	0	0	1	0	1	93	44	49
13	1	1	0	0	0	0	75	39	36
14	0	0	0	0	1	-1	92	47	45
15～19歳	2	1	1	1	0	1	556	257	299
15	0	0	0	0	0	0	109	43	66
16	0	0	0	0	0	0	105	55	50
17	0	0	0	1	0	1	103	36	67
18	0	0	0	0	0	0	111	57	54
19	2	1	1	0	0	0	128	66	62
20～24歳	0	0	0	2	1	1	969	497	472
20	0	0	0	0	0	0	155	83	72
21	0	0	0	1	0	1	161	83	78
22	0	0	0	1	1	0	184	85	99
23	0	0	0	0	0	0	232	128	104
24	0	0	0	0	0	0	237	118	119
25～29歳	3	1	2	4	2	2	934	476	458
25	0	0	0	1	1	0	253	126	127
26	3	1	2	1	0	1	217	109	108
27	0	0	0	0	0	0	170	92	78
28	0	0	0	2	1	1	149	72	77
29	0	0	0	0	0	0	145	77	68
30～34歳	6	3	3	3	1	2	649	310	339
30	0	0	0	1	0	1	112	51	61
31	0	0	0	0	0	0	120	53	67
32	0	0	0	1	0	1	137	64	73
33	3	2	1	0	0	0	145	78	67
34	3	1	2	1	1	0	135	64	71
35～39歳	9	5	4	4	2	2	679	329	350
35	1	0	1	0	0	0	152	65	87
36	4	4	0	0	0	0	134	70	64
37	1	0	1	1	0	1	142	63	79
38	0	0	0	1	1	0	129	71	58
39	3	1	2	2	1	1	122	60	62
40～44歳	9	6	3	4	2	2	847	411	436
40	2	1	1	0	0	0	152	76	76
41	1	1	0	1	0	1	179	82	97
42	4	3	1	0	0	0	166	83	83
43	0	0	0	1	1	0	160	76	84
44	2	1	1	2	1	1	190	94	96
45～49歳	3	2	1	4	4	0	884	439	445
45	1	1	0	1	1	0	191	85	106
46	0	0	0	0	1	-1	183	89	94
47	0	0	0	2	1	1	144	80	64
48	0	0	0	0	0	0	189	93	96
49	2	1	1	1	1	0	177	92	85
50～54歳	7	2	5	4	3	1	955	430	525
50	1	0	1	0	0	0	203	89	114
51	0	-1	1	0	0	0	184	97	87
52	2	2	0	1	1	0	215	91	124
53	1	0	1	1	1	0	183	75	108
54	3	1	2	2	1	1	170	78	92

表3 年齢別人口（大字別） 【令和2年国勢調査からの推計値】

年齢(各歳)	山内			仁別			広面		
	計	男	女	計	男	女	計	男	女
55～59歳	15	7	8	4	1	3	778	382	396
55	3	1	2	4	2	2	143	69	74
56	3	1	2	0	0	0	175	82	93
57	1	1	0	-1	-1	0	176	92	84
58	4	3	1	1	0	1	128	67	61
59	4	1	3	0	0	0	156	72	84
60～64歳	18	7	11	10	3	7	709	342	367
60	1	1	0	2	0	2	142	67	75
61	4	2	2	2	1	1	137	65	72
62	5	1	4	2	1	1	147	71	76
63	3	0	3	3	1	2	123	65	58
64	5	3	2	1	0	1	160	74	86
65～69歳	24	10	14	10	4	6	759	342	417
65	5	2	3	0	0	0	143	65	78
66	5	0	5	3	1	2	156	69	87
67	5	4	1	1	0	1	149	53	96
68	3	1	2	3	2	1	147	73	74
69	6	3	3	3	1	2	164	82	82
70～74歳	27	19	8	14	8	6	890	415	475
70	7	3	4	1	1	0	166	84	82
71	5	5	0	7	4	3	193	88	105
72	8	6	2	1	0	1	160	86	74
73	1	1	0	1	1	0	180	70	110
74	6	4	2	4	2	2	191	87	104
75～79歳	28	9	19	11	5	6	799	345	454
75	5	1	4	3	1	2	222	106	116
76	5	2	3	2	2	0	170	73	97
77	7	3	4	4	2	2	193	84	109
78	6	3	3	1	0	1	109	34	75
79	5	0	5	1	0	1	105	48	57
80～84歳	39	14	25	9	3	6	616	251	365
80	3	0	3	2	0	2	119	55	64
81	7	2	5	3	1	2	125	54	71
82	10	4	6	1	1	0	132	45	87
83	9	4	5	1	0	1	118	43	75
84	10	4	6	2	1	1	122	54	68
85～89歳	34	8	26	7	0	7	405	138	267
90～94歳	39	8	31	3	-1	4	237	73	164
95～99歳	20	6	14	0	0	0	55	15	40
100歳以上	1	1	0	0	0	0	11	0	11
不詳	2	2	0	0	0	0	481	280	201
(再掲)									
15歳未満	5	4	1	2	1	1	1,313	659	654
15～64歳	72	34	38	40	19	21	7,960	3,873	4,087
65歳以上	212	75	137	54	19	35	3,772	1,579	2,193
年齢別割合(%)									
15歳未満	1.7	3.5	0.6	2.1	2.6	1.8	10.1	10.8	9.4
15～64歳	24.9	30.1	21.6	41.7	48.7	36.8	61.0	63.4	58.9
65歳以上	73.4	66.4	77.8	56.3	48.7	61.4	28.9	25.8	31.6
平均年齢	73.3	68.1	76.6	62.9	58.3	66.0	47.8	46.0	49.3

※国勢調査では、住民基本台帳等の登録の有無に関係なく、「常住者」を調査対象としているため、住民基本台帳法等による転出手続きをとらず（本市に住民基本台帳等の登録がある状態）に他市町村に居住している者が、国勢調査後に転出または死亡した場合、その件数が国勢調査によって把握された同年齢の人口よりも多くなると、「-」（マイナス）が生じることとなる。

表3 年齢別人口（大字別） 【令和2年国勢調査からの推計値】

年齢(各歳)	柳 田			横 森			桜		
	計	男	女	計	男	女	計	男	女
総 数	1,799	834	965	3,788	1,774	2,014	3,159	1,452	1,707
0～4歳	47	20	27	95	43	52	70	34	36
0	10	5	5	18	7	11	12	6	6
1	9	4	5	24	10	14	7	4	3
2	8	3	5	13	8	5	17	8	9
3	10	5	5	24	11	13	17	9	8
4	10	3	7	16	7	9	17	7	10
5～9歳	52	32	20	123	67	56	97	50	47
5	5	3	2	24	14	10	18	9	9
6	9	5	4	12	9	3	21	6	15
7	16	11	5	37	21	16	20	12	8
8	8	5	3	20	7	13	12	8	4
9	14	8	6	30	16	14	26	15	11
10～14歳	80	40	40	158	76	82	109	58	51
10	14	5	9	30	12	18	22	11	11
11	14	6	8	24	14	10	17	9	8
12	15	9	6	35	18	17	29	15	14
13	17	9	8	34	13	21	22	11	11
14	20	11	9	35	19	16	19	12	7
15～19歳	79	38	41	136	64	72	130	63	67
15	16	6	10	34	16	18	32	13	19
16	21	10	11	26	13	13	24	12	12
17	9	4	5	26	16	10	29	15	14
18	15	7	8	27	11	16	23	10	13
19	18	11	7	23	8	15	22	13	9
20～24歳	140	54	86	106	55	51	160	81	79
20	18	6	12	22	10	12	28	13	15
21	18	8	10	27	17	10	40	18	22
22	30	11	19	22	12	10	30	18	12
23	37	19	18	17	8	9	30	10	20
24	37	10	27	18	8	10	32	22	10
25～29歳	88	33	55	127	51	76	130	57	73
25	22	8	14	28	11	17	31	8	23
26	23	3	20	15	6	9	16	8	8
27	22	12	10	28	8	20	21	10	11
28	10	3	7	26	11	15	37	21	16
29	11	7	4	30	15	15	25	10	15
30～34歳	70	32	38	195	99	96	101	48	53
30	16	8	8	47	24	23	15	8	7
31	18	6	12	48	23	25	16	8	8
32	10	4	6	25	14	11	17	6	11
33	13	8	5	41	23	18	29	15	14
34	13	6	7	34	15	19	24	11	13
35～39歳	82	38	44	185	100	85	157	72	85
35	16	6	10	42	27	15	27	11	16
36	13	9	4	39	18	21	29	10	19
37	18	9	9	33	21	12	30	11	19
38	18	9	9	37	16	21	35	18	17
39	17	5	12	34	18	16	36	22	14
40～44歳	87	48	39	238	119	119	163	73	90
40	18	9	9	47	24	23	34	15	19
41	16	5	11	57	20	37	37	11	26
42	12	12	0	40	20	20	28	11	17
43	19	11	8	40	23	17	32	21	11
44	22	11	11	54	32	22	32	15	17
45～49歳	156	83	73	294	151	143	231	106	125
45	26	9	17	59	31	28	50	16	34
46	32	15	17	53	27	26	47	26	21
47	27	16	11	62	33	29	49	24	25
48	38	20	18	64	28	36	49	29	20
49	33	23	10	56	32	24	36	11	25
50～54歳	137	70	67	259	129	130	227	113	114
50	29	13	16	56	31	25	54	25	29
51	32	18	14	41	18	23	44	24	20
52	33	18	15	47	24	23	48	25	23
53	21	12	9	59	32	27	47	25	22
54	22	9	13	56	24	32	34	14	20

表3 年齢別人口（大字別） 【令和2年国勢調査からの推計値】

年齢(各歳)	柳 田			横 森			桜		
	計	男	女	計	男	女	計	男	女
55～59歳	102	55	47	200	92	108	175	87	88
55	19	14	5	41	21	20	45	29	16
56	21	10	11	41	16	25	37	17	20
57	28	15	13	52	23	29	34	12	22
58	15	8	7	28	13	15	30	16	14
59	19	8	11	38	19	19	29	13	16
60～64歳	98	42	56	211	104	107	153	72	81
60	19	8	11	50	25	25	26	9	17
61	25	8	17	39	22	17	31	13	18
62	21	13	8	36	12	24	20	10	10
63	18	5	13	39	21	18	31	16	15
64	15	8	7	47	24	23	45	24	21
65～69歳	116	55	61	249	106	143	178	74	104
65	21	5	16	53	21	32	38	14	24
66	23	14	9	42	18	24	34	17	17
67	24	13	11	51	25	26	34	16	18
68	14	4	10	58	28	30	36	14	22
69	34	19	15	45	14	31	36	13	23
70～74歳	126	62	64	334	149	185	336	142	194
70	21	10	11	54	19	35	60	27	33
71	30	16	14	59	25	34	53	22	31
72	33	14	19	64	31	33	65	29	36
73	19	12	7	77	37	40	82	30	52
74	23	10	13	80	37	43	76	34	42
75～79歳	107	46	61	311	135	176	286	130	156
75	21	8	13	82	32	50	75	30	45
76	24	9	15	64	28	36	75	32	43
77	27	11	16	79	35	44	60	32	28
78	14	8	6	39	22	17	36	15	21
79	21	10	11	47	18	29	40	21	19
80～84歳	67	32	35	230	92	138	177	81	96
80	21	13	8	53	25	28	44	24	20
81	15	5	10	44	18	26	39	19	20
82	11	4	7	50	17	33	41	19	22
83	8	3	5	43	18	25	30	9	21
84	12	7	5	40	14	26	23	10	13
85～89歳	55	18	37	164	64	100	134	49	85
90～94歳	39	8	31	78	26	52	50	9	41
95～99歳	20	5	15	21	8	13	21	7	14
100歳以上	6	0	6	0	1	-1	6	2	4
不 詳	45	23	22	74	43	31	68	44	24
(再掲)									
15歳未満	179	92	87	376	186	190	276	142	134
15～64歳	1,039	493	546	1,951	964	987	1,627	772	855
65歳以上	536	226	310	1,387	581	806	1,188	494	694
年齢別割合(%)									
15歳未満	10.2	11.3	9.2	10.1	10.7	9.6	8.9	10.1	8.0
15～64歳	59.2	60.8	57.9	52.5	55.7	49.8	52.6	54.8	50.8
65歳以上	30.6	27.9	32.9	37.3	33.6	40.6	38.4	35.1	41.2
平均年齢	49.0	47.8	50.0	52.4	50.8	53.8	52.5	50.8	53.9

※国勢調査では、住民基本台帳等の登録の有無に関係なく、「常住者」を調査対象としているため、住民基本台帳法等による転出手続きをとらず（本市に住民基本台帳等の登録がある状態）に他市町村に居住している者が、国勢調査後に転出または死亡した場合、その件数が国勢調査によって把握された同年齢の人口よりも多くなると、「-」（マイナス）が生じることとなる。

表3 年齢別人口（大字別） 【令和2年国勢調査からの推計値】

年齢(各歳)	桜ガ丘			桜台			大平台		
	計	男	女	計	男	女	計	男	女
総数	2,138	987	1,151	2,429	1,190	1,239	1,623	774	849
0～4歳	29	17	12	135	75	60	53	30	23
0	3	1	2	13	6	7	7	3	4
1	3	2	1	28	14	14	9	6	3
2	6	3	3	20	8	12	13	10	3
3	9	7	2	36	21	15	10	3	7
4	8	4	4	38	26	12	14	8	6
5～9歳	59	17	42	252	132	120	81	42	39
5	4	3	1	43	23	20	9	5	4
6	12	5	7	47	20	27	12	5	7
7	11	2	9	57	34	23	19	11	8
8	11	3	8	58	29	29	16	7	9
9	21	4	17	47	26	21	25	14	11
10～14歳	122	55	67	253	116	137	122	64	58
10	17	11	6	56	30	26	30	17	13
11	29	14	15	52	21	31	18	12	6
12	14	5	9	48	23	25	33	16	17
13	30	17	13	52	23	29	21	11	10
14	32	8	24	45	19	26	20	8	12
15～19歳	136	72	64	217	118	99	106	46	60
15	32	14	18	61	42	19	19	9	10
16	25	16	9	36	16	20	24	11	13
17	29	16	13	45	26	19	20	7	13
18	27	13	14	39	19	20	21	11	10
19	23	13	10	36	15	21	22	8	14
20～24歳	61	26	35	97	53	44	57	19	38
20	17	7	10	29	15	14	16	5	11
21	26	12	14	33	19	14	18	5	13
22	13	6	7	15	11	4	16	11	5
23	-3	-4	1	5	0	5	6	3	3
24	8	5	3	15	8	7	1	-5	6
25～29歳	31	22	9	24	2	22	35	13	22
25	12	8	4	-3	-3	0	0	-1	1
26	5	5	0	5	-1	6	13	3	10
27	3	2	1	10	3	7	9	4	5
28	5	1	4	6	1	5	3	2	1
29	6	6	0	6	2	4	10	5	5
30～34歳	49	20	29	73	34	39	44	23	21
30	9	3	6	7	5	2	4	0	4
31	4	3	1	11	7	4	6	3	3
32	14	5	9	9	1	8	11	5	6
33	9	3	6	19	9	10	12	8	4
34	13	6	7	27	12	15	11	7	4
35～39歳	83	35	48	194	84	110	90	34	56
35	7	2	5	33	19	14	13	5	8
36	14	3	11	33	13	20	17	4	13
37	19	12	7	41	14	27	18	7	11
38	22	7	15	37	14	23	17	8	9
39	21	11	10	50	24	26	25	10	15
40～44歳	125	55	70	268	128	140	126	62	64
40	23	9	14	58	31	27	27	13	14
41	8	3	5	57	24	33	23	14	9
42	33	15	18	54	25	29	28	14	14
43	26	10	16	49	23	26	25	10	15
44	35	18	17	50	25	25	23	11	12
45～49歳	177	83	94	273	133	140	127	62	65
45	29	14	15	60	26	34	19	7	12
46	35	14	21	53	24	29	29	16	13
47	42	17	25	52	26	26	25	12	13
48	36	19	17	61	37	24	28	15	13
49	35	19	16	47	20	27	26	12	14
50～54歳	182	87	95	217	101	116	170	82	88
50	40	24	16	41	21	20	26	15	11
51	40	15	25	58	22	36	33	12	21
52	38	22	16	45	21	24	38	19	19
53	31	11	20	33	18	15	31	17	14
54	33	15	18	40	19	21	42	19	23

表3 年齢別人口（大字別） 【令和2年国勢調査からの推計値】

年齢(各歳)	桜ガ丘			桜台			大平台		
	計	男	女	計	男	女	計	男	女
55～59歳	155	68	87	162	82	80	164	81	83
55	35	20	15	42	18	24	37	18	19
56	33	10	23	34	20	14	40	21	19
57	24	13	11	41	22	19	30	16	14
58	24	11	13	22	11	11	31	14	17
59	39	14	25	23	11	12	26	12	14
60～64歳	150	62	88	107	55	52	170	82	88
60	35	18	17	19	10	9	39	15	24
61	17	6	11	19	8	11	37	17	20
62	32	14	18	27	11	16	37	24	13
63	37	12	25	22	13	9	31	14	17
64	29	12	17	20	13	7	26	12	14
65～69歳	249	110	139	66	34	32	105	57	48
65	53	24	29	11	4	7	27	9	18
66	43	17	26	14	8	6	25	14	11
67	44	21	23	18	10	8	21	13	8
68	53	22	31	13	6	7	14	10	4
69	56	26	30	10	6	4	18	11	7
70～74歳	236	117	119	46	23	23	59	34	25
70	58	28	30	18	9	9	14	10	4
71	36	15	21	7	6	1	12	7	5
72	50	27	23	9	3	6	10	5	5
73	44	21	23	5	2	3	9	6	3
74	48	26	22	7	3	4	14	6	8
75～79歳	165	81	84	22	11	11	53	24	29
75	53	25	28	7	3	4	16	6	10
76	39	17	22	5	1	4	14	7	7
77	36	20	16	3	3	0	19	9	10
78	25	12	13	2	1	1	3	1	2
79	12	7	5	5	3	2	1	1	0
80～84歳	58	29	29	9	4	5	22	4	18
80	6	4	2	2	1	1	4	1	3
81	18	11	7	3	1	2	2	0	2
82	10	4	6	3	2	1	1	0	1
83	13	3	10	0	0	0	8	2	6
84	11	7	4	1	0	1	7	1	6
85～89歳	41	17	24	6	0	6	23	7	16
90～94歳	8	2	6	3	0	3	7	3	4
95～99歳	3	1	2	2	2	0	2	2	0
100歳以上	0	0	0	-1	0	-1	0	0	0
不詳	19	11	8	4	3	1	7	3	4
(再掲)									
15歳未満	210	89	121	640	323	317	256	136	120
15～64歳	1,149	530	619	1,632	790	842	1,089	504	585
65歳以上	760	357	403	153	74	79	271	131	140
年齢別割合(%)									
15歳未満	9.9	9.1	10.6	26.4	27.2	25.6	15.8	17.6	14.2
15～64歳	54.2	54.3	54.2	67.3	66.6	68.0	67.4	65.4	69.2
65歳以上	35.9	36.6	35.3	6.3	6.2	6.4	16.8	17.0	16.6
平均年齢	51.4	51.4	51.4	34.8	34.3	35.3	44.3	44.1	44.5

※国勢調査では、住民基本台帳等の登録の有無に関係なく、「常住者」を調査対象としているため、住民基本台帳法等による転出手続きをとらず（本市に住民基本台帳等の登録がある状態）に他市町村に居住している者が、国勢調査後に転出または死亡した場合、その件数が国勢調査によって把握された同年齢の人口よりも多くなると、「-」（マイナス）が生じることとなる。

表3 年齢別人口（大字別） 【令和2年国勢調査からの推計値】

年齢(各歳)	下北手			太平		
	計	男	女	計	男	女
総数	2,668	1,341	1,327	1,811	832	979
0～4歳	41	24	17	23	13	10
0	8	5	3	3	2	1
1	9	3	6	4	3	1
2	6	5	1	1	0	1
3	7	5	2	1	1	0
4	11	6	5	14	7	7
5～9歳	56	24	32	26	11	15
5	6	1	5	4	0	4
6	15	4	11	2	0	2
7	13	6	7	2	2	0
8	10	6	4	8	2	6
9	12	7	5	10	7	3
10～14歳	73	36	37	41	17	24
10	13	6	7	9	7	2
11	14	8	6	7	3	4
12	20	11	9	5	2	3
13	11	4	7	17	3	14
14	15	7	8	3	2	1
15～19歳	88	59	29	34	17	17
15	9	2	7	6	3	3
16	21	13	8	6	3	3
17	20	12	8	8	3	5
18	18	11	7	8	4	4
19	20	21	-1	6	4	2
20～24歳	182	158	24	38	13	25
20	49	47	2	8	3	5
21	44	37	7	10	4	6
22	43	35	8	12	3	9
23	25	21	4	5	2	3
24	21	18	3	3	1	2
25～29歳	83	53	30	22	12	10
25	39	35	4	4	3	1
26	11	5	6	9	3	6
27	6	3	3	3	3	0
28	11	4	7	3	2	1
29	16	6	10	3	1	2
30～34歳	64	25	39	22	13	9
30	16	2	14	10	7	3
31	10	5	5	4	2	2
32	11	7	4	3	1	2
33	13	7	6	-1	-1	0
34	14	4	10	6	4	2
35～39歳	108	55	53	50	25	25
35	19	10	9	8	4	4
36	17	9	8	9	3	6
37	17	6	11	5	5	0
38	21	9	12	19	7	12
39	34	21	13	9	6	3
40～44歳	134	68	66	70	46	24
40	27	11	16	8	4	4
41	27	16	11	15	10	5
42	31	17	14	20	14	6
43	26	10	16	13	6	7
44	23	14	9	14	12	2
45～49歳	166	97	69	102	56	46
45	24	14	10	12	8	4
46	30	19	11	19	12	7
47	38	17	21	22	8	14
48	33	20	13	29	17	12
49	41	27	14	20	11	9
50～54歳	159	82	77	106	52	54
50	31	11	20	18	10	8
51	31	19	12	23	12	11
52	42	24	18	21	10	11
53	35	18	17	22	12	10
54	20	10	10	22	8	14

表3 年齢別人口（大字別） 【令和2年国勢調査からの推計値】

年齢(各歳)	下北手			太平		
	計	男	女	計	男	女
55～59歳	108	52	56	84	41	43
55	30	9	21	15	9	6
56	20	11	9	20	9	11
57	26	14	12	15	6	9
58	10	6	4	7	4	3
59	22	12	10	27	13	14
60～64歳	161	77	84	144	75	69
60	31	13	18	18	10	8
61	28	14	14	27	15	12
62	33	19	14	32	12	20
63	40	20	20	34	19	15
64	29	11	18	33	19	14
65～69歳	243	105	138	170	84	86
65	37	17	20	36	13	23
66	44	13	31	30	13	17
67	50	14	36	30	18	12
68	53	28	25	46	28	18
69	59	33	26	28	12	16
70～74歳	323	127	196	236	111	125
70	59	18	41	49	26	23
71	62	22	40	31	16	15
72	67	22	45	57	27	30
73	71	39	32	45	19	26
74	64	26	38	54	23	31
75～79歳	257	132	125	229	107	122
75	79	42	37	71	28	43
76	51	21	30	43	19	24
77	66	37	29	53	30	23
78	28	17	11	31	15	16
79	33	15	18	31	15	16
80～84歳	138	63	75	156	72	84
80	32	15	17	33	17	16
81	33	17	16	26	15	11
82	24	8	16	35	17	18
83	34	13	21	30	13	17
84	15	10	5	32	10	22
85～89歳	101	30	71	117	36	81
90～94歳	64	17	47	83	19	64
95～99歳	30	2	28	45	3	42
100歳以上	10	1	9	3	1	2
不詳	79	54	25	10	8	2
(再掲)						
15歳未満	170	84	86	90	41	49
15～64歳	1,253	726	527	672	350	322
65歳以上	1,166	477	689	1,039	433	606
年齢別割合(%)						
15歳未満	6.6	6.5	6.6	5.0	5.0	5.0
15～64歳	48.4	56.4	40.5	37.3	42.5	33.0
65歳以上	45.0	37.1	52.9	57.7	52.5	62.0
平均年齢	55.4	50.8	59.9	63.5	61.0	65.7

※国勢調査では、住民基本台帳等の登録の有無に関係なく、「常住者」を調査対象としているため、住民基本台帳法等による転出手続きをとらず（本市に住民基本台帳等の登録がある状態）に他市町村に居住している者が、国勢調査後に転出または死亡した場合、その件数が国勢調査によって把握された同年齢の人口よりも多くなると、「－」（マイナス）が生じることとなる。

表3 年齢別人口（大字別） 【令和2年国勢調査からの推計値】

年齢(各歳)	新 屋			勝 平			浜 田		
	計	男	女	計	男	女	計	男	女
総 数	14,556	6,776	7,780	12,334	5,858	6,476	2,436	1,053	1,383
0～4歳	413	223	190	378	191	187	44	28	16
0	61	28	33	52	30	22	6	4	2
1	75	49	26	82	39	43	8	6	2
2	91	40	51	67	37	30	14	10	4
3	87	52	35	83	36	47	10	4	6
4	99	54	45	94	49	45	6	4	2
5～9歳	483	248	235	445	213	232	53	26	27
5	93	45	48	89	37	52	13	4	9
6	92	51	41	84	42	42	13	6	7
7	82	40	42	85	39	46	10	5	5
8	108	55	53	94	48	46	9	7	2
9	108	57	51	93	47	46	8	4	4
10～14歳	654	324	330	459	241	218	61	26	35
10	119	64	55	78	45	33	19	7	12
11	144	68	76	98	50	48	12	8	4
12	122	60	62	99	53	46	6	4	2
13	145	72	73	93	46	47	9	3	6
14	124	60	64	91	47	44	15	4	11
15～19歳	657	315	342	584	297	287	67	35	32
15	139	64	75	109	55	54	9	6	3
16	126	68	58	125	56	69	10	5	5
17	120	67	53	114	61	53	16	9	7
18	135	64	71	126	74	52	14	7	7
19	137	52	85	110	51	59	18	8	10
20～24歳	676	269	407	410	195	215	39	20	19
20	158	71	87	93	48	45	19	8	11
21	135	58	77	113	51	62	9	5	4
22	151	55	96	79	32	47	8	4	4
23	121	55	66	75	37	38	5	5	0
24	111	30	81	50	27	23	-2	-2	0
25～29歳	587	252	335	432	210	222	47	22	25
25	118	50	68	62	25	37	4	1	3
26	122	57	65	89	43	46	3	1	2
27	111	48	63	85	42	43	13	5	8
28	118	43	75	101	49	52	16	9	7
29	118	54	64	95	51	44	11	6	5
30～34歳	643	295	348	530	246	284	61	30	31
30	126	57	69	97	50	47	17	11	6
31	136	57	79	96	52	44	14	4	10
32	117	62	55	108	51	57	18	10	8
33	122	57	65	128	49	79	7	3	4
34	142	62	80	101	44	57	5	2	3
35～39歳	803	408	395	614	317	297	82	38	44
35	161	77	84	98	49	49	15	6	9
36	175	89	86	133	74	59	20	12	8
37	153	77	76	111	51	60	18	6	12
38	141	73	68	123	58	65	11	5	6
39	173	92	81	149	85	64	18	9	9
40～44歳	901	445	456	736	368	368	101	49	52
40	180	95	85	139	73	66	14	6	8
41	176	81	95	150	67	83	16	8	8
42	175	85	90	155	81	74	21	9	12
43	182	94	88	128	67	61	20	10	10
44	188	90	98	164	80	84	30	16	14
45～49歳	1,103	560	543	869	443	426	126	65	61
45	214	115	99	171	86	85	22	13	9
46	206	109	97	151	74	77	22	13	9
47	215	98	117	155	80	75	24	11	13
48	238	125	113	201	100	101	35	16	19
49	230	113	117	191	103	88	23	12	11
50～54歳	1,114	551	563	988	455	533	145	69	76
50	225	125	100	186	91	95	33	16	17
51	250	112	138	191	73	118	31	13	18
52	243	119	124	204	97	107	31	15	16
53	202	103	99	214	112	102	30	14	16
54	194	92	102	193	82	111	20	11	9

表3 年齢別人口（大字別） 【令和2年国勢調査からの推計値】

年齢(各歳)	新 屋			勝 平			浜 田		
	計	男	女	計	男	女	計	男	女
55～59歳	1,022	500	522	834	413	421	175	80	95
55	213	110	103	184	84	100	27	14	13
56	205	107	98	200	104	96	38	18	20
57	236	100	136	182	90	92	40	16	24
58	143	74	69	122	64	58	41	19	22
59	225	109	116	146	71	75	29	13	16
60～64歳	1,025	478	547	803	386	417	177	88	89
60	192	84	108	174	96	78	35	20	15
61	210	97	113	166	75	91	30	15	15
62	204	94	110	154	74	80	35	17	18
63	206	106	100	148	66	82	38	16	22
64	213	97	116	161	75	86	39	20	19
65～69歳	968	447	521	882	398	484	195	94	101
65	184	86	98	169	81	88	42	20	22
66	190	99	91	183	77	106	42	22	20
67	171	76	95	170	78	92	41	22	19
68	221	87	134	173	76	97	33	14	19
69	202	99	103	187	86	101	37	16	21
70～74歳	969	450	519	978	466	512	245	109	136
70	183	89	94	171	89	82	53	22	31
71	157	77	80	182	91	91	44	21	23
72	200	92	108	212	102	110	48	24	24
73	198	82	116	192	89	103	44	17	27
74	231	110	121	221	95	126	56	25	31
75～79歳	919	377	542	853	387	466	230	112	118
75	228	93	135	233	106	127	64	33	31
76	208	100	108	161	68	93	58	28	30
77	218	87	131	224	103	121	48	23	25
78	139	48	91	114	51	63	36	17	19
79	126	49	77	121	59	62	24	11	13
80～84歳	688	285	403	676	271	405	181	58	123
80	159	83	76	142	52	90	38	15	23
81	117	39	78	139	54	85	41	14	27
82	162	60	102	154	64	90	41	12	29
83	134	50	84	119	47	72	35	10	25
84	116	53	63	122	54	68	26	7	19
85～89歳	470	179	291	438	178	260	180	42	138
90～94歳	232	63	169	202	54	148	90	23	67
95～99歳	41	2	39	23	-3	26	45	8	37
100歳以上	-4	-4	0	-2	0	-2	5	2	3
不 詳	192	109	83	202	132	70	87	29	58
(再掲)									
15歳未満	1,550	795	755	1,282	645	637	158	80	78
15～64歳	8,531	4,073	4,458	6,800	3,330	3,470	1,020	496	524
65歳以上	4,283	1,799	2,484	4,050	1,751	2,299	1,171	448	723
年齢別割合(%)									
15歳未満	10.8	11.9	9.8	10.6	11.3	9.9	6.7	7.8	5.9
15～64歳	59.4	61.1	57.9	56.1	58.2	54.2	43.4	48.4	39.5
65歳以上	29.8	27.0	32.3	33.4	30.6	35.9	49.9	43.8	54.6
平均年齢	49.3	47.9	50.5	50.7	49.2	52.0	60.1	56.6	62.8

※国勢調査では、住民基本台帳等の登録の有無に関係なく、「常住者」を調査対象としているため、住民基本台帳法等による転出手続きをとらず（本市に住民基本台帳等の登録がある状態）に他市町村に居住している者が、国勢調査後に転出または死亡した場合、その件数が国勢調査によって把握された同年齢の人口よりも多くなると、「-」（マイナス）が生じることとなる。

表3 年齢別人口（大字別） 【令和2年国勢調査からの推計値】

年齢(各歳)	豊 岩			下 浜		
	計	男	女	計	男	女
総 数	1,575	720	855	1,649	809	840
0～4歳	22	8	14	24	15	9
0	3	2	1	4	2	2
1	6	2	4	8	5	3
2	4	1	3	3	1	2
3	4	3	1	7	6	1
4	5	0	5	2	1	1
5～9歳	25	10	15	26	15	11
5	8	4	4	2	1	1
6	2	1	1	7	5	2
7	5	0	5	6	3	3
8	5	3	2	9	6	3
9	5	2	3	2	0	2
10～14歳	48	25	23	33	19	14
10	11	8	3	6	2	4
11	8	3	5	4	3	1
12	10	2	8	9	5	4
13	10	5	5	7	4	3
14	9	7	2	7	5	2
15～19歳	52	33	19	39	24	15
15	10	5	5	10	5	5
16	11	7	4	9	5	4
17	12	6	6	3	3	0
18	7	7	0	7	2	5
19	12	8	4	10	9	1
20～24歳	42	22	20	45	19	26
20	9	6	3	10	2	8
21	4	2	2	12	9	3
22	12	6	6	4	0	4
23	9	3	6	7	1	6
24	8	5	3	12	7	5
25～29歳	33	19	14	37	23	14
25	5	4	1	4	2	2
26	11	6	5	12	6	6
27	5	4	1	5	4	1
28	5	1	4	10	7	3
29	7	4	3	6	4	2
30～34歳	48	28	20	47	26	21
30	8	5	3	9	5	4
31	8	4	4	10	6	4
32	13	9	4	13	8	5
33	8	3	5	2	1	1
34	11	7	4	13	6	7
35～39歳	53	27	26	61	27	34
35	6	4	2	9	4	5
36	14	5	9	9	2	7
37	13	8	5	14	9	5
38	13	5	8	10	4	6
39	7	5	2	19	8	11
40～44歳	90	43	47	61	40	21
40	14	6	8	13	8	5
41	21	9	12	11	7	4
42	22	10	12	9	7	2
43	20	12	8	14	10	4
44	13	6	7	14	8	6
45～49歳	85	41	44	99	47	52
45	15	8	7	18	11	7
46	22	11	11	15	8	7
47	15	7	8	22	11	11
48	12	2	10	25	5	20
49	21	13	8	19	12	7
50～54歳	105	53	52	106	56	50
50	18	11	7	25	15	10
51	21	12	9	22	7	15
52	24	11	13	21	12	9
53	16	5	11	19	11	8
54	26	14	12	19	11	8

表3 年齢別人口（大字別） 【令和2年国勢調査からの推計値】

年齢(各歳)	豊 岩			下 浜		
	計	男	女	計	男	女
55～59歳	100	50	50	93	37	56
55	18	6	12	16	5	11
56	22	11	11	22	9	13
57	22	15	7	17	3	14
58	12	6	6	18	10	8
59	26	12	14	20	10	10
60～64歳	120	54	66	129	61	68
60	23	8	15	18	8	10
61	26	13	13	25	8	17
62	26	13	13	24	13	11
63	16	6	10	34	17	17
64	29	14	15	28	15	13
65～69歳	173	85	88	188	99	89
65	31	14	17	36	22	14
66	32	16	16	43	21	22
67	46	18	28	39	13	26
68	32	16	16	28	16	12
69	32	21	11	42	27	15
70～74歳	170	78	92	186	92	94
70	33	17	16	32	16	16
71	27	14	13	39	19	20
72	33	11	22	37	17	20
73	36	13	23	30	13	17
74	41	23	18	48	27	21
75～79歳	130	65	65	180	79	101
75	38	20	18	36	20	16
76	27	13	14	46	21	25
77	30	13	17	54	23	31
78	19	12	7	24	9	15
79	16	7	9	20	6	14
80～84歳	89	32	57	132	55	77
80	19	5	14	35	18	17
81	19	8	11	28	13	15
82	24	12	12	27	11	16
83	15	4	11	19	5	14
84	12	3	9	23	8	15
85～89歳	90	25	65	101	41	60
90～94歳	63	13	50	42	20	22
95～99歳	24	5	19	0	0	0
100歳以上	11	2	9	-4	0	-4
不 詳	2	2	0	24	14	10
(再掲)						
15歳未満	95	43	52	83	49	34
15～64歳	728	370	358	717	360	357
65歳以上	750	305	445	825	386	439
年齢別割合(%)						
15歳未満	6.0	6.0	6.1	5.1	6.2	4.1
15～64歳	46.3	51.5	41.9	44.1	45.3	43.0
65歳以上	47.7	42.5	52.0	50.8	48.6	52.9
平均年齢	58.7	55.5	61.3	59.5	57.8	61.2

※国勢調査では、住民基本台帳等の登録の有無に関係なく、「常住者」を調査対象としているため、住民基本台帳法等による転出手続きをとらず（本市に住民基本台帳等の登録がある状態）に他市町村に居住している者が、国勢調査後に転出または死亡した場合、その件数が国勢調査によって把握された同年齢の人口よりも多くなると、「-」（マイナス）が生じることとなる。

表3 年齢別人口（大字別） 【令和2年国勢調査からの推計値】

年齢(各歳)	牛島東			牛島西			牛島南		
	計	男	女	計	男	女	計	男	女
総数	5,194	2,429	2,765	4,903	2,269	2,634	1,222	587	635
0～4歳	147	68	79	123	65	58	29	16	13
0	29	13	16	24	13	11	4	2	2
1	22	13	9	27	9	18	6	4	2
2	44	16	28	21	16	5	8	3	5
3	22	8	14	23	12	11	6	3	3
4	30	18	12	28	15	13	5	4	1
5～9歳	188	98	90	150	81	69	36	18	18
5	35	14	21	22	11	11	9	5	4
6	35	23	12	39	27	12	6	3	3
7	39	19	20	23	9	14	7	4	3
8	32	17	15	28	17	11	4	2	2
9	47	25	22	38	17	21	10	4	6
10～14歳	190	90	100	147	85	62	38	15	23
10	32	16	16	32	16	16	7	3	4
11	39	12	27	20	12	8	10	4	6
12	43	18	25	33	19	14	7	4	3
13	38	21	17	30	17	13	4	1	3
14	38	23	15	32	21	11	10	3	7
15～19歳	218	119	99	174	92	82	40	22	18
15	47	21	26	27	16	11	11	7	4
16	47	27	20	48	25	23	7	4	3
17	35	19	16	42	24	18	12	8	4
18	56	28	28	28	16	12	6	2	4
19	33	24	9	29	11	18	4	1	3
20～24歳	144	75	69	172	90	82	29	13	16
20	30	17	13	36	21	15	5	3	2
21	41	23	18	32	17	15	8	3	5
22	30	12	18	29	14	15	8	2	6
23	20	14	6	30	15	15	6	4	2
24	23	9	14	45	23	22	2	1	1
25～29歳	163	75	88	202	103	99	28	17	11
25	22	11	11	24	9	15	1	1	0
26	34	15	19	38	19	19	3	2	1
27	33	18	15	45	20	25	7	3	4
28	30	9	21	46	28	18	6	5	1
29	44	22	22	49	27	22	11	6	5
30～34歳	226	126	100	239	105	134	35	13	22
30	40	21	19	35	14	21	8	2	6
31	48	29	19	43	18	25	5	2	3
32	44	30	14	50	17	33	6	2	4
33	47	23	24	58	26	32	8	2	6
34	47	23	24	53	30	23	8	5	3
35～39歳	260	131	129	264	129	135	76	35	41
35	50	27	23	43	16	27	18	12	6
36	41	18	23	43	18	25	12	5	7
37	53	25	28	52	30	22	17	7	10
38	52	28	24	55	30	25	9	3	6
39	64	33	31	71	35	36	20	8	12
40～44歳	314	152	162	302	150	152	90	50	40
40	49	24	25	46	22	24	17	8	9
41	62	32	30	54	33	21	23	11	12
42	65	37	28	66	29	37	12	6	6
43	63	24	39	71	30	41	16	12	4
44	75	35	40	65	36	29	22	13	9
45～49歳	389	198	191	357	171	186	85	47	38
45	65	36	29	72	40	32	24	15	9
46	64	29	35	64	27	37	21	13	8
47	75	39	36	66	29	37	12	4	8
48	88	52	36	82	42	40	16	9	7
49	97	42	55	73	33	40	12	6	6
50～54歳	390	179	211	341	173	168	82	38	44
50	75	28	47	71	40	31	19	9	10
51	86	48	38	66	28	38	18	9	9
52	80	40	40	78	43	35	17	10	7
53	73	27	46	65	31	34	16	6	10
54	76	36	40	61	31	30	12	4	8

表3 年齢別人口（大字別） 【令和2年国勢調査からの推計値】

年齢(各歳)	牛島東			牛島西			牛島南		
	計	男	女	計	男	女	計	男	女
55～59歳	331	153	178	324	140	184	70	28	42
55	64	29	35	61	30	31	12	7	5
56	59	38	21	61	30	31	21	8	13
57	79	38	41	70	30	40	13	9	4
58	62	27	35	62	27	35	11	2	9
59	67	21	46	70	23	47	13	2	11
60～64歳	360	172	188	347	150	197	112	52	60
60	83	39	44	74	29	45	16	9	7
61	74	28	46	74	32	42	24	8	16
62	65	32	33	77	34	43	24	13	11
63	74	36	38	67	26	41	22	8	14
64	64	37	27	55	29	26	26	14	12
65～69歳	370	169	201	340	168	172	182	82	100
65	82	37	45	75	38	37	36	13	23
66	72	27	45	58	28	30	38	17	21
67	69	36	33	74	37	37	32	14	18
68	69	33	36	63	30	33	34	15	19
69	78	36	42	70	35	35	42	23	19
70～74歳	384	181	203	391	170	221	150	69	81
70	72	32	40	65	28	37	29	15	14
71	74	35	39	75	36	39	31	14	17
72	75	37	38	92	36	56	35	20	15
73	79	36	43	76	40	36	23	6	17
74	84	41	43	83	30	53	32	14	18
75～79歳	377	154	223	376	148	228	82	46	36
75	100	50	50	94	37	57	30	18	12
76	89	35	54	88	32	56	19	7	12
77	88	31	57	96	44	52	15	9	6
78	51	22	29	47	12	35	7	6	1
79	49	16	33	51	23	28	11	6	5
80～84歳	319	127	192	283	110	173	32	17	15
80	72	29	43	78	31	47	10	4	6
81	74	31	43	51	22	29	6	4	2
82	66	27	39	61	23	38	6	4	2
83	60	24	36	50	22	28	4	1	3
84	47	16	31	43	12	31	6	4	2
85～89歳	234	77	157	201	66	135	16	5	11
90～94歳	117	42	75	76	24	52	4	2	2
95～99歳	13	4	9	29	8	21	3	0	3
100歳以上	-2	0	-2	-2	1	-3	0	0	0
不詳	62	39	23	67	40	27	3	2	1
(再掲)									
15歳未満	525	256	269	420	231	189	103	49	54
15～64歳	2,795	1,380	1,415	2,722	1,303	1,419	647	315	332
65歳以上	1,812	754	1,058	1,694	695	999	469	221	248
年齢別割合(%)									
15歳未満	10.2	10.7	9.8	8.7	10.4	7.2	8.4	8.4	8.5
15～64歳	54.5	57.7	51.6	56.3	58.5	54.4	53.1	53.8	52.4
65歳以上	35.3	31.5	38.6	35.0	31.2	38.3	38.5	37.8	39.1
平均年齢	52.1	50.1	53.8	52.2	49.6	54.4	52.7	52.2	53.2

※国勢調査では、住民基本台帳等の登録の有無に関係なく、「常住者」を調査対象としているため、住民基本台帳法等による転出手続きをとらず（本市に住民基本台帳等の登録がある状態）に他市町村に居住している者が、国勢調査後に転出または死亡した場合、その件数が国勢調査によって把握された同年齢の人口よりも多くなると、「-」（マイナス）が生じることとなる。

表3 年齢別人口（大字別） 【令和2年国勢調査からの推計値】

年齢(各歳)	卸 町			大 住			大 住 南		
	計	男	女	計	男	女	計	男	女
総 数	875	407	468	2,751	1,240	1,511	1,084	527	557
0～4歳	18	5	13	143	72	71	13	5	8
0	5	3	2	27	14	13	4	1	3
1	6	1	5	30	17	13	4	1	3
2	3	1	2	26	14	12	2	1	1
3	2	0	2	33	13	20	1	0	1
4	2	0	2	27	14	13	2	2	0
5～9歳	20	7	13	111	59	52	22	11	11
5	4	2	2	28	14	14	3	1	2
6	1	1	0	16	5	11	3	1	2
7	3	0	3	25	14	11	2	2	0
8	5	1	4	22	15	7	5	2	3
9	7	3	4	20	11	9	9	5	4
10～14歳	22	13	9	112	55	57	33	21	12
10	2	1	1	20	11	9	8	4	4
11	6	3	3	17	9	8	11	7	4
12	3	2	1	18	7	11	8	6	2
13	7	6	1	30	11	19	4	3	1
14	4	1	3	27	17	10	2	1	1
15～19歳	27	14	13	127	54	73	40	26	14
15	5	3	2	29	11	18	11	7	4
16	4	2	2	30	12	18	5	3	2
17	5	3	2	23	8	15	7	4	3
18	6	5	1	27	14	13	11	7	4
19	7	1	6	18	9	9	6	5	1
20～24歳	46	22	24	80	31	49	37	20	17
20	7	2	5	13	4	9	6	5	1
21	5	3	2	21	8	13	14	6	8
22	10	5	5	11	1	10	9	7	2
23	13	6	7	10	7	3	4	0	4
24	11	6	5	25	11	14	4	2	2
25～29歳	47	30	17	82	40	42	24	4	20
25	7	4	3	11	9	2	0	0	0
26	6	5	1	13	6	7	9	1	8
27	12	10	2	12	4	8	2	-1	3
28	11	4	7	24	8	16	8	3	5
29	11	7	4	22	13	9	5	1	4
30～34歳	46	25	21	148	65	83	30	18	12
30	13	6	7	31	17	14	5	4	1
31	6	3	3	30	14	16	3	3	0
32	7	4	3	31	11	20	8	5	3
33	14	9	5	30	11	19	8	3	5
34	6	3	3	26	12	14	6	3	3
35～39歳	35	20	15	167	81	86	40	27	13
35	4	2	2	25	13	12	6	5	1
36	4	2	2	38	19	19	6	4	2
37	6	4	2	33	17	16	9	6	3
38	11	6	5	39	17	22	15	9	6
39	10	6	4	32	15	17	4	3	1
40～44歳	46	20	26	160	80	80	43	19	24
40	12	4	8	27	13	14	11	4	7
41	7	3	4	26	17	9	7	4	3
42	7	5	2	36	13	23	8	3	5
43	8	3	5	36	21	15	6	3	3
44	12	5	7	35	16	19	11	5	6
45～49歳	59	30	29	190	90	100	55	22	33
45	8	2	6	26	9	17	6	4	2
46	13	7	6	36	22	14	8	2	6
47	10	4	6	32	12	20	8	3	5
48	14	8	6	49	23	26	14	7	7
49	14	9	5	47	24	23	19	6	13
50～54歳	58	27	31	192	90	102	109	56	53
50	11	5	6	32	13	19	21	15	6
51	14	7	7	39	16	23	15	6	9
52	7	5	2	41	18	23	27	15	12
53	14	5	9	35	17	18	25	10	15
54	12	5	7	45	26	19	21	10	11

表3 年齢別人口（大字別） 【令和2年国勢調査からの推計値】

年齢(各歳)	卸 町			大 住			大 住 南		
	計	男	女	計	男	女	計	男	女
55～59歳	50	29	21	169	86	83	122	57	65
55	15	9	6	31	17	14	13	8	5
56	11	7	4	40	19	21	28	11	17
57	10	7	3	46	25	21	21	9	12
58	6	2	4	17	10	7	22	7	15
59	8	4	4	35	15	20	38	22	16
60～64歳	63	25	38	155	59	96	178	81	97
60	11	4	7	35	14	21	43	18	25
61	10	7	3	20	6	14	34	16	18
62	13	5	8	35	14	21	30	13	17
63	12	2	10	43	17	26	33	15	18
64	17	7	10	22	8	14	38	19	19
65～69歳	56	29	27	171	76	95	142	74	68
65	8	4	4	38	15	23	29	16	13
66	8	3	5	25	15	10	32	18	14
67	17	10	7	37	18	19	33	19	14
68	15	6	9	32	15	17	23	11	12
69	8	6	2	39	13	26	25	10	15
70～74歳	58	27	31	186	71	115	82	39	43
70	14	8	6	33	14	19	19	11	8
71	13	7	6	36	15	21	15	6	9
72	5	2	3	36	13	23	22	11	11
73	9	4	5	46	13	33	9	4	5
74	17	6	11	35	16	19	17	7	10
75～79歳	48	24	24	202	83	119	57	28	29
75	11	6	5	55	22	33	14	8	6
76	15	7	8	47	22	25	10	6	4
77	14	7	7	48	21	27	16	8	8
78	5	2	3	27	7	20	8	3	5
79	3	2	1	25	11	14	9	3	6
80～84歳	40	14	26	176	79	97	33	10	23
80	6	2	4	36	16	20	10	4	6
81	12	4	8	45	20	25	10	2	8
82	8	2	6	45	22	23	4	2	2
83	6	4	2	24	11	13	6	2	4
84	8	2	6	26	10	16	3	0	3
85～89歳	32	7	25	108	38	70	18	7	11
90～94歳	37	10	27	27	7	20	10	3	7
95～99歳	28	6	22	5	2	3	-4	-1	-3
100歳以上	2	1	1	-2	0	-2	0	0	0
不 詳	37	22	15	42	22	20	0	0	0
(再掲)									
15歳未満	60	25	35	366	186	180	68	37	31
15～64歳	477	242	235	1,470	676	794	678	330	348
65歳以上	301	118	183	873	356	517	338	160	178
年齢別割合(%)									
15歳未満	7.2	6.5	7.7	13.5	15.3	12.1	6.3	7.0	5.6
15～64歳	56.9	62.9	51.9	54.3	55.5	53.3	62.5	62.6	62.5
65歳以上	35.9	30.6	40.4	32.2	29.2	34.7	31.2	30.4	32.0
平均年齢	53.6	50.5	56.1	49.0	47.3	50.3	53.8	52.5	55.1

※国勢調査では、住民基本台帳等の登録の有無に関係なく、「常住者」を調査対象としているため、住民基本台帳法等による転出手続きをとらず（本市に住民基本台帳等の登録がある状態）に他市町村に居住している者が、国勢調査後に転出または死亡した場合、その件数が国勢調査によって把握された同年齢の人口よりも多くなると、「-」（マイナス）が生じることとなる。

表3 年齢別人口（大字別） 【令和2年国勢調査からの推計値】

年齢(各歳)	仁井田			御野場			御所野		
	計	男	女	計	男	女	計	男	女
総数	12,638	5,955	6,683	6,062	2,829	3,233	8,187	3,773	4,414
0～4歳	431	212	219	112	53	59	257	129	128
0	77	37	40	18	10	8	37	20	17
1	66	34	32	24	11	13	59	30	29
2	87	42	45	24	13	11	38	21	17
3	87	44	43	25	11	14	59	23	36
4	114	55	59	21	8	13	64	35	29
5～9歳	499	250	249	147	77	70	380	202	178
5	98	56	42	23	12	11	63	33	30
6	83	44	39	30	15	15	72	39	33
7	112	53	59	37	20	17	85	40	45
8	96	49	47	19	10	9	85	44	41
9	110	48	62	38	20	18	75	46	29
10～14歳	577	288	289	206	109	97	485	232	253
10	102	56	46	36	17	19	85	42	43
11	131	65	66	41	20	21	87	38	49
12	111	52	59	35	20	15	98	51	47
13	121	56	65	42	22	20	107	53	54
14	112	59	53	52	30	22	108	48	60
15～19歳	579	298	281	224	114	110	494	256	238
15	127	72	55	40	17	23	109	64	45
16	112	63	49	54	27	27	97	56	41
17	112	53	59	46	28	18	113	46	67
18	114	50	64	46	22	24	99	44	55
19	114	60	54	38	20	18	76	46	30
20～24歳	435	211	224	158	79	79	316	119	197
20	113	57	56	36	17	19	64	31	33
21	78	40	38	54	25	29	74	31	43
22	83	37	46	29	17	12	74	34	40
23	78	33	45	10	4	6	60	15	45
24	83	44	39	29	16	13	44	8	36
25～29歳	486	240	246	151	84	67	255	112	143
25	86	40	46	25	14	11	32	20	12
26	90	41	49	27	17	10	51	16	35
27	108	61	47	22	8	14	52	27	25
28	104	53	51	37	25	12	65	25	40
29	98	45	53	40	20	20	55	24	31
30～34歳	589	284	305	192	101	91	408	202	206
30	104	54	50	26	14	12	73	38	35
31	87	42	45	34	15	19	64	31	33
32	104	49	55	40	22	18	79	36	43
33	141	71	70	51	25	26	104	51	53
34	153	68	85	41	25	16	88	46	42
35～39歳	723	353	370	264	118	146	434	190	244
35	146	66	80	46	17	29	76	33	43
36	152	76	76	58	32	26	95	42	53
37	134	60	74	56	26	30	79	32	47
38	127	65	62	49	21	28	96	44	52
39	164	86	78	55	22	33	88	39	49
40～44歳	860	412	448	298	142	156	533	242	291
40	160	77	83	51	24	27	97	42	55
41	158	74	84	68	35	33	108	51	57
42	167	82	85	46	19	27	110	39	71
43	168	84	84	64	29	35	106	56	50
44	207	95	112	69	35	34	112	54	58
45～49歳	929	453	476	357	160	197	660	322	338
45	180	94	86	64	32	32	108	56	52
46	173	81	92	67	30	37	140	65	75
47	192	94	98	66	34	32	140	70	70
48	200	89	111	82	31	51	138	65	73
49	184	95	89	78	33	45	134	66	68
50～54歳	1,006	474	532	403	185	218	721	326	395
50	211	99	112	72	34	38	173	67	106
51	203	105	98	89	47	42	144	66	78
52	223	100	123	82	39	43	148	63	85
53	184	88	96	69	33	36	133	72	61
54	185	82	103	91	32	59	123	58	65

表3 年齢別人口（大字別） 【令和2年国勢調査からの推計値】

年齢(各歳)	仁井田			御野場			御所野		
	計	男	女	計	男	女	計	男	女
55～59歳	760	363	397	421	182	239	619	284	335
55	180	99	81	72	32	40	118	59	59
56	171	71	100	78	31	47	137	51	86
57	134	64	70	88	39	49	120	56	64
58	129	66	63	76	35	41	108	53	55
59	146	63	83	107	45	62	136	65	71
60～64歳	690	341	349	623	264	359	660	296	364
60	135	74	61	126	42	84	128	56	72
61	139	64	75	121	52	69	164	70	94
62	130	66	64	120	61	59	133	62	71
63	138	60	78	122	48	74	128	54	74
64	148	77	71	134	61	73	107	54	53
65～69歳	760	339	421	684	328	356	489	256	233
65	147	71	76	147	63	84	114	57	57
66	147	74	73	130	68	62	95	52	43
67	140	60	80	143	70	73	102	53	49
68	153	59	94	120	58	62	88	48	40
69	173	75	98	144	69	75	90	46	44
70～74歳	1,006	438	568	747	371	376	394	189	205
70	175	79	96	134	64	70	90	49	41
71	181	83	98	132	71	61	66	32	34
72	211	98	113	167	78	89	74	39	35
73	199	89	110	166	83	83	67	30	37
74	240	89	151	148	75	73	97	39	58
75～79歳	877	379	498	510	228	282	313	137	176
75	233	99	134	137	65	72	86	43	43
76	194	84	110	126	51	75	73	35	38
77	198	87	111	111	51	60	68	25	43
78	127	54	73	71	32	39	38	17	21
79	125	55	70	65	29	36	48	17	31
80～84歳	630	274	356	273	134	139	243	106	137
80	138	59	79	83	44	39	55	24	31
81	141	59	82	66	31	35	54	24	30
82	135	57	78	55	25	30	39	15	24
83	91	46	45	43	21	22	59	24	35
84	125	53	72	26	13	13	36	19	17
85～89歳	404	160	244	175	57	118	216	69	147
90～94歳	176	61	115	87	23	64	130	37	93
95～99歳	32	7	25	12	4	8	61	7	54
100歳以上	1	-2	3	-1	2	-3	19	3	16
不詳	188	120	68	19	14	5	100	57	43
(再掲)									
15歳未満	1,507	750	757	465	239	226	1,122	563	559
15～64歳	7,057	3,429	3,628	3,091	1,429	1,662	5,100	2,349	2,751
65歳以上	3,886	1,656	2,230	2,487	1,147	1,340	1,865	804	1,061
年齢別割合(%)									
15歳未満	12.1	12.9	11.4	7.7	8.5	7.0	13.9	15.2	12.8
15～64歳	56.7	58.8	54.8	51.2	50.8	51.5	63.1	63.2	62.9
65歳以上	31.2	28.4	33.7	41.2	40.7	41.5	23.1	21.6	24.3
平均年齢	49.1	47.6	50.4	55.0	53.9	56.0	46.4	44.9	47.6

※国勢調査では、住民基本台帳等の登録の有無に関係なく、「常住者」を調査対象としているため、住民基本台帳法等による転出手続きをとらず（本市に住民基本台帳等の登録がある状態）に他市町村に居住している者が、国勢調査後に転出または死亡した場合、その件数が国勢調査によって把握された同年齢の人口よりも多くなると、「-」（マイナス）が生じることとなる。

表3 年齢別人口（大字別） 【令和2年国勢調査からの推計値】

年齢(各歳)	四ツ小屋			上北手			山手台		
	計	男	女	計	男	女	計	男	女
総数	1,672	815	857	1,231	514	717	1,530	748	782
0～4歳	37	21	16	12	9	3	42	17	25
0	5	4	1	4	4	0	6	4	2
1	8	6	2	2	2	0	5	1	4
2	4	1	3	4	2	2	6	2	4
3	9	3	6	1	1	0	11	3	8
4	11	7	4	1	0	1	14	7	7
5～9歳	63	38	25	16	6	10	91	44	47
5	13	5	8	2	1	1	13	4	9
6	14	10	4	4	2	2	17	8	9
7	9	6	3	1	0	1	13	6	7
8	12	7	5	4	2	2	13	7	6
9	15	10	5	5	1	4	35	19	16
10～14歳	67	36	31	20	10	10	132	76	56
10	11	6	5	4	3	1	27	14	13
11	15	9	6	4	1	3	23	17	6
12	13	6	7	2	1	1	27	12	15
13	15	9	6	6	4	2	24	14	10
14	13	6	7	4	1	3	31	19	12
15～19歳	63	28	35	15	4	11	106	62	44
15	13	7	6	2	1	1	23	13	10
16	10	3	7	0	0	0	26	14	12
17	14	7	7	4	2	2	17	10	7
18	9	4	5	3	0	3	22	12	10
19	17	7	10	6	1	5	18	13	5
20～24歳	54	26	28	68	9	59	78	28	50
20	14	6	8	5	3	2	22	10	12
21	9	4	5	5	2	3	22	5	17
22	7	4	3	16	2	14	8	4	4
23	8	4	4	21	0	21	13	3	10
24	16	8	8	21	2	19	13	6	7
25～29歳	44	16	28	59	23	36	25	13	12
25	13	4	9	19	1	18	1	0	1
26	6	3	3	11	2	9	5	2	3
27	4	1	3	8	5	3	12	6	6
28	7	3	4	12	9	3	3	3	0
29	14	5	9	9	6	3	4	2	2
30～34歳	69	36	33	34	23	11	42	19	23
30	11	8	3	7	7	0	3	0	3
31	11	5	6	7	5	2	9	5	4
32	18	9	9	4	2	2	8	2	6
33	19	9	10	4	2	2	11	7	4
34	10	5	5	12	7	5	11	5	6
35～39歳	95	44	51	31	17	14	83	41	42
35	13	6	7	7	3	4	8	5	3
36	19	10	9	8	3	5	16	5	11
37	27	16	11	6	3	3	9	4	5
38	21	4	17	4	2	2	22	12	10
39	15	8	7	6	6	0	28	15	13
40～44歳	101	53	48	57	33	24	149	67	82
40	22	12	10	11	6	5	31	14	17
41	16	10	6	11	6	5	31	16	15
42	24	12	12	9	6	3	24	11	13
43	17	7	10	16	9	7	35	14	21
44	22	12	10	10	6	4	28	12	16
45～49歳	115	57	58	58	34	24	182	90	92
45	22	13	9	15	9	6	39	20	19
46	26	16	10	8	4	4	29	9	20
47	16	9	7	12	6	6	29	17	12
48	23	10	13	13	10	3	47	26	21
49	28	9	19	10	5	5	38	18	20
50～54歳	112	66	46	46	23	23	193	98	95
50	32	19	13	13	6	7	42	28	14
51	23	14	9	6	5	1	41	23	18
52	18	11	7	9	4	5	43	19	24
53	14	9	5	11	5	6	35	15	20
54	25	13	12	7	3	4	32	13	19

表3 年齢別人口（大字別） 【令和2年国勢調査からの推計値】

年齢(各歳)	四ツ小屋			上北手			山手台		
	計	男	女	計	男	女	計	男	女
55～59歳	104	58	46	75	37	38	143	79	64
55	18	9	9	20	11	9	33	20	13
56	27	12	15	15	5	10	39	17	22
57	26	16	10	17	11	6	29	19	10
58	12	7	5	13	5	8	25	14	11
59	21	14	7	10	5	5	17	9	8
60～64歳	99	49	50	101	51	50	84	41	43
60	31	18	13	17	9	8	20	7	13
61	13	10	3	16	7	9	17	9	8
62	20	6	14	21	13	8	16	9	7
63	14	6	8	20	8	12	18	11	7
64	21	9	12	27	14	13	13	5	8
65～69歳	125	58	67	98	42	56	67	32	35
65	25	11	14	19	5	14	14	7	7
66	21	9	12	16	7	9	12	6	6
67	31	17	14	21	9	12	20	7	13
68	31	13	18	23	12	11	11	7	4
69	17	8	9	19	9	10	10	5	5
70～74歳	156	66	90	114	52	62	41	16	25
70	19	7	12	22	11	11	8	3	5
71	34	13	21	18	10	8	7	2	5
72	28	13	15	24	10	14	11	4	7
73	37	22	15	27	11	16	8	3	5
74	38	11	27	23	10	13	7	4	3
75～79歳	122	63	59	79	43	36	29	11	18
75	46	26	20	24	15	9	6	1	5
76	21	9	12	19	8	11	9	4	5
77	33	18	15	17	9	8	8	2	6
78	10	6	4	9	6	3	4	2	2
79	12	4	8	10	5	5	2	2	0
80～84歳	104	44	60	84	33	51	25	8	17
80	18	3	15	21	10	11	3	0	3
81	24	16	8	14	5	9	10	4	6
82	23	7	16	14	5	9	4	0	4
83	20	9	11	13	7	6	2	0	2
84	19	9	10	22	6	16	6	4	2
85～89歳	74	31	43	110	33	77	8	2	6
90～94歳	35	7	28	87	18	69	5	0	5
95～99歳	4	2	2	47	9	38	-1	0	-1
100歳以上	-4	-1	-3	12	0	12	0	0	0
不詳	33	17	16	8	5	3	6	4	2
(再掲)									
15歳未満	167	95	72	48	25	23	265	137	128
15～64歳	856	433	423	544	254	290	1,085	538	547
65歳以上	616	270	346	631	230	401	174	69	105
年齢別割合(%)									
15歳未満	10.2	11.9	8.6	3.9	4.9	3.2	17.4	18.4	16.4
15～64歳	52.2	54.3	50.3	44.5	49.9	40.6	71.2	72.3	70.1
65歳以上	37.6	33.8	41.1	51.6	45.2	56.2	11.4	9.3	13.5
平均年齢	52.4	50.8	54.0	61.9	59.1	63.9	41.1	40.3	41.9

※国勢調査では、住民基本台帳等の登録の有無に関係なく、「常住者」を調査対象としているため、住民基本台帳法等による転出手続きをとらず（本市に住民基本台帳等の登録がある状態）に他市町村に居住している者が、国勢調査後に転出または死亡した場合、その件数が国勢調査によって把握された同年齢の人口よりも多くなると、「-」（マイナス）が生じることとなる。

表3 年齢別人口（大字別） 【令和2年国勢調査からの推計値】

年齢(各歳)	南ヶ丘		
	計	男	女
総数	1,012	501	511
0～4歳	53	30	23
0	6	5	1
1	7	3	4
2	12	4	8
3	12	7	5
4	16	11	5
5～9歳	117	62	55
5	18	7	11
6	17	8	9
7	28	18	10
8	34	20	14
9	20	9	11
10～14歳	102	54	48
10	32	17	15
11	14	8	6
12	22	11	11
13	23	12	11
14	11	6	5
15～19歳	84	47	37
15	24	15	9
16	19	11	8
17	20	9	11
18	11	6	5
19	10	6	4
20～24歳	27	10	17
20	11	2	9
21	4	1	3
22	10	6	4
23	1	0	1
24	1	1	0
25～29歳	16	8	8
25	3	1	2
26	4	4	0
27	3	1	2
28	2	1	1
29	4	1	3
30～34歳	33	13	20
30	2	1	1
31	2	2	0
32	8	3	5
33	9	4	5
34	12	3	9
35～39歳	93	40	53
35	17	7	10
36	12	5	7
37	15	7	8
38	24	10	14
39	25	11	14
40～44歳	116	63	53
40	28	16	12
41	25	13	12
42	20	12	8
43	24	14	10
44	19	8	11
45～49歳	95	52	43
45	32	16	16
46	17	11	6
47	20	12	8
48	11	5	6
49	15	8	7
50～54歳	72	34	38
50	17	9	8
51	22	10	12
52	15	8	7
53	8	1	7
54	10	6	4

表3 年齢別人口（大字別） 【令和2年国勢調査からの推計値】

年齢(各歳)	南ヶ丘		
	計	男	女
55～59歳	23	11	12
55	6	4	2
56	5	2	3
57	3	0	3
58	2	2	0
59	7	3	4
60～64歳	24	10	14
60	8	3	5
61	3	2	1
62	4	2	2
63	5	1	4
64	4	2	2
65～69歳	32	15	17
65	4	1	3
66	4	1	3
67	9	4	5
68	4	3	1
69	11	6	5
70～74歳	41	18	23
70	4	1	3
71	11	5	6
72	8	4	4
73	11	5	6
74	7	3	4
75～79歳	23	10	13
75	5	3	2
76	4	3	1
77	3	-1	4
78	8	3	5
79	3	2	1
80～84歳	24	12	12
80	6	4	2
81	4	2	2
82	7	3	4
83	4	2	2
84	3	1	2
85～89歳	18	3	15
90～94歳	10	6	4
95～99歳	4	0	4
100歳以上	0	0	0
不詳	5	3	2
(再掲)			
15歳未満	272	146	126
15～64歳	583	288	295
65歳以上	152	64	88
年齢別割合(%)			
15歳未満	27.0	29.3	24.8
15～64歳	57.9	57.8	58.0
65歳以上	15.1	12.9	17.3
平均年齢	36.9	35.0	38.6

※国勢調査では、住民基本台帳等の登録の有無に関係なく、「常住者」を調査対象としているため、住民基本台帳法等による転出手続きをとらず（本市に住民基本台帳等の登録がある状態）に他市町村に居住している者が、国勢調査後に転出または死亡した場合、その件数が国勢調査によって把握された同年齢の人口よりも多くなると、「-」（マイナス）が生じることとなる。

表3 年齢別人口（大字別） 【令和2年国勢調査からの推計値】

年齢(各歳)	寺内			外旭川			土崎港中央		
	計	男	女	計	男	女	計	男	女
総数	8,480	4,066	4,414	11,966	5,587	6,379	4,103	1,875	2,228
0～4歳	226	117	109	329	160	169	97	45	52
0	39	19	20	72	31	41	18	11	7
1	48	24	24	59	33	26	17	7	10
2	45	23	22	52	28	24	23	11	12
3	43	21	22	81	44	37	22	6	16
4	51	30	21	65	24	41	17	10	7
5～9歳	267	120	147	396	209	187	120	65	55
5	49	21	28	75	35	40	20	11	9
6	46	22	24	74	48	26	24	16	8
7	55	28	27	71	34	37	25	12	13
8	57	23	34	87	46	41	22	8	14
9	60	26	34	89	46	43	29	18	11
10～14歳	315	164	151	485	237	248	157	88	69
10	72	41	31	92	52	40	37	16	21
11	57	28	29	95	40	55	21	15	6
12	68	37	31	89	41	48	35	21	14
13	57	32	25	96	55	41	35	19	16
14	61	26	35	113	49	64	29	17	12
15～19歳	338	175	163	437	205	232	156	74	82
15	76	43	33	79	35	44	37	14	23
16	67	27	40	114	57	57	30	17	13
17	63	40	23	84	35	49	25	16	9
18	66	34	32	84	37	47	35	15	20
19	66	31	35	76	41	35	29	12	17
20～24歳	467	298	169	366	165	201	101	67	34
20	105	65	40	79	31	48	27	13	14
21	119	79	40	83	38	45	20	16	4
22	89	52	37	77	28	49	10	8	2
23	78	52	26	62	36	26	18	10	8
24	76	50	26	65	32	33	26	20	6
25～29歳	400	213	187	402	202	200	111	56	55
25	72	44	28	73	38	35	12	3	9
26	85	39	46	77	40	37	12	7	5
27	81	45	36	73	35	38	35	17	18
28	82	40	42	89	45	44	24	12	12
29	80	45	35	90	44	46	28	17	11
30～34歳	385	193	192	487	242	245	129	63	66
30	71	40	31	97	48	49	27	13	14
31	61	34	27	100	47	53	26	13	13
32	91	46	45	94	49	45	23	9	14
33	79	38	41	100	49	51	23	13	10
34	83	35	48	96	49	47	30	15	15
35～39歳	406	208	198	614	297	317	179	91	88
35	81	44	37	120	54	66	39	26	13
36	98	53	45	119	57	62	36	23	13
37	70	31	39	123	62	61	29	8	21
38	90	45	45	135	66	69	36	17	19
39	67	35	32	117	58	59	39	17	22
40～44歳	481	238	243	773	387	386	205	92	113
40	98	44	54	162	78	84	46	19	27
41	99	41	58	145	68	77	33	15	18
42	104	57	47	153	71	82	48	25	23
43	84	46	38	146	78	68	25	11	14
44	96	50	46	167	92	75	53	22	31
45～49歳	587	281	306	881	446	435	278	154	124
45	115	50	65	149	75	74	49	26	23
46	119	50	69	142	68	74	57	33	24
47	105	54	51	203	106	97	59	29	30
48	125	60	65	173	90	83	54	40	14
49	123	67	56	214	107	107	59	26	33
50～54歳	619	298	321	850	420	430	271	142	129
50	144	79	65	187	93	94	58	31	27
51	139	56	83	180	85	95	49	26	23
52	138	68	70	168	80	88	51	27	24
53	109	55	54	159	86	73	57	28	29
54	89	40	49	156	76	80	56	30	26

表3 年齢別人口（大字別） 【令和2年国勢調査からの推計値】

年齢(各歳)	寺内			外旭川			土崎港中央		
	計	男	女	計	男	女	計	男	女
55～59歳	524	257	267	716	344	372	242	112	130
55	115	60	55	157	74	83	52	23	29
56	110	65	45	150	67	83	44	16	28
57	104	42	62	150	73	77	42	21	21
58	85	40	45	112	57	55	47	26	21
59	110	50	60	147	73	74	57	26	31
60～64歳	495	241	254	776	329	447	279	128	151
60	86	46	40	141	64	77	47	21	26
61	90	46	44	147	71	76	56	24	32
62	115	59	56	160	64	96	59	34	25
63	106	50	56	158	66	92	60	19	41
64	98	40	58	170	64	106	57	30	27
65～69歳	510	233	277	939	433	506	263	135	128
65	111	53	58	181	76	105	44	26	18
66	92	43	49	199	84	115	49	27	22
67	97	51	46	184	91	93	44	23	21
68	102	45	57	178	92	86	61	30	31
69	108	41	67	197	90	107	65	29	36
70～74歳	653	302	351	1,138	546	592	337	149	188
70	125	51	74	206	112	94	74	31	43
71	129	67	62	223	103	120	63	28	35
72	136	65	71	211	99	112	58	26	32
73	123	59	64	247	111	136	60	27	33
74	140	60	80	251	121	130	82	37	45
75～79歳	650	273	377	922	415	507	334	134	200
75	154	64	90	265	116	149	83	35	48
76	148	55	93	197	93	104	72	28	44
77	146	68	78	191	94	97	88	38	50
78	101	42	59	140	66	74	47	18	29
79	101	44	57	129	46	83	44	15	29
80～84歳	479	183	296	561	231	330	266	90	176
80	97	35	62	126	52	74	49	18	31
81	119	48	71	127	64	63	51	16	35
82	97	35	62	121	48	73	60	19	41
83	82	31	51	90	30	60	57	23	34
84	84	34	50	97	37	60	49	14	35
85～89歳	316	117	199	370	133	237	258	90	168
90～94歳	131	38	93	231	55	176	175	43	132
95～99歳	51	8	43	97	23	74	80	16	64
100歳以上	5	-1	6	19	3	16	10	3	7
不詳	175	110	65	177	105	72	55	38	17
(再掲)									
15歳未満	808	401	407	1,210	606	604	374	198	176
15～64歳	4,702	2,402	2,300	6,302	3,037	3,265	1,951	979	972
65歳以上	2,795	1,153	1,642	4,277	1,839	2,438	1,723	660	1,063
年齢別割合(%)									
15歳未満	9.7	10.1	9.4	10.3	11.1	9.6	9.2	10.8	8.0
15～64歳	56.6	60.7	52.9	53.5	55.4	51.8	48.2	53.3	44.0
65歳以上	33.7	29.1	37.8	36.3	33.5	38.7	42.6	35.9	48.1
平均年齢	50.6	48.0	52.9	52.0	50.3	53.4	56.1	52.3	59.3

※国勢調査では、住民基本台帳等の登録の有無に関係なく、「常住者」を調査対象としているため、住民基本台帳法等による転出手続きをとらず（本市に住民基本台帳等の登録がある状態）に他市町村に居住している者が、国勢調査後に転出または死亡した場合、その件数が国勢調査によって把握された同年齢の人口よりも多くなると、「-」（マイナス）が生じることとなる。

表3 年齢別人口（大字別） 【令和2年国勢調査からの推計値】

年齢(各歳)	土崎港東			土崎港西			土崎港南		
	計	男	女	計	男	女	計	男	女
総数	2,468	1,187	1,281	1,435	692	743	2,584	1,188	1,396
0～4歳	78	36	42	54	27	27	66	35	31
0	20	4	16	6	4	2	12	5	7
1	17	9	8	13	7	6	10	5	5
2	17	8	9	12	6	6	16	12	4
3	12	8	4	17	9	8	14	9	5
4	12	7	5	6	1	5	14	4	10
5～9歳	70	33	37	54	27	27	84	42	42
5	13	4	9	12	5	7	14	10	4
6	9	3	6	11	8	3	11	2	9
7	24	15	9	9	4	5	22	14	8
8	9	3	6	12	6	6	20	8	12
9	15	8	7	10	4	6	17	8	9
10～14歳	105	49	56	56	24	32	78	39	39
10	24	14	10	10	6	4	12	4	8
11	13	6	7	13	3	10	13	7	6
12	25	10	15	12	3	9	15	9	6
13	21	10	11	10	4	6	18	9	9
14	22	9	13	11	8	3	20	10	10
15～19歳	85	43	42	75	43	32	102	51	51
15	21	11	10	11	4	7	15	10	5
16	17	9	8	16	10	6	18	6	12
17	17	9	8	24	15	9	27	13	14
18	16	7	9	9	4	5	22	14	8
19	14	7	7	15	10	5	20	8	12
20～24歳	81	57	24	55	34	21	92	50	42
20	17	10	7	9	5	4	22	14	8
21	25	15	10	15	6	9	23	12	11
22	18	13	5	7	5	2	23	11	12
23	6	7	-1	7	8	-1	16	8	8
24	15	12	3	17	10	7	8	5	3
25～29歳	91	49	42	59	28	31	84	42	42
25	10	8	2	15	9	6	21	10	11
26	24	11	13	5	3	2	14	6	8
27	12	5	7	10	4	6	15	10	5
28	21	15	6	14	3	11	19	12	7
29	24	10	14	15	9	6	15	4	11
30～34歳	116	55	61	70	35	35	129	64	65
30	21	7	14	13	3	10	24	9	15
31	19	11	8	14	10	4	30	15	15
32	35	18	17	17	10	7	25	13	12
33	21	9	12	16	8	8	28	12	16
34	20	10	10	10	4	6	22	15	7
35～39歳	134	66	68	79	40	39	124	60	64
35	25	15	10	15	7	8	26	13	13
36	28	13	15	11	5	6	22	11	11
37	38	20	18	15	3	12	28	13	15
38	20	6	14	16	12	4	19	10	9
39	23	12	11	22	13	9	29	13	16
40～44歳	140	75	65	96	47	49	153	89	64
40	42	19	23	19	9	10	29	17	12
41	32	19	13	18	7	11	30	18	12
42	24	16	8	18	10	8	24	12	12
43	18	5	13	19	10	9	38	25	13
44	24	16	8	22	11	11	32	17	15
45～49歳	154	77	77	116	52	64	168	82	86
45	36	13	23	16	6	10	32	19	13
46	38	21	17	24	14	10	37	20	17
47	29	17	12	22	10	12	39	17	22
48	26	16	10	31	13	18	31	12	19
49	25	10	15	23	9	14	29	14	15
50～54歳	186	89	97	114	59	55	210	103	107
50	40	20	20	34	19	15	40	17	23
51	35	17	18	22	10	12	33	17	16
52	42	17	25	21	11	10	44	21	23
53	31	15	16	17	10	7	43	22	21
54	38	20	18	20	9	11	50	26	24

表3 年齢別人口（大字別） 【令和2年国勢調査からの推計値】

年齢(各歳)	土崎港東			土崎港西			土崎港南		
	計	男	女	計	男	女	計	男	女
55～59歳	174	84	90	88	45	43	170	79	91
55	26	10	16	21	11	10	37	18	19
56	41	22	19	22	13	9	34	22	12
57	34	17	17	24	12	12	38	16	22
58	29	13	16	9	5	4	31	15	16
59	44	22	22	12	4	8	30	8	22
60～64歳	215	102	113	69	42	27	181	84	97
60	31	15	16	13	10	3	45	25	20
61	33	13	20	19	12	7	31	16	15
62	51	25	26	12	5	7	34	12	22
63	52	18	34	8	3	5	45	21	24
64	48	31	17	17	12	5	26	10	16
65～69歳	227	117	110	65	34	31	198	89	109
65	51	29	22	21	10	11	42	14	28
66	52	26	26	11	7	4	42	24	18
67	34	18	16	12	7	5	31	15	16
68	44	21	23	12	6	6	34	17	17
69	46	23	23	9	4	5	49	19	30
70～74歳	189	85	104	76	36	40	204	86	118
70	31	14	17	12	7	5	36	14	22
71	41	21	20	18	11	7	42	25	17
72	41	15	26	11	4	7	44	19	25
73	37	15	22	15	6	9	38	17	21
74	39	20	19	20	8	12	44	11	33
75～79歳	152	71	81	66	29	37	181	78	103
75	50	34	16	14	10	4	41	18	23
76	28	10	18	14	7	7	44	17	27
77	31	9	22	11	2	9	48	21	27
78	23	11	12	14	6	8	21	8	13
79	20	7	13	13	4	9	27	14	13
80～84歳	116	40	76	66	28	38	141	44	97
80	30	8	22	16	7	9	26	5	21
81	21	11	10	11	3	8	30	11	19
82	23	10	13	12	6	6	32	12	20
83	19	8	11	13	4	9	35	10	25
84	23	3	20	14	8	6	18	6	12
85～89歳	91	32	59	59	20	39	118	42	76
90～94歳	46	8	38	44	7	37	67	10	57
95～99歳	-2	1	-3	19	5	14	10	1	9
100歳以上	-4	0	-4	9	0	9	1	1	0
不詳	24	18	6	46	30	16	23	17	6
(再掲)									
15歳未満	253	118	135	164	78	86	228	116	112
15～64歳	1,376	697	679	821	425	396	1,413	704	709
65歳以上	815	354	461	404	159	245	920	351	569
年齢別割合(%)									
15歳未満	10.4	10.1	10.6	11.8	11.8	11.8	8.9	9.9	8.1
15～64歳	56.3	59.6	53.3	59.1	64.2	54.5	55.2	60.1	51.0
65歳以上	33.3	30.3	36.2	29.1	24.0	33.7	35.9	30.0	40.9
平均年齢	51.1	49.4	52.7	49.0	46.2	51.5	52.6	49.4	55.3

※国勢調査では、住民基本台帳等の登録の有無に関係なく、「常住者」を調査対象としているため、住民基本台帳法等による転出手続きをとらず（本市に住民基本台帳等の登録がある状態）に他市町村に居住している者が、国勢調査後に転出または死亡した場合、その件数が国勢調査によって把握された同年齢の人口よりも多くなると、「-」（マイナス）が生じることとなる。

表3 年齢別人口（大字別） 【令和2年国勢調査からの推計値】

年齢(各歳)	土崎港北			土崎港その他			将軍野東		
	計	男	女	計	男	女	計	男	女
総数	5,645	2,657	2,988	2,944	1,448	1,496	3,659	1,711	1,948
0～4歳	166	90	76	101	60	41	138	70	68
0	25	13	12	20	11	9	21	9	12
1	40	24	16	27	20	7	18	12	6
2	36	23	13	23	14	9	29	17	12
3	32	13	19	14	8	6	37	18	19
4	33	17	16	17	7	10	33	14	19
5～9歳	215	107	108	97	45	52	165	87	78
5	35	22	13	20	10	10	31	18	13
6	41	17	24	14	9	5	34	18	16
7	49	23	26	24	10	14	36	19	17
8	39	23	16	21	5	16	31	13	18
9	51	22	29	18	11	7	33	19	14
10～14歳	241	116	125	102	53	49	136	61	75
10	47	25	22	24	10	14	25	12	13
11	36	15	21	31	21	10	30	13	17
12	52	23	29	15	10	5	21	7	14
13	52	20	32	13	5	8	31	13	18
14	54	33	21	19	7	12	29	16	13
15～19歳	266	133	133	106	60	46	127	66	61
15	40	20	20	29	18	11	33	20	13
16	72	34	38	14	9	5	18	11	7
17	48	26	22	21	8	13	34	18	16
18	57	35	22	27	15	12	24	7	17
19	49	18	31	15	10	5	18	10	8
20～24歳	203	101	102	128	64	64	103	48	55
20	52	25	27	24	12	12	16	10	6
21	49	24	25	31	20	11	24	7	17
22	35	18	17	26	15	11	17	7	10
23	32	15	17	21	8	13	14	5	9
24	35	19	16	26	9	17	32	19	13
25～29歳	169	99	70	184	90	94	133	63	70
25	15	15	0	39	19	20	18	7	11
26	29	16	13	33	16	17	29	14	15
27	43	22	21	29	16	13	27	11	16
28	43	22	21	47	24	23	21	12	9
29	39	24	15	36	15	21	38	19	19
30～34歳	244	124	120	190	101	89	198	93	105
30	55	28	27	36	22	14	34	13	21
31	47	23	24	44	27	17	30	11	19
32	49	27	22	50	26	24	38	18	20
33	41	20	21	30	16	14	44	24	20
34	52	26	26	30	10	20	52	27	25
35～39歳	259	129	130	169	88	81	225	109	116
35	37	16	21	32	18	14	45	23	22
36	61	30	31	46	26	20	46	22	24
37	36	17	19	30	15	15	51	23	28
38	63	35	28	37	18	19	40	19	21
39	62	31	31	24	11	13	43	22	21
40～44歳	365	183	182	208	109	99	232	122	110
40	68	37	31	40	18	22	49	24	25
41	73	38	35	44	25	19	37	20	17
42	75	36	39	38	16	22	49	25	24
43	75	36	39	46	24	22	49	32	17
44	74	36	38	40	26	14	48	21	27
45～49歳	442	241	201	213	108	105	285	149	136
45	88	51	37	39	26	13	59	24	35
46	86	41	45	43	18	25	57	36	21
47	87	45	42	38	19	19	56	27	29
48	89	51	38	50	23	27	50	21	29
49	92	53	39	43	22	21	63	41	22
50～54歳	392	190	202	224	113	111	223	107	116
50	87	43	44	43	22	21	49	26	23
51	86	37	49	31	15	16	36	17	19
52	68	27	41	51	27	24	42	20	22
53	85	44	41	49	25	24	43	21	22
54	66	39	27	50	24	26	53	23	30

表3 年齢別人口（大字別） 【令和2年国勢調査からの推計値】

年齢(各歳)	土崎港北			土崎港その他			将軍野東		
	計	男	女	計	男	女	計	男	女
55～59歳	338	146	192	205	97	108	206	85	121
55	73	26	47	44	27	17	39	13	26
56	78	35	43	42	18	24	43	19	24
57	74	35	39	34	16	18	41	19	22
58	50	20	30	35	15	20	35	14	21
59	63	30	33	50	21	29	48	20	28
60～64歳	395	178	217	200	93	107	221	105	116
60	85	35	50	40	21	19	48	20	28
61	80	37	43	35	15	20	38	19	19
62	76	33	43	32	19	13	43	20	23
63	73	34	39	45	17	28	49	23	26
64	81	39	42	48	21	27	43	23	20
65～69歳	388	196	192	176	83	93	287	133	154
65	72	40	32	32	16	16	59	24	35
66	82	35	47	33	19	14	53	24	29
67	65	38	27	36	16	20	59	23	36
68	83	37	46	30	15	15	54	29	25
69	86	46	40	45	17	28	62	33	29
70～74歳	465	203	262	209	95	114	301	144	157
70	84	40	44	40	20	20	50	23	27
71	100	41	59	33	17	16	62	26	36
72	90	36	54	39	16	23	55	27	28
73	91	47	44	51	24	27	62	37	25
74	100	39	61	46	18	28	72	31	41
75～79歳	405	176	229	176	81	95	238	106	132
75	100	46	54	54	26	28	54	29	25
76	112	45	67	39	22	17	61	23	38
77	85	40	45	42	17	25	57	25	32
78	57	26	31	23	7	16	30	11	19
79	51	19	32	18	9	9	36	18	18
80～84歳	282	106	176	129	53	76	196	79	117
80	56	27	29	35	13	22	40	21	19
81	63	20	43	27	12	15	35	12	23
82	53	21	32	31	8	23	44	17	27
83	68	27	41	16	8	8	40	9	31
84	42	11	31	20	12	8	37	20	17
85～89歳	220	74	146	65	28	37	140	45	95
90～94歳	114	26	88	23	1	22	88	26	62
95～99歳	16	1	15	4	1	3	-7	-4	-3
100歳以上	0	0	0	-4	-1	-3	-5	-1	-4
不詳	60	38	22	39	26	13	29	18	11
(再掲)									
15歳未満	622	313	309	300	158	142	439	218	221
15～64歳	3,073	1,524	1,549	1,827	923	904	1,953	947	1,006
65歳以上	1,890	782	1,108	778	341	437	1,238	528	710
年齢別割合(%)									
15歳未満	11.1	12.0	10.4	10.3	11.1	9.6	12.1	12.9	11.4
15～64歳	55.0	58.2	52.2	62.9	64.9	61.0	53.8	55.9	51.9
65歳以上	33.8	29.9	37.4	26.8	24.0	29.5	34.1	31.2	36.7
平均年齢	50.8	48.4	52.9	47.7	45.9	49.4	50.2	48.5	51.7

※国勢調査では、住民基本台帳等の登録の有無に関係なく、「常住者」を調査対象としているため、住民基本台帳法等による転出手続きをとらず（本市に住民基本台帳等の登録がある状態）に他市町村に居住している者が、国勢調査後に転出または死亡した場合、その件数が国勢調査によって把握された同年齢の人口よりも多くなると、「-」（マイナス）が生じることとなる。

表3 年齢別人口（大字別） 【令和2年国勢調査からの推計値】

年齢(各歳)	將軍野南			將軍野その他			港 北		
	計	男	女	計	男	女	計	男	女
総 数	3,294	1,529	1,765	3,068	1,443	1,625	1,105	526	579
0～4歳	119	70	49	93	45	48	40	19	21
0	20	11	9	20	5	15	5	2	3
1	24	16	8	16	10	6	8	5	3
2	25	13	12	15	5	10	10	3	7
3	16	10	6	19	10	9	10	5	5
4	34	20	14	23	15	8	7	4	3
5～9歳	136	73	63	119	71	48	37	22	15
5	25	12	13	27	15	12	7	5	2
6	21	7	14	18	10	8	9	7	2
7	31	19	12	19	7	12	12	7	5
8	33	19	14	29	22	7	3	2	1
9	26	16	10	26	17	9	6	1	5
10～14歳	153	66	87	138	69	69	39	23	16
10	40	20	20	24	13	11	7	4	3
11	25	11	14	25	12	13	6	4	2
12	25	6	19	30	16	14	9	3	6
13	41	22	19	34	18	16	8	5	3
14	22	7	15	25	10	15	9	7	2
15～19歳	122	69	53	134	74	60	29	16	13
15	21	11	10	26	16	10	6	4	2
16	25	13	12	32	19	13	6	5	1
17	27	11	16	24	11	13	9	3	6
18	25	20	5	31	18	13	3	2	1
19	24	14	10	21	10	11	5	2	3
20～24歳	87	40	47	102	41	61	31	15	16
20	18	12	6	25	12	13	7	0	7
21	18	12	6	20	9	11	3	2	1
22	15	2	13	18	5	13	4	2	2
23	12	4	8	18	6	12	6	3	3
24	24	10	14	21	9	12	11	8	3
25～29歳	96	35	61	98	54	44	37	16	21
25	24	6	18	10	5	5	13	7	6
26	17	8	9	21	10	11	3	1	2
27	23	12	11	19	12	7	6	3	3
28	14	3	11	20	13	7	5	1	4
29	18	6	12	28	14	14	10	4	6
30～34歳	144	69	75	114	57	57	65	29	36
30	29	17	12	21	13	8	13	2	11
31	25	10	15	17	6	11	19	11	8
32	31	13	18	20	7	13	11	9	2
33	22	13	9	28	12	16	12	3	9
34	37	16	21	28	19	9	10	4	6
35～39歳	205	103	102	154	70	84	56	29	27
35	39	20	19	25	11	14	11	7	4
36	36	23	13	22	8	14	8	2	6
37	52	22	30	35	17	18	15	8	7
38	38	21	17	37	21	16	17	8	9
39	40	17	23	35	13	22	5	4	1
40～44歳	183	82	101	191	91	100	68	36	32
40	29	13	16	38	22	16	18	12	6
41	44	20	24	42	21	21	9	3	6
42	33	14	19	35	13	22	13	9	4
43	39	18	21	32	15	17	11	1	10
44	38	17	21	44	20	24	17	11	6
45～49歳	218	104	114	231	118	113	63	32	31
45	47	22	25	37	23	14	12	6	6
46	42	19	23	43	20	23	14	12	2
47	36	19	17	53	27	26	14	4	10
48	48	24	24	48	24	24	12	7	5
49	45	20	25	50	24	26	11	3	8
50～54歳	252	131	121	265	134	131	64	32	32
50	52	26	26	63	34	29	18	6	12
51	51	28	23	53	25	28	17	10	7
52	59	32	27	54	26	28	11	8	3
53	49	24	25	49	32	17	7	2	5
54	41	21	20	46	17	29	11	6	5

表3 年齢別人口（大字別） 【令和2年国勢調査からの推計値】

年齢(各歳)	將軍野南			將軍野その他			港 北		
	計	男	女	計	男	女	計	男	女
55～59歳	232	113	119	197	103	94	84	42	42
55	38	19	19	32	21	11	12	5	7
56	59	24	35	40	19	21	25	14	11
57	51	28	23	37	19	18	20	8	12
58	33	18	15	43	21	22	13	9	4
59	51	24	27	45	23	22	14	6	8
60～64歳	267	126	141	180	83	97	86	43	43
60	54	19	35	27	14	13	16	7	9
61	52	27	25	49	18	31	15	5	10
62	55	22	33	35	19	16	18	10	8
63	48	26	22	39	19	20	20	11	9
64	58	32	26	30	13	17	17	10	7
65～69歳	226	109	117	194	96	98	80	42	38
65	56	27	29	55	26	29	18	10	8
66	53	26	27	31	15	16	19	9	10
67	52	30	22	50	27	23	14	7	7
68	27	12	15	36	16	20	19	13	6
69	38	14	24	22	12	10	10	3	7
70～74歳	216	91	125	212	88	124	70	30	40
70	41	14	27	39	19	20	14	8	6
71	63	26	37	51	14	37	13	5	8
72	38	20	18	41	21	20	11	4	7
73	34	15	19	33	17	16	13	4	9
74	40	16	24	48	17	31	19	9	10
75～79歳	211	84	127	234	97	137	86	40	46
75	57	20	37	51	18	33	18	4	14
76	46	20	26	57	19	38	19	13	6
77	49	21	28	60	26	34	27	12	15
78	33	14	19	38	17	21	14	8	6
79	26	9	17	28	17	11	8	3	5
80～84歳	156	72	84	192	79	113	72	20	52
80	37	21	16	54	21	33	15	5	10
81	30	13	17	39	17	22	15	5	10
82	32	13	19	36	15	21	11	1	10
83	30	14	16	38	16	22	19	4	15
84	27	11	16	25	10	15	12	5	7
85～89歳	131	43	88	111	45	66	48	20	28
90～94歳	83	16	67	55	8	47	28	8	20
95～99歳	8	4	4	23	2	21	5	1	4
100歳以上	-1	0	-1	5	1	4	-1	0	-1
不 詳	50	29	21	26	17	9	18	11	7
(再掲)									
15歳未満	408	209	199	350	185	165	116	64	52
15～64歳	1,806	872	934	1,666	825	841	583	290	293
65歳以上	1,030	419	611	1,026	416	610	388	161	227
年齢別割合(%)									
15歳未満	12.6	13.9	11.4	11.5	13.0	10.2	10.7	12.4	9.1
15～64歳	55.7	58.1	53.6	54.8	57.9	52.0	53.6	56.3	51.2
65歳以上	31.8	27.9	35.0	33.7	29.2	37.7	35.7	31.3	39.7
平均年齢	50.4	48.2	52.2	51.0	48.5	53.2	52.4	50.0	54.5

※国勢調査では、住民基本台帳等の登録の有無に関係なく、「常住者」を調査対象としているため、住民基本台帳法等による転出手続きをとらず（本市に住民基本台帳等の登録がある状態）に他市町村に居住している者が、国勢調査後に転出または死亡した場合、その件数が国勢調査によって把握された同年齢の人口よりも多くなると、「-」（マイナス）が生じることとなる。

表3 年齢別人口（大字別） 【令和2年国勢調査からの推計値】

年齢(各歳)	飯 島			金 足			下 新 城		
	計	男	女	計	男	女	計	男	女
総 数	15,116	7,172	7,944	2,681	1,277	1,404	4,219	1,949	2,270
0～4歳	406	200	206	47	25	22	76	43	33
0	71	32	39	11	5	6	17	9	8
1	76	38	38	5	3	2	13	6	7
2	83	40	43	9	4	5	10	9	1
3	89	46	43	5	3	2	21	11	10
4	87	44	43	17	10	7	15	8	7
5～9歳	550	264	286	50	28	22	110	52	58
5	96	46	50	7	6	1	22	11	11
6	105	46	59	8	1	7	24	14	10
7	110	58	52	9	4	5	20	9	11
8	108	53	55	9	6	3	22	8	14
9	131	61	70	17	11	6	22	10	12
10～14歳	580	298	282	70	33	37	138	67	71
10	111	60	51	14	8	6	21	11	10
11	118	51	67	13	6	7	26	11	15
12	105	61	44	11	6	5	31	16	15
13	129	69	60	17	9	8	31	10	21
14	117	57	60	15	4	11	29	19	10
15～19歳	630	327	303	97	53	44	195	105	90
15	131	66	65	18	11	7	40	20	20
16	130	72	58	24	15	9	47	19	28
17	132	71	61	21	8	13	34	25	9
18	125	61	64	16	10	6	40	24	16
19	112	57	55	18	9	9	34	17	17
20～24歳	515	296	219	74	39	35	190	102	88
20	111	53	58	23	13	10	35	20	15
21	127	69	58	20	10	10	37	18	19
22	94	54	40	14	3	11	54	34	20
23	106	64	42	8	7	1	31	15	16
24	77	56	21	9	6	3	33	15	18
25～29歳	518	242	276	59	30	29	119	62	57
25	88	45	43	16	7	9	30	12	18
26	92	36	56	7	4	3	17	10	7
27	96	53	43	14	8	6	23	11	12
28	113	51	62	13	7	6	22	14	8
29	129	57	72	9	4	5	27	15	12
30～34歳	629	324	305	71	40	31	139	69	70
30	122	70	52	15	6	9	25	14	11
31	102	51	51	10	7	3	21	11	10
32	124	57	67	12	5	7	31	16	15
33	129	68	61	13	8	5	29	14	15
34	152	78	74	21	14	7	33	14	19
35～39歳	761	376	385	94	53	41	142	70	72
35	139	68	71	17	7	10	27	12	15
36	139	76	63	18	10	8	28	19	9
37	173	72	101	19	10	9	35	15	20
38	159	81	78	26	18	8	23	9	14
39	151	79	72	14	8	6	29	15	14
40～44歳	862	432	430	134	69	65	214	106	108
40	164	96	68	19	8	11	43	19	24
41	185	85	100	36	17	19	41	18	23
42	175	81	94	28	16	12	41	25	16
43	158	77	81	27	13	14	35	18	17
44	180	93	87	24	15	9	54	26	28
45～49歳	1,087	568	519	161	94	67	291	142	149
45	205	94	111	35	21	14	65	28	37
46	217	117	100	34	20	14	63	36	27
47	226	125	101	36	20	16	53	25	28
48	207	112	95	21	8	13	56	29	27
49	232	120	112	35	25	10	54	24	30
50～54歳	1,107	569	538	179	89	90	299	147	152
50	253	128	125	40	18	22	59	28	31
51	224	114	110	40	22	18	59	29	30
52	232	116	116	34	18	16	57	25	32
53	216	119	97	29	15	14	55	31	24
54	182	92	90	36	16	20	69	34	35

表3 年齢別人口（大字別） 【令和2年国勢調査からの推計値】

年齢(各歳)	飯 島			金 足			下 新 城		
	計	男	女	計	男	女	計	男	女
55～59歳	976	463	513	154	80	74	257	118	139
55	238	109	129	27	17	10	55	24	31
56	196	95	101	32	17	15	48	23	25
57	187	98	89	27	11	16	55	22	33
58	166	79	87	37	20	17	40	19	21
59	189	82	107	31	15	16	59	30	29
60～64歳	1,092	508	584	205	103	102	309	148	161
60	196	90	106	40	25	15	61	33	28
61	213	103	110	35	18	17	62	29	33
62	214	86	128	46	24	22	57	29	28
63	209	111	98	32	16	16	62	27	35
64	260	118	142	52	20	32	67	30	37
65～69歳	1,105	496	609	263	125	138	338	166	172
65	211	102	109	60	31	29	79	40	39
66	226	102	124	45	19	26	60	28	32
67	216	92	124	52	32	20	53	29	24
68	212	89	123	53	21	32	75	39	36
69	240	111	129	53	22	31	71	30	41
70～74歳	1,315	601	714	310	140	170	379	188	191
70	240	106	134	65	28	37	76	34	42
71	237	119	118	55	23	32	72	32	40
72	275	129	146	68	34	34	83	43	40
73	261	120	141	44	23	21	73	40	33
74	302	127	175	78	32	46	75	39	36
75～79歳	1,096	505	591	266	120	146	321	137	184
75	316	160	156	67	24	43	67	26	41
76	239	105	134	64	36	28	81	32	49
77	259	116	143	71	38	33	80	38	42
78	134	53	81	31	11	20	54	25	29
79	148	71	77	33	11	22	39	16	23
80～84歳	747	303	444	183	79	104	227	91	136
80	160	74	86	34	19	15	45	18	27
81	146	45	101	43	19	24	64	28	36
82	169	72	97	38	21	17	45	18	27
83	141	55	86	36	8	28	51	18	33
84	131	57	74	32	12	20	22	9	13
85～89歳	557	182	375	139	48	91	212	65	147
90～94歳	309	86	223	89	16	73	142	25	117
95～99歳	90	21	69	14	3	11	57	11	46
100歳以上	20	5	15	-2	-1	-1	7	-1	8
不 詳	164	106	58	24	11	13	57	36	21
(再掲)									
15歳未満	1,536	762	774	167	86	81	324	162	162
15～64歳	8,177	4,105	4,072	1,228	650	578	2,155	1,069	1,086
65歳以上	5,239	2,199	3,040	1,262	530	732	1,683	682	1,001
年齢別割合(%)									
15歳未満	10.3	10.8	9.8	6.3	6.8	5.8	7.8	8.5	7.2
15～64歳	54.7	58.1	51.6	46.2	51.3	41.6	51.8	55.9	48.3
65歳以上	35.0	31.1	38.5	47.5	41.9	52.6	40.4	35.7	44.5
平均年齢	51.7	49.7	53.6	57.9	55.2	60.4	54.8	51.7	57.4

※国勢調査では、住民基本台帳等の登録の有無に関係なく、「常住者」を調査対象としているため、住民基本台帳法等による転出手続きをとらず（本市に住民基本台帳等の登録がある状態）に他市町村に居住している者が、国勢調査後に転出または死亡した場合、その件数が国勢調査によって把握された同年齢の人口よりも多くなると、「-」（マイナス）が生じることとなる。

表3 年齢別人口（大字別） 【令和2年国勢調査からの推計値】

年齢(各歳)	上新城		
	計	男	女
総数	998	428	570
0～4歳	7	3	4
0	0	0	0
1	0	0	0
2	3	1	2
3	2	1	1
4	2	1	1
5～9歳	13	8	5
5	1	0	1
6	2	1	1
7	1	1	0
8	3	2	1
9	6	4	2
10～14歳	11	3	8
10	2	0	2
11	2	1	1
12	0	0	0
13	0	0	0
14	7	2	5
15～19歳	21	8	13
15	5	4	1
16	4	2	2
17	7	1	6
18	1	0	1
19	4	1	3
20～24歳	15	7	8
20	2	1	1
21	4	3	1
22	3	0	3
23	7	3	4
24	-1	0	-1
25～29歳	10	2	8
25	-1	-1	0
26	5	2	3
27	3	0	3
28	2	1	1
29	1	0	1
30～34歳	24	13	11
30	4	1	3
31	7	5	2
32	6	3	3
33	3	1	2
34	4	3	1
35～39歳	30	18	12
35	6	4	2
36	6	2	4
37	9	5	4
38	4	3	1
39	5	4	1
40～44歳	40	20	20
40	9	6	3
41	7	2	5
42	9	5	4
43	6	3	3
44	9	4	5
45～49歳	48	20	28
45	11	5	6
46	6	2	4
47	13	5	8
48	7	4	3
49	11	4	7
50～54歳	54	25	29
50	8	3	5
51	14	5	9
52	12	8	4
53	6	0	6
54	14	9	5

表3 年齢別人口（大字別） 【令和2年国勢調査からの推計値】

年齢(各歳)	上新城		
	計	男	女
55～59歳	56	28	28
55	12	6	6
56	10	7	3
57	11	5	6
58	9	4	5
59	14	6	8
60～64歳	83	41	42
60	17	8	9
61	16	8	8
62	16	10	6
63	15	8	7
64	19	7	12
65～69歳	99	49	50
65	29	13	16
66	16	7	9
67	13	6	7
68	22	13	9
69	19	10	9
70～74歳	119	63	56
70	27	18	9
71	26	10	16
72	27	11	16
73	19	12	7
74	20	12	8
75～79歳	96	45	51
75	30	14	16
76	24	10	14
77	16	8	8
78	13	6	7
79	13	7	6
80～84歳	67	27	40
80	16	6	10
81	16	9	7
82	13	6	7
83	12	5	7
84	10	1	9
85～89歳	79	26	53
90～94歳	56	11	45
95～99歳	44	2	42
100歳以上	7	-1	8
不詳	19	10	9
(再掲)			
15歳未満	31	14	17
15～64歳	381	182	199
65歳以上	567	222	345
年齢別割合(%)			
15歳未満	3.2	3.3	3.0
15～64歳	38.9	43.5	35.5
65歳以上	57.9	53.1	61.5
平均年齢	65.0	61.7	67.5

※国勢調査では、住民基本台帳等の登録の有無に関係なく、「常住者」を調査対象としているため、住民基本台帳法等による転出手続きをとらず（本市に住民基本台帳等の登録がある状態）に他市町村に居住している者が、国勢調査後に転出または死亡した場合、その件数が国勢調査によって把握された同年齢の人口よりも多くなると、「-」（マイナス）が生じることとなる。

表3 年齢別人口（大字別） 【令和2年国勢調査からの推計値】

年齢(各歳)	河 辺			雄 和		
	計	男	女	計	男	女
総 数	7,264	3,472	3,792	5,134	2,496	2,638
0～4歳	145	77	68	63	32	31
0	20	9	11	13	7	6
1	33	18	15	12	7	5
2	29	18	11	6	1	5
3	31	16	15	18	11	7
4	32	16	16	14	6	8
5～9歳	165	88	77	112	64	48
5	29	19	10	17	12	5
6	30	13	17	24	13	11
7	27	11	16	20	10	10
8	51	26	25	20	12	8
9	28	19	9	31	17	14
10～14歳	227	108	119	114	68	46
10	45	24	21	30	22	8
11	50	17	33	19	10	9
12	37	19	18	20	7	13
13	46	21	25	20	14	6
14	49	27	22	25	15	10
15～19歳	253	123	130	186	94	92
15	44	18	26	28	14	14
16	48	25	23	35	18	17
17	63	36	27	22	15	7
18	58	29	29	43	22	21
19	40	15	25	58	25	33
20～24歳	241	132	109	337	163	174
20	48	23	25	125	57	68
21	48	29	19	83	33	50
22	45	21	24	71	38	33
23	43	25	18	24	15	9
24	57	34	23	34	20	14
25～29歳	222	111	111	113	62	51
25	35	17	18	13	6	7
26	49	26	23	28	15	13
27	51	23	28	15	9	6
28	41	22	19	20	11	9
29	46	23	23	37	21	16
30～34歳	221	125	96	131	82	49
30	38	20	18	16	14	2
31	38	24	14	35	24	11
32	52	29	23	22	13	9
33	43	22	21	25	16	9
34	50	30	20	33	15	18
35～39歳	276	147	129	150	85	65
35	49	23	26	21	12	9
36	55	34	21	25	10	15
37	54	35	19	37	27	10
38	56	21	35	31	18	13
39	62	34	28	36	18	18
40～44歳	351	186	165	223	114	109
40	75	44	31	36	22	14
41	73	44	29	42	24	18
42	64	32	32	47	23	24
43	67	32	35	42	20	22
44	72	34	38	56	25	31
45～49歳	428	227	201	296	154	142
45	70	39	31	60	30	30
46	85	42	43	54	26	28
47	80	46	34	65	37	28
48	102	49	53	68	39	29
49	91	51	40	49	22	27
50～54歳	433	234	199	288	158	130
50	113	57	56	62	38	24
51	89	57	32	71	33	38
52	81	41	40	60	41	19
53	82	45	37	46	22	24
54	68	34	34	49	24	25

表3 年齢別人口（大字別） 【令和2年国勢調査からの推計値】

年齢(各歳)	河 辺			雄 和		
	計	男	女	計	男	女
55～59歳	430	213	217	287	126	161
55	88	47	41	47	18	29
56	91	42	49	68	31	37
57	95	50	45	67	29	38
58	60	31	29	47	22	25
59	96	43	53	58	26	32
60～64歳	585	276	309	399	206	193
60	97	42	55	53	29	24
61	112	51	61	76	37	39
62	115	42	73	82	45	37
63	142	77	65	84	43	41
64	119	64	55	104	52	52
65～69歳	661	345	316	517	263	254
65	110	52	58	97	47	50
66	133	73	60	97	51	46
67	124	70	54	112	58	54
68	141	71	70	108	51	57
69	153	79	74	103	56	47
70～74歳	786	380	406	632	298	334
70	160	79	81	119	51	68
71	177	82	95	145	67	78
72	140	71	69	113	54	59
73	153	77	76	133	73	60
74	156	71	85	122	53	69
75～79歳	603	263	340	430	217	213
75	156	79	77	111	60	51
76	134	56	78	112	57	55
77	152	71	81	116	59	57
78	78	29	49	42	19	23
79	83	28	55	49	22	27
80～84歳	466	212	254	332	135	197
80	95	46	49	71	33	38
81	107	48	59	71	31	40
82	94	48	46	74	27	47
83	82	38	44	60	28	32
84	88	32	56	56	16	40
85～89歳	371	116	255	310	111	199
90～94歳	276	73	203	148	32	116
95～99歳	76	5	71	39	7	32
100歳以上	3	5	-2	-10	0	-10
不 詳	45	26	19	37	25	12
(再掲)						
15歳未満	537	273	264	289	164	125
15～64歳	3,440	1,774	1,666	2,410	1,244	1,166
65歳以上	3,242	1,399	1,843	2,398	1,063	1,335
年齢別割合(%)						
15歳未満	7.4	7.9	7.0	5.7	6.6	4.8
15～64歳	47.7	51.5	44.2	47.3	50.3	44.4
65歳以上	44.9	40.6	48.8	47.0	43.0	50.8
平均年齢	56.7	54.2	59.0	57.1	54.8	59.3

※国勢調査では、住民基本台帳等の登録の有無に関係なく、「常住者」を調査対象としているため、住民基本台帳法等による転出手続きをとらず（本市に住民基本台帳等の登録がある状態）に他市町村に居住している者が、国勢調査後に転出または死亡した場合、その件数が国勢調査によって把握された同年齢の人口よりも多くなると、「-」（マイナス）が生じることとなる。

表4 小字別人口および世帯数

【令和2年国勢調査からの推計値】

大字	小字	世帯数	人口		
			計	男	女
総数		138,882	296,286	140,037	156,249
中央地域		36,330	69,136	32,794	36,342
大町	一丁目	1,534	2,478	1,116	1,362
	二丁目	331	548	260	288
	三丁目	143	248	101	147
	四丁目	156	272	117	155
	五丁目	300	441	198	243
	六丁目	285	448	206	242
旭北	栄町	319	521	234	287
	寺町	408	644	325	319
	錦町	226	308	163	145
旭南	一丁目	44	107	44	63
	二丁目	138	229	118	111
	三丁目	1,309	2,461	1,067	1,394
川元	一丁目	515	943	362	581
	二丁目	427	755	340	415
	三丁目	367	763	365	398
川尻	小川町	1,122	2,056	942	1,114
	開和町	247	538	244	294
	松丘町	310	571	259	312
	むつみ町	73	139	55	84
	山下町	254	418	187	231
川尻	上野町	238	390	197	193
	新総町	2,162	4,773	2,534	2,239
	総社町	519	1,072	513	559
	みよし町	229	807	595	212
	若葉町	323	672	317	355
	大川町	347	760	355	405
	川・字大川反	229	433	227	206
	御休町	266	523	274	249
		249	506	253	253
山王	一丁目	3,225	5,662	2,844	2,818
	二丁目	190	275	159	116
	三丁目	287	470	223	247
	四丁目	330	580	292	288
	五丁目	21	35	16	19
	六丁目	319	506	248	258
	七丁目	377	745	388	357
	新中町	182	301	145	156
	中園町	264	469	217	252
	中島町	306	523	259	264
	沼田町	488	876	447	429
	臨海町	373	745	376	369
		88	137	74	63
高陽	青柳町	1,057	1,823	884	939
	幸町	733	1,244	601	643
		324	579	283	296
保戸野	金砂町	2,634	5,241	2,420	2,821
	桜すわ町	87	202	98	104
	千代田町	314	654	290	364
	鉄砲町	356	790	372	418
	通中町	381	769	379	390
	八原の町	346	591	259	332
		158	265	117	148
		313	554	238	316
		398	836	395	441
		281	580	272	308
泉	菅野一丁目	4,668	9,815	4,604	5,211
	菅野二丁目	203	437	201	236
	北一丁目	174	507	227	280
	北二丁目	294	609	302	307
	北三丁目	204	455	214	241
	北四丁目	277	581	277	304
	中央一丁目	238	459	216	243
	中央二丁目	380	787	377	410
	中央三丁目	588	1,126	550	576
	中央四丁目	328	619	306	313
	中央五丁目	375	860	385	475
	中央六丁目	517	1,117	516	601
	中南一丁目	69	161	66	95
	南二丁目	250	531	247	284
	南三丁目	265	539	243	296
	南字登木	365	816	368	448
		141	211	109	102

表4 小字別人口および世帯数

【令和2年国勢調査からの推計値】

大字	小字	世帯数	人口		
			計	男	女
千秋	丸町	2,493	4,335	2,102	2,233
	北久保の田	257	510	249	261
	公園	299	440	237	203
	城中	25	50	24	26
	明島	410	660	320	340
	矢留	372	723	360	363
		158	266	121	145
		972	1,686	791	895
中通	目目	2,655	4,402	1,993	2,409
	一二丁目	247	450	206	244
	一二三丁目	127	157	90	67
	四丁目	624	972	422	550
	五丁目	255	450	182	268
	六丁目	652	994	465	529
	七丁目	462	906	415	491
南通	町地	288	473	213	260
	亀築の	2,185	3,733	1,754	1,979
	みそ	583	899	389	510
	宮の田	765	1,314	603	711
檜山	町	178	324	140	184
	石塚町・字石塚	659	1,196	622	574
	田町	4,104	8,444	3,893	4,551
	元町	225	434	211	223
	和町	177	375	166	209
	照竹町	186	345	156	189
	南町	63	121	55	66
	登本町	59	120	55	65
	中塚町	172	406	192	214
	石塚谷地	684	1,229	552	677
	川口境	411	882	413	469
	愛宕下	553	1,129	512	617
	南新町	352	703	310	393
	古城新町	313	689	325	364
	南上下	240	534	238	296
	南字	373	824	397	427
	寺小	92	220	93	127
		56	132	69	63
		132	263	133	130
		-	-	-	-
	16	38	16	22	
茨島	目目	2,217	4,431	2,160	2,271
	一二三丁目	12	26	12	14
	四丁目	574	1,108	546	562
	五丁目	-	-	-	-
	六丁目	579	1,153	550	603
	七丁目	715	1,413	702	711
八橋	目目	337	731	350	381
	公園	4,557	8,838	4,156	4,682
	本町	-	-	-	-
	本町	82	148	65	83
	本町	198	391	197	194
	本町	500	904	446	458
	本町	395	723	353	370
	本町	171	318	149	169
	本町六丁目・字下八橋	129	219	97	122
	新川向	166	282	126	156
	三和町	422	823	392	431
	田五郎一丁目	291	549	257	292
	田五郎二丁目	160	298	147	151
	大道東	104	256	118	138
	鯨沼町	225	461	214	247
	大畑一丁目	315	672	317	355
	大畑二丁目	154	328	149	179
	イサノ一丁目	437	837	382	455
	イサノ二丁目	285	670	294	376
	イサノ三丁目	262	511	229	282
	南一丁目	169	292	148	144
	南二丁目	71	131	63	68
	南字	21	25	13	12

表4 小字別人口および世帯数

【令和2年国勢調査からの推計値】

大字	小字	世帯数	人口		
			計	男	女
東部地域		29,805	60,076	28,730	31,346
東通	仲町	3,202	5,784	2,786	2,998
	観音ノ前	536	801	413	388
	館ノ越	325	675	311	364
	明田	302	649	326	323
	一丁目	192	388	174	214
	二丁目	438	722	359	363
	三丁目	232	377	186	191
	四丁目	229	364	182	182
	五丁目	82	211	86	125
六丁目	272	488	230	258	
七丁目	309	558	264	294	
八丁目	165	326	155	171	
		120	225	100	125
手形	かみでん	2,444	3,609	1,965	1,644
	学園町	264	427	228	199
	休下町	-	-	-	-
	新栄町	198	350	173	177
	住吉町	290	452	219	233
	田中町	280	337	202	135
	山崎町	959	1,441	794	647
		453	602	349	253
手形(字)	字扇田・字上川原	3,201	5,631	2,870	2,761
	字大沢	265	412	222	190
	字大松	203	310	162	148
	字大才ノ浜	274	376	224	152
	字大才ノ七	168	335	161	174
	字大才ノ七	447	893	432	461
	字中台	141	310	138	172
	字中西谷	233	363	172	191
	字西谷	663	1,249	666	583
	字蛇野	183	278	160	118
		624	1,105	533	572
手形山	西南町	907	1,816	790	1,026
	中北町	396	742	280	462
	北東町	129	296	141	155
		182	350	171	179
		97	218	102	116
	103	210	96	114	
泉(旭川)	東馬場	1,294	2,753	1,316	1,437
	三根	146	315	159	156
	一ノ坪	354	776	359	417
	釜ノ坪	189	343	164	179
	字五ノ庵	342	701	343	358
	字三三	256	595	281	314
		7	23	10	13
	-	-	-	-	
旭川	清澄町	1,063	2,356	1,104	1,252
	新藤田東	190	502	240	262
	新藤田西	367	751	347	404
	新藤田南	206	501	239	262
		300	602	278	324
新藤田	字大所	472	1,113	492	621
	字治郎	30	69	28	41
	字高梨	76	251	98	153
	字中山	260	587	263	324
		106	206	103	103

表4 小字別人口および世帯数

【令和2年国勢調査からの推計値】

大字	小字	世帯数	人口		
			計	男	女
濁川		790	1,728	819	909
	字家ノ前	145	357	161	196
	字井戸	32	65	29	36
	字後田	166	334	169	165
	字蟹子沢	31	51	19	32
	字鎌ノ沢	19	38	17	21
	字草刈場	43	89	45	44
	字口ノ田	14	23	9	14
	字菅場	73	165	76	89
	字堀尾田	194	442	215	227
字三升作	73	164	79	85	
添川		737	1,958	859	1,099
	字飛鳥田・字添川沢	15	31	17	14
	字太田・字添川	50	140	62	78
	字境内川	260	695	298	397
	字地ノ内	355	898	418	480
	字鶴木台・字矢坂	3	76	12	64
	字長田	8	17	9	8
	字湯沢・字湯沢台	27	72	30	42
	字蓬田	19	29	13	16
山内		84	291	115	176
	字小田・字上台	9	21	9	12
	字正面田・字丸木橋	20	155	50	105
	字田中・字女夫石	37	77	39	38
	字藤倉原	12	23	9	14
字松原	6	15	8	7	
仁別		47	96	39	57
	字粟畑台・字家ハツレ	15	31	11	20
	字大台・字中島・字吉ヶ沢	25	54	23	31
	字堂ノ下・字マンタラメ	7	11	5	6
広面		7,288	13,526	6,391	7,135
	字赤沼	101	184	92	92
	字家ノ下	480	746	362	384
	字碓添	201	422	197	225
	字板橋	270	479	219	260
	字大袋	43	94	48	46
	字大巻	263	590	284	306
	字大鬼頭	116	210	90	120
	字蟹沢	17	47	21	26
	字川崎	427	703	341	362
	字小沼古川	114	247	103	144
	字近藤堰	149	328	127	201
	字近藤堰	104	179	78	101
	字推子	56	79	48	31
	字高田	146	290	125	165
	字堤敷	85	159	73	86
	字釣瓶町	446	972	454	518
	字土手下	285	474	240	234
	字樋ノ上	109	237	109	128
	字樋ノ沖	326	525	249	276
	字樋ノ口	371	727	340	387
	字樋ノ下	154	290	127	163
	字長沼	98	184	95	89
	字鍋沼	157	343	170	173
	字二階堤	139	273	126	147
	字糠塚	430	698	331	367
	字野添	279	551	266	285
	字蓮沼	370	548	245	303
	字昼寝	207	294	172	122
	字広面	242	500	235	265
	字蛇野	38	75	35	40
	字二ツ屋	112	222	108	114
	字宮田	32	100	38	62
	字谷地	85	147	59	88
	字谷地	315	564	271	293
	字谷内	337	722	342	380
字屋敷	184	323	171	152	
柳田		793	1,799	834	965
	字碓・字柳田・字竹生	63	245	122	123
	字石神・字泉山	17	147	71	76
	字川崎	212	490	235	255
	字境田	321	605	279	326
	字佐渡	40	94	43	51
	字鳥越	51	93	44	49
	字糠塚	74	92	28	64
	字馬上	15	33	12	21

表4 小字別人口および世帯数

【令和2年国勢調査からの推計値】

大字	小字	世帯数	人口		
			計	男	女
横 森		1,839	3,788	1,774	2,014
	一 丁 目	347	720	329	391
	二 丁 目	375	797	373	424
	三 丁 目	344	701	328	373
	四 丁 目	337	756	370	386
	五 丁 目	436	814	374	440
桜		1,527	3,159	1,452	1,707
	一 丁 目	429	865	369	496
	二 丁 目	499	979	446	533
	三 丁 目	265	564	270	294
	四 丁 目	334	751	367	384
桜ガ丘		883	2,138	987	1,151
	一 丁 目	210	532	244	288
	二 丁 目	223	529	259	270
	三 丁 目	171	376	174	202
	四 丁 目	102	174	66	108
	五 丁 目	177	527	244	283
桜 台		769	2,429	1,190	1,239
	一 丁 目	284	943	474	469
	二 丁 目	268	876	425	451
	三 丁 目	217	610	291	319
大 平 台		606	1,623	774	849
	一 丁 目	149	387	179	208
	二 丁 目	179	504	247	257
	三 丁 目	143	373	178	195
	四 丁 目	135	359	170	189
下 北 手		1,126	2,668	1,341	1,327
	黒 川	12	21	11	10
	桜 川	6	190	182	8
	寒 川	32	62	30	32
	宝 川	43	121	57	64
	通 沢	37	107	59	48
	梨 平	25	130	40	90
	松 崎	864	1,758	826	932
柳 館	107	279	136	143	
太 平		733	1,811	832	979
	黒 沢	92	230	107	123
	寺 庭	43	83	42	41
	中 関	121	264	124	140
	八 田	224	546	230	316
	目 長 崎	115	267	138	129
	山 谷	138	421	191	230

表4 小字別人口および世帯数

【令和2年国勢調査からの推計値】

大字	小字	世帯数	人口			
			計	男	女	
西部地域		14,399	32,550	15,216	17,334	
新屋	大川町	6,621	14,556	6,776	7,780	
	大扇川町	640	1,370	591	779	
	表栗田町	451	814	341	473	
	栗鳥木町	328	671	318	353	
	比内町	653	1,326	625	701	
	日吉町	115	186	100	86	
	元沖田町	805	1,862	827	1,035	
	前野町	870	2,099	1,006	1,093	
	高美町	663	1,245	557	688	
	渋谷町	256	607	300	307	
	田尻沢東町	345	861	428	433	
	田尻沢中町	165	382	191	191	
	田尻沢西町	83	226	112	114	
	字清水出脇	143	301	145	156	
	字新町後	274	624	293	331	
	字関町後	201	470	222	248	
	字田尻	17	50	25	25	
		13	28	14	14	
		290	666	312	354	
		252	652	313	339	
		57	116	56	60	
	勝平	勝平町	5,548	12,334	5,858	6,476
		寿船場町	286	674	307	367
松美町		418	903	439	464	
南浜町・字割山		316	735	327	408	
豊割山町		715	1,571	756	815	
天秤野町		342	772	345	427	
朝日町		493	990	467	523	
松美ガ丘東町		342	756	357	399	
松美ガ丘南町		116	261	130	131	
松美ガ丘北町		386	944	456	488	
勝平台・下川原町		371	796	382	414	
北浜町・向浜一丁目・向浜二丁目		418	903	440	463	
		432	937	449	488	
		526	1,156	575	581	
		387	936	428	508	
浜田		字藍ノ原・字滝ノ浦・字陳ケ原	887	2,436	1,053	1,383
		字石山	33	411	158	253
	字石山下	29	65	33	32	
	字後谷地	29	61	30	31	
	字右馬守	24	65	27	38	
	字境川・字境田	5	12	7	5	
	字自在山	13	36	16	20	
	字滝ノ下・字滝ノ宮	27	65	30	35	
	字滝ノ原・字長坂・字稗田沢	73	160	68	92	
	字館ノ前	17	31	14	17	
	字滝ノ元	8	23	12	11	
	字館ノ丸	85	183	92	91	
	字出小屋	63	177	77	100	
	字西出小屋	29	63	26	37	
	字町ノ下	55	121	56	65	
	字宮田沢	37	96	47	49	
	字元中	63	139	73	66	
	字家後	23	53	26	27	
		89	297	107	190	
		185	378	154	224	
豊岩	石田坂	621	1,575	720	855	
	小山	317	738	360	378	
	豊巻	92	296	112	184	
下浜		212	541	248	293	
	桂根	722	1,649	809	840	
	長濱	90	210	99	111	
	檜田	178	418	212	206	
	八田	17	47	24	23	
	羽川	35	87	42	45	
名ケ沢	361	810	389	421		
	41	77	43	34		

表4 小字別人口および世帯数

【令和2年国勢調査からの推計値】

大字	小字	世帯数	人口		
			計	男	女
南部地域		20,777	48,361	22,594	25,767
牛島東	一丁目	2,367	5,194	2,429	2,765
	二丁目	331	699	331	368
	三丁目	44	87	38	49
	四丁目	323	632	311	321
	五丁目	393	881	416	465
	六丁目	300	740	328	412
	七丁目	337	742	346	396
		639	1,413	659	754
牛島西	一丁目	2,152	4,903	2,269	2,634
	二丁目	384	1,143	546	597
	三丁目	821	1,670	732	938
	四丁目	534	1,139	555	584
		413	951	436	515
牛島南	一丁目	509	1,222	587	635
	二丁目	271	654	317	337
		238	568	270	298
卸町	一丁目・三丁目	454	875	407	468
	二丁目	101	230	98	132
	四丁目	28	38	24	14
	五丁目	107	199	90	109
		218	408	195	213
大住	一丁目	1,350	2,751	1,240	1,511
	二丁目	241	491	200	291
	三丁目	339	685	296	389
	四丁目	414	940	442	498
	356	635	302	333	
大住南	一丁目	467	1,084	527	557
	二丁目	147	338	159	179
	三丁目	118	273	135	138
	202	473	233	240	
仁井田	福島一丁目	5,649	12,638	5,955	6,683
	福島二丁目	426	935	436	499
	二ツ屋一丁目	118	243	101	142
	二ツ屋二丁目	227	451	200	251
	緑町	464	982	477	505
	鴻中町	24	42	23	19
	蕨見町	321	759	342	417
	栄町	188	407	204	203
	小中島	278	635	279	356
	新田一丁目	81	177	85	92
	新田二丁目	394	867	410	457
	新田三丁目	278	650	309	341
	本町一丁目	255	519	232	287
	本町二丁目	382	833	396	437
	本町三丁目	284	659	326	333
	本町四丁目	313	782	362	420
	本町五丁目	292	612	294	318
	本町六丁目	139	293	143	150
	目長田一丁目	222	475	229	246
	目長田二丁目	253	514	248	266
	目長田三丁目・字古川	73	163	91	72
	字大野	52	82	38	44
	字鴻中島	231	651	315	336
	字切上・字福島	16	27	9	18
	字新中島	16	23	5	18
	字新田	181	502	231	271
	字西	20	63	26	37
字横山	69	172	84	88	
	52	120	60	60	
御野場	一丁目	2,617	6,062	2,829	3,233
	二丁目	106	225	114	111
	三丁目	170	473	227	246
	四丁目	126	316	155	161
	五丁目	169	400	185	215
	六丁目	253	591	273	318
	七丁目	200	460	214	246
	八丁目	298	559	214	345
	新町一丁目	103	255	115	140
	新町二丁目	372	848	410	438
	新町三丁目	295	676	331	345
	新町四丁目	166	416	190	226
	新町五丁目	147	347	169	178
		212	496	232	264

表4 小字別人口および世帯数

【令和2年国勢調査からの推計値】

大字	小字	世帯数	人口		
			計	男	女
御所野	下堤一丁目～下堤五丁目	3,271	8,187	3,773	4,414
	地蔵田一丁目	190	679	280	399
	地蔵田二丁目	-	-	-	-
	地蔵田三丁目	263	629	291	338
	地蔵田四丁目	-	-	-	-
	地蔵田五丁目	361	923	438	485
	元町一丁目	323	998	467	531
	元町二丁目	86	205	88	117
	元町三丁目	138	334	164	170
	元町四丁目	218	492	204	288
	元町五丁目	529	1,036	518	518
	元町六丁目	126	287	130	157
	元町七丁目・湯本一丁目～湯本六丁目	217	519	244	275
	堤台一丁目	261	597	276	321
	堤台二丁目・三丁目	172	445	215	230
	387	1,043	458	585	
四ツ小屋	四ツ小屋	693	1,672	815	857
	小阿地	455	1,038	507	531
	末戸松本	100	258	126	132
		138	376	182	194
上北手	荒	360	1,231	514	717
	大杉	89	314	96	218
	大	12	25	12	13
	大	28	73	32	41
	小	15	38	19	19
	古	24	67	32	35
	猿	30	71	37	34
	百	105	417	196	221
		57	226	90	136
山手台	一丁目	569	1,530	748	782
	二丁目	-	-	-	-
	三丁目	309	856	419	437
南ヶ丘	一丁目	260	674	329	345
	二丁目	319	1,012	501	511
	三丁目	7	77	37	40
	222	724	370	354	
	90	211	94	117	

表4 小字別人口および世帯数

【令和2年国勢調査からの推計値】

大字	小字	世帯数	人口		
			計	男	女
北部地域		32,579	73,765	34,735	39,030
寺内	油田一丁目	3,821	8,480	4,066	4,414
	油田二丁目	54	145	67	78
	油田三丁目	327	643	315	328
	堂ノ沢一丁目	216	482	237	245
	堂ノ沢二丁目	225	517	239	278
	堂ノ沢三丁目	153	343	159	184
	蛭根一丁目	187	363	176	187
	蛭根二丁目	206	455	227	228
	蛭根三丁目	220	506	218	288
	高野	247	527	246	281
	鶴ノ木	106	226	108	118
	大畑	80	159	67	92
	焼山	26	65	31	34
	後城・字將軍	66	128	66	62
	大野路	292	1,101	613	488
	神屋敷・字神屋敷	37	86	38	48
	児桜一丁目	139	328	147	181
	児桜二丁目	57	124	64	60
	字イサ千刈	151	326	142	184
	字三通	106	221	92	129
	250	514	232	282	
	659	1,197	568	629	
	17	24	14	10	
外旭川	八幡田一丁目	5,409	11,966	5,587	6,379
	八幡田二丁目	273	579	275	304
	八幡柳一丁目	307	685	307	378
	八幡柳二丁目	259	599	277	322
	八幡柳三丁目	301	659	308	351
	字家ノ前	338	715	346	369
	字大堤	38	107	47	60
	字大畑	22	41	17	24
	字大谷地	162	329	152	177
	字大谷地目下	163	367	171	196
	字大堰下	460	1,067	511	556
	字蒲沼・字土手	17	34	15	19
	字小神田	5	15	9	6
	字小谷地	457	1,103	500	603
	字在後田	77	150	80	70
	字三三宮	36	79	37	42
	字神田	156	591	238	353
	字神田	395	737	367	370
	字田中	22	46	24	22
	字田朝	38	67	34	33
	字堂ノ前	21	49	24	25
	字鳥ノ谷	104	217	103	114
	字中谷地	331	641	282	359
	字野幡村	8	19	11	8
	字八幡谷	186	351	169	182
	字前谷地	464	970	467	503
	字待合	224	490	223	267
	字松崎	35	60	31	29
	字水口	55	117	54	63
	字南山	241	553	260	293
	字山崎	25	55	23	32
	字四百里	167	425	203	222
		22	49	22	27
土崎港中央	一丁目	1,834	4,103	1,875	2,228
	二丁目	289	640	315	325
	三丁目	197	420	180	240
	四丁目	225	572	258	314
	五丁目	307	788	336	452
	六丁目	332	666	298	368
	七丁目	231	488	227	261
土崎港東	一丁目	253	529	261	268
	二丁目	1,108	2,468	1,187	1,281
	三丁目	211	521	229	292
	四丁目	485	1,022	482	540
土崎港西	一丁目	90	162	92	70
	二丁目	322	763	384	379
	三丁目	653	1,435	692	743
	四丁目	22	44	20	24
	五丁目	172	329	172	157
	104	288	121	167	
	137	251	137	114	
	218	523	242	281	

表4 小字別人口および世帯数

【令和2年国勢調査からの推計値】

大字	小字	世帯数	人口		
			計	男	女
土崎港南	一丁目	1,226	2,584	1,188	1,396
	二丁目	437	957	434	523
	三丁目	278	588	249	339
		511	1,039	505	534
土崎港北	一丁目	2,528	5,645	2,657	2,988
	二丁目	387	904	419	485
	三丁目	312	684	319	365
	四丁目	776	1,755	825	930
	五丁目	273	624	282	342
	六丁目	302	638	323	315
	七丁目	258	639	294	345
		220	401	195	206
土崎港その他	相染町字大谷地	1,409	2,944	1,448	1,496
	相染町字沖谷地	152	319	158	161
	相染町字堂ノ後	270	597	325	272
	相染町字中谷地	4	18	9	9
	相染町字沼端	417	795	351	444
	相染町字浜ナシ山	282	602	321	281
	古川町字相染境	274	597	278	319
	10	16	6	10	
将軍野東	一丁目	1,651	3,659	1,711	1,948
	二丁目	428	974	468	506
	三丁目	609	1,354	631	723
	四丁目	420	897	426	471
	194	434	186	248	
将軍野南	一丁目	1,539	3,294	1,529	1,765
	二丁目	431	961	452	509
	三丁目	175	322	134	188
	四丁目	247	547	260	287
	五丁目	262	553	248	305
	424	911	435	476	
将軍野その他	堰青桂向	1,399	3,068	1,443	1,625
	山越町	481	1,000	456	544
	山越町	275	610	297	313
	415	905	440	465	
	228	553	250	303	
港北	新松野町	531	1,105	526	579
		344	710	342	368
	187	395	184	211	
飯島	緑美松根	6,257	15,116	7,172	7,944
	丘砂町	386	935	466	469
	根西町	249	594	259	335
	根東町	188	419	203	216
	京町	237	567	276	291
	野中町	152	441	243	198
	長野本町	374	835	402	433
	長野上町	157	351	160	191
	穀道東一丁目	39	91	49	42
	道東二丁目	295	613	296	317
	道東三丁目	216	544	251	293
	道東四丁目	267	582	278	304
	川端一丁目	91	189	87	102
	川端二丁目	176	392	191	201
	川端三丁目	66	155	83	72
	鼠田一丁目	139	326	151	175
	鼠田二丁目	190	464	227	237
	鼠田三丁目	194	475	224	251
	鼠田四丁目	151	352	157	195
	飯田一丁目	183	441	214	227
	飯田二丁目	107	276	121	155
	飯田二丁目・字田尻	83	216	99	117
	西袋一丁目・西袋二丁目	325	802	375	427
	西袋三丁目	115	252	121	131
	新町一丁目	290	649	310	339
	新町二丁目	263	634	294	340
	新町三丁目	160	423	211	212
	字飯島水尻	324	768	353	415
	字家ノ下	62	125	63	62
	字大崩	31	66	42	24
	字大袋	34	78	35	43
	字坂道端	169	305	158	147
	字穀丁大谷地・字砂田・字古道・字古道下川端	15	35	18	17
	字田尻堰越	6	14	5	9
	字天ノ袋・字中野・字平右衛門田尻	40	83	44	39
	字長山	150	340	166	174
	字南場掛	7	17	7	10
	字鼠田尻	18	40	20	20
	字堀川	98	716	273	443
	字前田表	6	11	6	5
	字薬師田	204	500	234	266

表4 小字別人口および世帯数

【令和2年国勢調査からの推計値】

大字	小字	世帯数	人口			
			計	男	女	
金足	清	瀬山	1,162	2,681	1,277	1,404
		岩浦	85	208	88	120
		追分水	55	129	63	66
		大田	252	505	233	272
		黒川	60	138	58	80
		小下	85	231	114	117
		高嶋	57	126	58	68
		堀内	268	632	320	312
		吉田	161	359	173	186
			45	102	55	47
			40	100	45	55
			34	101	46	55
			20	50	24	26
下新城	崎城	青岩	1,704	4,219	1,949	2,270
		小笠	53	131	57	74
		長中	102	246	111	135
			76	171	89	82
			94	308	120	188
			463	998	446	552
上新城	坂又	石小	348	998	428	570
		五丁	12	23	12	11
		白山	23	94	48	46
			87	197	95	102
			9	22	9	13
			91	285	117	168
			32	68	29	39
			87	288	106	182
			7	21	12	9

表4 小字別人口および世帯数

【令和2年国勢調査からの推計値】

大字	小字	世帯数	人口		
			計	男	女
河辺地域		2,975	7,264	3,472	3,792
河 辺		2,975	7,264	3,472	3,792
	赤岩	92	221	110	111
	平見	278	607	312	295
	沢野	27	67	35	32
	張田	60	155	64	91
	北野	621	1,392	670	722
	高屋	402	912	428	484
	内内	69	169	87	82
	岡島	49	128	64	64
	戸島	279	960	422	538
	成谷	24	57	28	29
	畑谷	96	260	119	141
	松井	192	455	221	234
	諸田	142	358	170	188
	和田	644	1,523	742	781
雄和地域		2,017	5,134	2,496	2,638
雄 和		2,017	5,134	2,496	2,638
	沢田	73	178	92	86
	村波	34	88	42	46
	野子	57	119	61	58
	波野	116	293	131	162
	手子	24	203	112	91
	繁米	33	81	38	43
	米賀	43	125	64	61
	木沢	78	193	93	100
	川川	20	132	68	64
	沢川	196	466	235	231
	沢川	112	255	125	130
	尾鳥	85	221	111	110
	法田	64	166	83	83
	田田	16	127	47	80
	沢田	77	201	90	111
	瀬川	95	260	117	143
	黒川	598	1,202	588	614
	草川	182	504	250	254
	芝野	114	320	149	171

令和6年10月1日現在
秋田市年齢別・地区別人口
(令和2年国勢調査からの推計値)
令和7年2月発行

編集／発行 秋田市山王一丁目1番1号
秋田市企画財政部情報統計課
電話018-853-8290