

■ 作品写真添付欄

※ご記入いただいた個人情報は、本展に関する連絡や作品送付、広報活動、次回展のご案内送付など、本展開催に必要な目的で使用させていただきます。他の目的には使用いたしません。

応募締切 | 2015年10月26日(月) 必着

応募先 | NPO法人アートリンク うちのあかり「あきたアート事務局」

〒010-1632

秋田市新屋大川町12-3 秋田公立美術大学

キリトリ

第一回

作品集  
募

障がい×日々×創る

あきたアート

あつまれ  
はだしの  
こころ

応募期間 2015.10.1(木)～10.26(月)

こんな作品を募集します | 絵や写真、造形作品などはもちろん、日々の生活の中でいつの間にか生まれてしまったモノやうっかりすると日々の流れに紛れていきそうなモノなど、広くみなさんの魅力あふれる「表現」を大募集いたします。ご応募いただいた全作品を、本年12月に秋田県立美術館県民ギャラリーにて行われる展覧会「あきたアート」に展示いたします。

主催 秋田市

# 障がい×日々×創る 第1回 あきたアート 募集要項

## 応募作品について

- 応募資格** | 秋田県在住  
18歳以上の障がいのある個人またはグループ
- 種類** | 絵画、書、写真、造形、インスタレーション等  
(表現のジャンルは問いません)
- 応募点数** | 1人(1グループ) 5点以内
- 出品サイズ** | 宅配便送付または直接搬入可能なサイズ  
(あまりに大きな作品や広い展示面積が必要な場合はご相談ください)
- 額装** | 作品を額装する必要はありません  
(額装していただいても構いません)
- 応募料金** | 無料  
(但し応募書類や作品の送料は往復ともに応募者のご負担となります。)
- 応募先** | NPO法人アートリンク うちのあかり  
「あきたアート事務局」  
〒010-1632  
秋田市新屋大川町12-3 秋田公立美術大学

**募集期間** | 2015年10月1日(木)～10月26日(月)  
**応募締切** 2015年10月26日(月) 必着

## 応募条件

- ・これまでに受賞歴のない作品であること。
- ・各種メディアへの画像掲載に同意いただけること。
- ・動植物や水を扱う作品、大きな音を伴う作品は、会場の規則で応募できません。
- ・生ものや悪臭を放つ作品、火気等の危険物を用いた作品、他者の著作権や肖像権を侵害する作品など、危険・有害・違法な作品は応募できません。
- ・展覧会は撮影可にいたしますので、ご了承ください。  
(応募作品の撮影が不可の場合は事前に事務局までお知らせください。)

## 応募方法

応募用紙に必要な事項をご記入のうえ、作品写真を添付してお送りください。応募は作品の実物ではなく、写真で受付いたします。複数ご応募いただく場合、応募用紙は1作品につき1枚ご記入ください。応募用紙は足りなければコピーしてお使いください。

写真は、必須である全体写真のほか、部分写真や、立体作品ならばさまざまな角度から撮影したものを添付することも可能です。写真裏面に、作品の上下を示し、作者名と作品名を明記してください。応募用紙・応募写真は返却いたしません。

## 応募から作品展示までの流れ

- |                                      |                                       |   |  |  |   |
|--------------------------------------|---------------------------------------|---|--|--|---|
| <b>1 募集期間</b><br>応募締切<br>2015年10月26日 | <b>2 作品審査</b><br>特集作家選定<br>2015年10月下旬 | <b>3 出展のご案内</b><br>出展の詳細をお知らせ<br>2015年11月中旬 | <b>4 作品搬入</b><br>宅配便着日指定/直接搬入<br>2015年12月14日 | <b>5 展覧会開催</b><br>2015年12月17日～<br>12月27日 | <b>6 作品搬出</b><br>宅配便着払い/直接搬出<br>2015年12月28日 |
|--------------------------------------|---------------------------------------|---|--|--|---|

## 応募作品の搬入・搬出について

- 搬入** | 2015年12月14日 11:00～17:00  
秋田県立美術館県民ギャラリー  
搬送中に損傷しないよう十分に梱包し、宅配便などを使いお送りください。直接持ち込んでいただくことも可能です。送料は応募者のご負担となります。
- 返却** | 宅配便により着払い(応募者のご負担)で返送いたします。  
直接引き取っていただくことも可能です。  
2015年12月27日 17:00～18:00  
2015年12月28日 11:00～18:00  
秋田県立美術館県民ギャラリー

※作品の取り扱いには充分注意をはらい、慎重を期しますが、搬入出時展示中における作品の損傷、事故などについては責任を負いかねますので、ご了承ください。

## 審査員(特集作家選定)

**中津川浩章** | 美術家 アートディレクター  
工房集、2012、13、14年埼玉県障害者アート展、アール・ド・ヴィーヴル、アートディレクター。川崎岡本太郎美術館「岡本太郎とアールブリュット」展キュレーション。2015年東北障がい者アート公募展選考委員などを務める。  
<http://nakatsugawahiroaki.web.fc2.com/>

**藤浩志** | 美術家 秋田公立美術大学教授 十和田市現代美術館館長  
京都市立芸術大学大学院美術研究科修士後、パプアニューギニア国立芸術学校講師、都市計画事務所勤務を経て藤浩志企画制作室を設立。美術空間を作るデモンストレーションを実践。  
<http://geco.jp>

### お問い合わせ

TEL | 018-888-8121(担当|安藤)  
E-mail | utinoakari@gmail.com  
※電話に出られない場合もございます、ご了承ください。

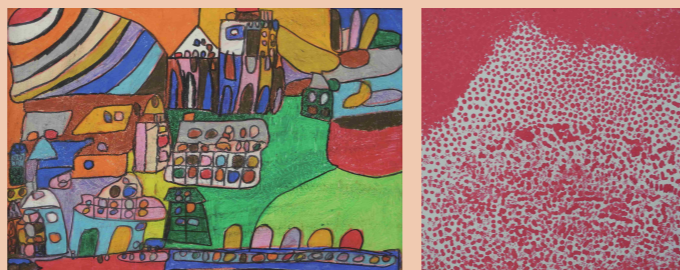

# 第1回 あきたアート 応募用紙

事務局記入欄

## 作者について

フリガナ:		
作者名またはグループ名: 雅号・作家名使用の場合は本名も記入してください	年齢: 歳	○をつけて下さい 性別: 男・女
障がいの種類: ○をつけて下さい 身体障がい・知的障がい・精神障がい・発達障がい・その他( )		
プロフィール、創作活動歴等: グループの場合は、その説明をお願いします		

## 連絡先について

応募者氏名:	
作者との関係: ○をつけて下さい 本人・親権者・後見人・権利を移譲された法人・その他( )	
住所: 建物の名前や部屋番号までご記入下さい 〒 -	
電話番号:	FAX:
Eメール:	

## 作品について

フリガナ:	制作年:		
作品名:	年		
作品の種類: ○をつけて下さい 絵画・書・写真・立体造形・その他( )			
作品のサイズ: 平面の場合			
縦	cm	横	cm
作品のサイズ: 立体の場合			
幅	cm	高さ	cm
		奥行	cm
素材・技法:			
作品・制作のアピールポイント: いつ、どのように制作しているか等			

キ  
リ  
ト  
リ