

高さ約60m
ビル20階建?!

過去最大級のクルーズ船
クアンタム・オブ・ザ・シーズ
秋田港初寄港!

アメリカ
シアトルから

10月12日撮影

秋田大 あきだい

Big & World Wide 海外とつながる秋田市へ!

- 2 市長コラム
- 3 国際交流トピックス
- 4 市役所からのお知らせ
- 8 市職員の給与
- 10 育児/情報チャンネルa



台湾・台南市と「交流協力に関する合意書」締結

3頁に関連記事



今年7月に行った秋田市消防操法大会にて。地域の消防団が日頃の訓練の成果を競い合いました

市長コラム

日っ初っ心

秋田市長 ● 穂積 志(もとむ)

総理大臣表彰！われらが秋田市消防団

この秋の行楽シーズン、何度かあった3連休もおおむね穏やかな好天に恵まれ、季節を存分に楽しめたかたも多かったのではないのでしょうか。ただ一方では気候変動による災害列島といわれる昨今、豪雨や台風の直撃を受けた被災地では今なお避難所生活を余儀なくされていることも事実です。

そんな中、先般うれしいニュースがありました。昨年7月の豪雨災害での活動が認められ、秋田市消防団が今年の防災功労者内閣総理大臣表彰を受賞しました。9月13日に表彰式が総理官邸で行われ、同20日には倉田芳浩団長と佐々木 徹副団長が市役所に報告に来てくれました。

国土交通省の推薦要旨は、豪雨の期間、人的被害などを最小限にとどめたのは、昼夜を問わず市内全域で河川の警戒巡視や土のう積み、排水活動、住民の避難誘導、ボートによる人命救助などを適切に実施した結果であり、その功績は極めて顕著である、とのことで

した。私としても災害時に即時・的確に対応するためには、常備消防に加え、日頃から最前線で活動し、地理や家族構成など、地域の実情に詳しい団員のかたがたの協力が不可欠だということ改めて痛感しました。

さて消防団に関して私の胸に深く残っている出来事があります。以前に東北市長会が福島県相馬市で開催された際、東日本震災消防団員顕彰碑を訪れ手を合わせてきたときのことです。これには、津波に襲われながらも最後まで市民を避難誘導し殉職した10人の消防団員の氏名と年齢、そして碑文が刻まれていました。全員が30代40代で、皆それぞれに仕事を頑張りが家族を愛し希望にあふれた将来があっただろうと思うと、その無念さに胸が押しつぶされそうでした。碑文をご紹介します(抜粋)。

団員ハ能ク其ノ職務ヲ遂行シ
津波被災人口五千四百余ノ内
九割ヲ誘導セシム
団員ヲ懸命ナル救難ナカリセバ

更ニ被害甚大ナルベシ
 市民一同痛惜ノ念断腸ノ如シ
 相馬市ハ勇氣ト郷土愛ヲ稱エ
 永久ニ顕彰スルモノナリ

格調がありジーンと胸を打つ文章に、相馬市民の感謝と敬意と、未来に向けて忘れてはならない、という決意を感じます。実際に相馬市では殉職した団員の子どものための教育について、学力向上のためのお手伝いや支援金、奨学金などの補助制度なども講じているとのことでした。

余談ですが、実は私もかつて新屋分団に所属し夜回りや水防訓練に参加していました。実際の火災現場にも何回か出勤しています。

「火事場の馬鹿力」という言葉がありますが、よくもあの重い器具やホースを持たせたものだ、後から振り返ったこともありました。

季節は晩秋から初冬へ、そろそろ冬支度を考える時期になります。火の元には十分に注意され、しっかりと寒さ対策をしたうえでみなさん健康にお過ごしください。

台湾・台南市と

たいなん

「交流協力に関する合意書」を締結しました



交流合作合意書簽署儀式

台南市政府永華市政センターにて、交流協力に関する合意書を締結した穂積市長と台南市・黄偉哲市長

問い合わせ▶観光振興課☎(888)5602

平成29年に秋田公立美術大学と台南應用科技大学が国際交流協定を締結したことを契機に、観光や文化、スポーツなどの分野で交流を続けてきた台南市と、さらなる交流の促進に向けて、10月5日、「秋田市と台南市との交流協力に関する合意書」を締結しました。

台南市は、台湾の南西部に位置する人口約185万人の都市で、史跡や文化財などの歴史的建造物と近代的建造物が併存する古都であり、台湾のグルメが集まる美食のまちとしても知られています。この合意書に基づき、台南市とは、さまざまな相互交流の促進に取り組んでいきます。

台南市について

- 面積 2千192km²(秋田市の2倍以上)
- 市の木 鳳凰木 ●市の花 胡蝶蘭
- 気候 亜熱帯モンスーン気候に属し、一年を通じて温暖で雨が少なく(5〜7月は雨季)

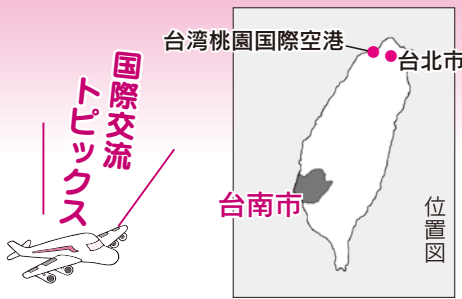

国際交流
トピックス



近代的なビルが立ち並ぶ市街地



歴史ある町並みが残る「神農街」

- 国民健康保険
- 後期高齢者医療保険



紙の保険証の発行は 12月1日まで

●問い合わせ

国民年金課☎(888)5633
後期高齢医療課☎(888)5638

今年12月2日(月)以降はマイナ保険証(保険証として利用登録したマイナンバーカード)に移行し、現行の紙の保険証は発行されなくなります。

発行済の保険証は、経過措置により次の期限まで使用できます。

国民健康保険

…令和7年12月1日(月)まで

後期高齢者医療保険

…令和7年7月31日(木)まで

- ◆期限後は、マイナ保険証が下記に記載の資格確認書を使用してください
- ◆12月2日以降、紙の保険証の記載事項に変更があった場合は「資格確認書」か「資格情報のお知らせ」を郵送します
- ◆マイナ保険証をお持ちのかたへ、資格情報を確認できるお知らせを来年郵送予定です

マイナ保険証に
移行していませんかへ



マイナンバーカードを作っていないかたや、作ったものの保険証の利用登録をしていないかたなどへ、現行の保険証と同様に利用できる「資格確認書」を来年郵送予定です。

紙の保険証を紛失した場合…12月2日以降は新規に発行されませんが、マイナ保険証を使用するか、「資格確認書」の申請をしてください。

70〜74歳以上のかたが対象の

「高齢受給者証」をお持ちのかたへ

12月1日までに70歳になるかた

…一部負担割合が記載された現行の「高齢受給者証」を郵送します

12月2日以降に70歳になるかた

…マイナ保険証あり▶一部負担割合が記載されたお知らせを郵送します

…マイナ保険証なし▶一部負担割合が記載された「資格確認書」を郵送します

マイナンバーカードを

保険証として利用するためには

登録が必要ですので、詳しくはお問い合わせください。市役所1階の国民年金課や後期高齢医療課でも手続きをサポートしています。

市役所からのお知らせ

●文中の「SC」はサービスセンターの略

市立病院の改築工事完了に伴い、11月5日(火)午前7時から、東側と西側どちらの駐車場へも入退場が可能となります。
市立病院新病院建設室 ☎0570-01-4171

◆11月4日(月)「振替休日」は、家庭ごみと資源化物を平常どおり収集します

収集日にあたっていている地区のたはお忘れなく。

●問い合わせ 環境都市推進課

☎(888)5709

◆特別整理期間のため、11月16日(土)から30日(土)まで、中央図書館

明徳館、同河辺分館、土崎・新屋

・雄和の各図書館、移動図書館イ

ソップ号は休館します(フォンテ

文庫は除く) ご了承ください。

●問い合わせ きららとしよかん

明徳館 ☎(832)9220

◆明徳地区コミュニティセンター

は、12月1日(日)から大規模改修

工事のため約1年間休館します

●問い合わせ 利用開始時期は、改めてお知らせ

生活総務課 ☎(888)5625

市税の納付には便利な 口座振替のご利用を!

◆今月納期の市税

国民健康保険税第5期

…納期限12月2日(月)

市税の納付には、パソコンやス



スマートフォンなどから申し込みができる「秋田市Web口座振替受付サービス」のご利用が便利です。

納付書の場合、コンビニエンスストアなどで納付できるほか、スマホ決済やクレジットカード納付も利用できます。詳しくは市ホームページをご覧ください。

◆広報ID番号 1034290

●問い合わせ 国保年金課 ☎(888)5634

学校適正配置地域ブロック協議会を開催します

市では、小・中学校のよりよいあり方(学校適正配置)の実現に向けた協議を進めています。傍聴希望のかたは、直接会場へお越しください。

第6回南部地域ブロック協議会

日時 11月7日(木)

午後6時30分～7時30分

会場 南部市民SC

●問い合わせ 学校適正配置推進室 ☎(888)5812

マイナンバーカードの 申請サポートを実施

マイナンバーカードの申請サポートを次の日程で行います。健康保険証など本人確認書類をお持ち

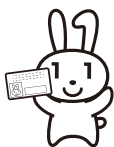

【会場と日程】
いずれも11月開催。時間は午前10時～正午、⑦のみ午後3時まで

- ① 河辺総合福祉交流センター：11日(月)
- ② 東部市民SC：12日(火)
- ③ 北部市民SC：13日(水)
- ④ 西部市民SC：14日(木)
- ⑤ 雄和市民SC：15日(金)
- ⑥ 南部市民SC別館(牛島)：19日(火)
- ⑦ フォンテAKITA 1階下りエスカレーター付近：20日(水)
- ⑧ 南部市民SC：21日(木)

*14歳以下のかたが申請する場合は、保護者が同行してください。
*市民課では平日のほか、11月10日(日)・24日(日)、午前9時～午後4時30分にもサポートを行います。

●問い合わせ 市民課 ☎(888)5717

オープンデータ意見交換会に参加しませんか

オープンデータ(※)のさらなる可能性を探るため、データを活用して、まちづくりの課題解決や地域経済の活性化につながる新しいサービスの創出に取り組みたい企業・団体・個人と、行政、有識者の三者による意見交換会を開催します。傍聴希望のかたは、市ホームページをご覧ください。

◆広報ID番号 1044106

※おもに国や自治体が公開している無償で利用できるデータ
日時 11月13日(水)午後6時～8時
会場 文化創造館 先着30人
申し込み 下記コードを読み込むか、Eメールで氏名、所属(企業・団体名など)、参加人数を記入し、11月12日(火)までデジタル化推進本部へ。



オープンデータ意見交換会

出前講座はじめての スマートフォン教室

スマホ初心者グループ(2～4人)に無料で講師を派遣します。会場は各自で確保してください(コミュニティセンターの会議室などは無料で予約できます)。



講座内容 ①基本講座(基本操作・電話・カメラ・文字入力など)、②LINEのどちらかを選択できます
派遣日時 平日の、①午前10時～正午、②午後1時～3時、③午後2時～4時のいずれか
申し込み 電話で希望講座内容基本講座かLINE、日時、会場予定、グループ代表者の氏名、電話番号、参加人数を、(株)ALLAへお知らせください。

☎(803)6430

文中の「広報ID番号」を、秋田市ホームページ上の検索画面(右)に入力すると当該ページへ移行します

サイト内検索 よくある質問検索 広報ID検索

「広報ID番号」をここに入力!



市外局番 = ☎018

「農家のパーティ」ネットワーク通販サイト

あきたづくし

詳しくは
こちら

11月14日(木)まで送料無料

キャンペーン実施中!

秋田の特産品を贈ろう♪



冬も油断禁物! 食中毒と 感染性胃腸炎に「ご注意ください」

食中毒や感染性胃腸炎の原因となるノロウイルスは感染力が非常に強く、少量でも口から体内に入ることによって感染します。

◆ノロウイルスなどの感染経路

ウイルスの付着した食べ物を十分に加熱せず摂取したり、それらが付いた器具の使用や、感染者が手洗い不十分なまま調理をすることで感染します。また、感染者の便やおう吐物を触った後、正しい手洗いをしないと手指に付いたウイルスが口に入り感染します。感染者が触れた蛇口やドアノブに、

後から触れた手を介して感染することもあります。

◆ノロウイルスの症状

吐き気、おう吐、下痢、腹痛、発熱など。特に乳幼児や高齢者などの抵抗力の弱い人は脱水症状を起すこともあります。下痢止め薬は、回復を遅らせることがあるので使用しないようにしましょう。

◆予防のポイント

▼石けんで手洗い: 調理や食事の前、トイレの後、オムツ交換後、下痢やおう吐物を処理した後など
▼食品や調理器具は加熱か塩素消毒: 食品は、中心温度85℃以上で90秒以上加熱しましょう。調理器具は85℃以上の熱湯で1分以上加熱するか、0.02%塩素系消毒液に

浸した後、洗い流します

◆感染を拡大させないために

▼便やおう吐物の処理時は、使い捨てエプロン、手袋、マスクを身に付けましょう
▼ドアノブ、トイレ、洗面所などは0.02%塩素系消毒液で拭いた後、水拭きしましょう
▼汚物が付いた衣類は、静かにもみ洗いし十分にすすいだ後、0.02%塩素系消毒液に30〜60分間浸すか、85℃以上で1分以上の熱湯で洗濯を

▼下痢やおう吐などの症状がある場合は、食品を直接取り扱う作業をしないようにしましょう
▼感染者の入浴は一番最後か、シャワー浴だけにします。風呂のお湯は毎日換えて、床や壁、浴槽、

11月8日は「いい歯の日」

おいしく食べる、楽しく話すなど、豊かな人生を送るための基礎となる、歯や口の健康を考えてみませんか?
問い合わせ▶保健予防課☎(883)1178

◆よく噛むとこんな効果が!

- ▶唾液の量が増える ▶食べ過ぎ防止
- ▶胃や腸での消化・吸収を高める
- ▶記憶力向上・認知症予防
- ◆噛むと増える唾液の働き
- ▶むし歯・歯周病・口臭の予防
- ▶味覚を感じやすくする
- ▶細菌の増殖を防ぐ



◆口周りの筋肉を動かす「舌体操」

- ▶口の体操を行うと、舌などの筋肉が鍛えられ、唾液の分泌が促進されます
- ▶舌を回すときは、口を閉じて歯茎の外側をゆっくりなぞりましょう

■舌を上下に出す



■口の中で舌を左右に回す



◆効果的な歯磨き方法やお口の健康づくり情報をチェック!
右記コードからどうぞ。



トウズレンジャー

生活援助サービスマスター 研修を実施します

要支援認定者・事業対象者の自宅に訪問し、掃除や買い物などの生活援助を行う「訪問型サービスA」の従事者を養成します。

全日程受講後、事業所でサービスマスターとして従事することができ、指定事業所への就職相談会を実施しますが、勤務を保障するものではありません。

対象▶18歳以上のかた

(次のかたは対象外)▶訪問介護事業所のヘルパーとして従事可能な資格をもっているかた、要介護・要支援認定者、介護予防・日常生活支援総合事業の事業対象者)

日時▶12月23日(月)・24日(火)・27日(金)、

午前9時20分〜午後5時

会場▶市役所6階会議室6・A

テキスト代▶1千430円

定員▶20人

申し込み▶11月5日(火)午前9時から

12月6日(金)午後5時まで、長寿

福祉課へ。☎(888)5668

シャワーヘッド、いす、洗面器、排水溝なども掃除しましょう

●問い合わせ

▶食中毒に関すること

…衛生検査課☎(883)1181

▶感染性胃腸炎に関すること

…健康管理課☎(827)5250

市役所からのお知らせ

●文中の「SC」はサービスセンターの略

空き家を所有するかたへ 無料相談会を開催します

市内の空き家物件の管理、売却、相続登記などの相談に宅建士、司法書士などが応じます。

日時▶11月30日(土)午後1時～4時

会場▶中央市民SC洋室2(市役所3階)ほか 定員▶12人(事前申込制)

申し込み▶電話、FAX、Eメールのいずれかで、住所、氏名、電話番号、空き家の所在地、相談内容を、11月22日(金)まで住宅政策課へお知らせください。相談時間は後日連絡します。

FAX(888)5771

Eメール ro-cshs@city.akita.lg.jp

女性が働きやすい環境整備費用の一部を補助

「秋田市元気な子どものまちづくり企業」に認定されている企業を対象に、女性が働きやすい環境整備費用の一部を補助します。詳しくは、下記コーナーからご覧ください。



なでしこ環境整備補助金

「秋田市元気な子どものまちづくり企業」について、詳しくは市ホームページをご覧ください。

◆広報ID番号 1028825
対象工事など▶子育てスペース、女

性専用トイレ・更衣室・休憩室の整備および付属備品の購入(付属備品のみ購入は対象外)

補助率▶対象経費の2分の1

補助額▶上限200万円(子育てスペースを含まない場合は上限100万円)

申請期限▶1月31日(金)(ただし、予算額に達した場合、終了となります)

*2月28日(金)までに実績報告ができるものに限ります。

●問い合わせ 企業立地雇用課

☎(888)5734

小規模修繕の受注希望業者の追加登録を受け付け

市が発注する小規模修繕(50万円以下)の受注を希望する業者の追加登録を受け付けます。申請要領用紙は、市役所4階の契約課で配布しているほか、市ホームページからもダウンロードできます。

*登録済みのかたは申請不要です。

◆広報ID番号 1002125

対象▶市内に主たる事業所があるかた。個人、法人、建設業の許可の有無、経営規模、従業員数などは問いませんが、建設工事の業者登録済みのかたは申請できません

申し込み▶11月11日(月)から22日(金)までの平日、午前8時30分～正午、午後1時～5時に契約課へ

●問い合わせ

契約課 ☎(888)5436

納税通知書などの発送用 窓付封筒の広告を募集

納税通知書などの発送用窓付封筒に印刷する広告を募集します。入札参加条件など詳しくは、11月5日(火)から市ホームページでご覧いただけます。

◆広報ID番号 1026459

広告を募集する窓付封筒の用途

▶固定資産税納税通知書用

▶軽自動車税(種別割)納税通知書用

▶市民税・県民税・森林環境税(普通徴収)納税通知書用

▶市民税・県民税・森林環境税特別徴収税額通知書用

申込期間▶11月5日(火)から26日(火)まで

入札日程▶12月9日(月)午前10時～

*会場は後日お知らせします。

●問い合わせ

市民税課 ☎(888)5473

都市計画公園の計画変更 に関する説明会

市では、人口減少などの変化を踏まえ、長期未着手の都市計画公園の見直しを進めています。

今回、保戸野街区公園ほか25公園の都市計画変更に関する説明会を開催します。詳しくは市ホームページをご覧ください。

◆広報ID番号 1044186

*未開設公園(一部未開設を含む)の計画を変更するもので、今ある公園は引き続き利用できます。

日時▶11月13日(水)午後6時～

会場▶中央市民SC洋室4(市役所3階)

申し込み▶電話、FAX、Eメールのいずれかで、氏名、電話番号を、11月12日(火)まで都市計画課へお知らせください。

☎(888)5764

FAX(888)5763

Eメール ro-urim@city.akita.lg.jp

非課税世帯のかたは 市のがん検診などが無料

健診時、次のいずれか(最新年度のものをお持ちください)。詳しくは、5月に全戸配布した秋田市健診ガイドや市ホームページでご確認を。

◆広報ID番号 1005381

①介護保険料額決定(変更)通知書

②介護保険負担限度額認定証

③市県民税(所得・課税)証明書

*①②は、がん検診など受診のため再発行は行っていません。

*③は、市民税課(市役所2階)、各

市民SC(中央・東部・南部別館を

除く)、駅東SC、岩見三内・大

正寺の各連絡所で「健診に必要」と伝えると無料で発行します。

●問い合わせ

保健予防課 ☎(883)1176

文中の「広報ID番号」を、秋田市ホームページ上の検索画面(右)に入力すると当該ページへ移行します

サイト内検索 よくある質問検索 広報ID検索

「広報ID番号」をここに入力!



市外局番 = ☎018

市民活動フェスタ2025
で団体の活動をPR!

来々年3月9日(日)にアルヴェで開催する「市民活動フェスタ2025」で活動PRブースの出展やプロモーション動画、ステージPRで団体の活動をPRしてみませんか？動画は遊学舎や市公式YouTubeでも放映・配信されます！
対象▶NPO・市民活動団体など、公益的な活動を行う団体

募集数▶活動PRブース▶30組（うち飲食販売などを含む団体6組）、プロモーション動画▶10組、ステージPR▶10組（1団体20分）
申し込み▶参加申込書を下記ホームページからダウンロードし、郵送、FAX、Eメールのいずれかが佐川さんが10月8日の伝達式。写真右

生き生き！
"エイジレス・ライフ！"

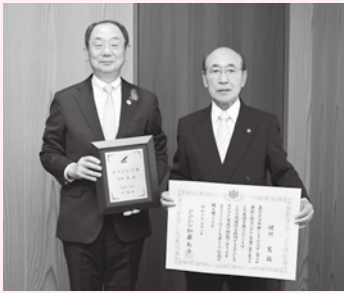

10月8日の伝達式。写真右が佐川さん

内閣府のエイジレス・ライフ（※）実践事例として、佐川 篤さんの取り組みが「エイジレス章」に決定しました。おめでとうございます。

佐川さんは、県無形民俗文化財に指定されている「秋田万歳」の伝承者として地域の行事などで実演し、定年退職後には「あきた芸能つどいの会」を結成し、活動の拡大に努められています。

※高齢者が年齢にとらわれず、自らの責任と能力において生き生きとした生活を送ること

エイジフレンドリーシティ
スタンプラリー



開催期間
11月1日(金)から
30日(土)まで

賞品
3,000円分▶10本
2,000円分▶100本

市内の「エイジフレンドリーパートナー」店舗で買い物をし、スタンプを集めよう！異なる店舗のスタンプ2個で、商品引換券が当たる抽選に応募できます。応募券付きチラシは、長寿福祉課(市役所2階)や各市民SC、参加店舗に設置中。詳しくは右記コードからどうぞ。



問い合わせ
長寿福祉課 ☎ (888)5666

令和7年度の
新規就農研修生3次募集

園芸振興センター(仁井田)ほかで、野菜・花き栽培に関する研修を行います。研修期間は来々年4月から2年間。受講無料ですが、テキスト代、傷害保険などは自己負担となります。詳しくは市ホームページをご覧ください。

●問い合わせ 市民交流サロン
Eメール cosmo-space@alve.jp
FAX (887)5659
☎ (887)5312

で、11月30日(土)当日消印有効まで提出してください。応募多数の場合抽選となります。
https://www.alve.jp/facility/salon
〒010-8506 東通仲町4-1
アルヴェ3階市民交流サロン

パソコン農業簿記講習会
初級者向け

農業経営に必須の基礎知識である複式簿記のルールと、パソコン簿記

●問い合わせ 園芸振興センター
☎ (838)0278

◆広報ID番号 1007071
対象(すべてを満たすかた)
①野菜・花きの経営を志し、研修修了後1年以内に、市内での就業が確実に見込まれるかた
②就業時の年齢が、原則50歳未満のかた
③普通自動車運転免許を取得しているかた(研修開始時までに取得見込みを含む)
申し込み▶申請書類は、右記ホームページからダウンロードできます。申請期限は2月14日(金)(必着)

Eメール no-coag@city.akita.lg.jp
FAX (888)5797
☎ (888)5796

ソフトによる記帳方法を学びます。
対象▶認定農業者、法人・集落営農組織の経理担当、新規就農者など
日時▶12月2日(月)午後1時30分〜4時、3日(火)午前9時30分〜午後3時40分
会場▶市役所6階6-A会議室
講習内容▶ソリマチ農業簿記12ソフトを使用したデータ作成、基本操作演習、税理士による青色申告の手続きと複式簿記記帳の講話。
パソコンは会場に用意します
受講料▶2千円
先着▶20人(9人以下の場合中止)
申し込み▶電話、FAX、Eメールのいずれかで、住所、氏名、連絡先を、11月18日(月)まで農業委員会事務局へお知らせください。

職員手当

職員には給料のほか、各職員の生活実態や勤務条件の違いなどを考慮して手当を支給しています。おもな手当は次のとおりです。

【扶養・住居・通勤・地域手当(令和6年4月1日現在)】

扶養手当	<ul style="list-style-type: none"> ▶配偶者=6,500円(3,500円) ▶子=1万円 ▶父母など=6,500円(3,500円) ▶16~22歳の加算=5,000円 <small>*()内は給料表行政職(1)8級・医療職(1)3級の額。</small>
住居手当	▶借家=限度額2万7,500円
通勤手当	<ul style="list-style-type: none"> ▶交通機関利用者=限度額5万5,000円 ▶交通用具利用者=限度額3万8,100円
地域手当	<ul style="list-style-type: none"> ▶東京都23区在勤者=給料、扶養手当などの合計額の20% ▶医師=給料、扶養手当などの合計額の16%

【特殊勤務手当(令和5年度)】

- ▶職員全体に占める支給職員の割合=27.3%
- ▶1人あたりの平均支給年額=3万4,000円
- ▶手当の種類=市税等賦課徴収手当、福祉事務現業手当、救急手当など、21種類



【時間外勤務手当(令和5年度)】

- ▶支給総額=6億6,994万3,000円
- ▶1人あたりの平均支給年額=28万6,000円



【期末・勤勉手当の支給割合(令和6年4月1日現在)】

期末手当	<ul style="list-style-type: none"> ▶6月期=1.2月分 ▶12月期=1.2月分 } 合計 2.4月分
勤勉手当	<ul style="list-style-type: none"> ▶6月期=1.025月分 ▶12月期=1.025月分 } 合計 2.05月分

* 職制上の段階や職務の級などにより加算措置があります。

【退職手当の支給割合(令和6年4月1日現在)】

基本額	自己都合退職	勸奨・定年退職
20年勤務	19.6695月分	24.586875月分
25年勤務	28.0395月分	33.27075月分
35年勤務	39.7575月分	47.709月分
最高支給限度	47.709月分	47.709月分

▶調整額=職員の在職区分に応じて定める調整月額(0円~5万9,550円)の60月分

▶1人あたりの平均支給額(令和5年度)=1,255万円

* 平均勤続年数は23年3月。

一般行政職の級別職員数(令和6年4月1日現在)

職員の給料は、職務と責任の程度などに応じて、下記のとおり1~8級に区分されています。

*()内は級ごとの代表的職名。%は全体に対する割合です。

- ▶1級(主事・技師)=186人/13.1%
- ▶2級(主事・技師)=156人/11.0%
- ▶3級(主事・主任・主査)=314人/22.1%
- ▶4級(主任・主査・主席主査)=411人/28.9%
- ▶5級(課長補佐)=181人/12.7%
- ▶6級(課長)=107人/7.5%
- ▶7級(次長)=45人/3.2%
- ▶8級(部長)=21人/1.5%



特別職の給料など(令和6年4月1日現在)

給料 市長=105万5,700円(117万3,000円)
副市長=85万4,050円(89万9,000円)

* 本来の給料月額から、市長は10%、副市長は5%を減額しています。()内は本来の額です。

報酬 議長=70万4,000円 副議長=65万5,000円
議員=62万5,000円

▶期末手当の算定式

= 給料月額など × 100分の120 × 支給割合

▶支給割合

= 市長・副市長…6月期・12月期ともに1.625月分で、合計3.25月分

= 議長・副議長・議員…6月期1.6月分、12月期1.625月分で、合計3.225月分

* 市長は算定額から10%、副市長は5%を減額しています。



職員配置の適正化に努めています

市の総職員数は2,656人(令和6年4月1日現在)。これは、一般職に属する職員数で、地方公務員の身分を有する休職者、派遣職員などを含み、会計年度任用職員などを除きます。

* 令和5年度から2年に1歳ずつ定年を引き上げ、令和13年4月に65歳とする定年延長制度を実施しています。

【各部門の内訳】…()内は前年度比

▶一般行政=1,547人(+18)…議会、総務、税務、民生、衛生、労働、農林水産、商工、土木

▶特別行政=797人(0)…教育、消防

▶公営企業など=312人(-6)…病院、水道、下水道など

note

古くなった水道管を、新たに地震に強い耐震管に



市政を伝える番組作り。取材・編集も職員が



ウェブサイトnoteでは、就職や転職を考えているかたなどに、若手職員目線で「秋田市役所ではたらく」魅力などを分かりやすく紹介しています。ぜひご覧ください！

<https://akita-city.note.jp>
人事課☎(888)5429



←こちらからも

秋田市公式note

Instagram

就農をめざすかたのサポート



環境への負荷を減らし、住みやすい環境に



秋田市公式Instagramでも、「秋田市ではたらく」かたがたを紹介しています！また、四季折々の風景など秋田市の魅力も日々、発信中。ぜひフォローしてください！

広報広聴課☎(888)5471



←こちらから
ご覧いただけます

ウェブサイト・SNSで情報発信中！「秋田市ではたらく」



よりよい 市政運営を めざして

秋田市 職員給与 の概要

市職員の給与は、国や他の地方公共団体との均衡を考慮しながら、市議会の審議を経て条例で定められています。詳しくは8・9ページのとおりです。

問い合わせ▶人事課☎(888)5429

人件費(令和5年度普通会計決算)

人件費は、一般職給与・特別職給与・退職手当・共済組合に支払う負担金・公務災害補償費などの合計です。

- ▶令和5年度人件費(A) = 209億2,345万4,000円
- ▶令和5年度歳出額(B) = 1,537億4,942万5,000円
- ▶令和5年度人件費率(A÷B) = 13.6%

職員給与費(令和6年度普通会計当初予算)

職員給与費(会計年度任用職員は除く)は、給料と扶養・通勤・住居・時間外勤務・期末・勤勉・児童など、諸手当の合計です。ただし、退職手当は除きます。

- ▶令和6年度給与費(C) = 150億257万3,000円
【内訳】給料▶94億638万7,000円、職員手当▶19億94万2,000円、期末・勤勉手当▶36億9,524万4,000円
- ▶令和6年度職員数(D) = 2,523人
- ▶年間1人あたりの給与費(C÷D) = 594万6,000円

*上記の金額は、普通会計(一般会計と市有林会計の合計)の数値です。他都市と比較しやすくするため、普通会計による公表を行っています。

職員の給料(令和6年4月1日現在)

職員の給料は、職種、採用区分、経験年数、役職の段階などによって決まります。

▶一般行政職の給料

(月額)

経験年数	大学卒程度	高校卒程度
初任給	20万3,563円	17万1,882円
採用2年経過後	21万3,118円	18万1,739円
5年以上10年未満	24万6,300円	21万100円
10年以上15年未満	27万3,800円	23万6,500円
15年以上20年未満	32万1,700円	26万7,900円

▶1人あたりの平均給料月額 = 31万4,900円

*平均年齢42.3歳です。



親子で遊ぼう！

「※」印=各市民SC内の施設が会場です。申込時にご確認ください
申=要申込の催しで、申込開始日です



会場	催し(お子さんの対象)	内容 / 定員	日時
子育て交流室(子育て相談支援課) ☎(887)5340	おはなし会(就学前)	絵本の読み聞かせ	11/12(火)10:30~11:00
	よちよち広場 (生後7か月~1歳6か月)	だるまさんの、でんでん いこを作ろう/先着30組	11/14(木)10:30~11:15 申 11/ 6(水) 9:00~
	びよびよ広場 (生後2~6か月)	ママのリフレッシュ体操と はじめての音遊び/先着25組	11/21(木)10:30~11:15 申 11/13(水) 9:00~
中央子育て交流ひろば ☎(888)5652	おはなしポケット(就学前)	ミュージックシアターを楽しもう♪	11/ 7(木)10:00~10:10
	ベビーマッサージ (生後3~6か月)※	親子のふれあいを楽しもう /先着15組	11/14(木)10:00~11:00 申 11/ 5(火) 9:00~
	ぷりぷりプリンのおへや (1~3歳)※	足形ツリーのカレンダーを 作ろう!/先着15組	11/21(木)10:00~10:20 申 11/12(火) 9:00~
東部子育て交流ひろば ☎(853)1082	おはなしの部屋(就学前)	手遊びや絵本の読み聞かせ	11/ 7(木)10:30~10:45
	ぱるぱるルーム(就学前)	ふれあい遊びや大型絵本	11/12(火)10:30~10:50
	ベビヨーガ(生後6~11か月)※	ヨーガと一緒にリラックス!/先着10組	11/13(水)10:00~11:00 申 11/ 5(火) 9:00~
	ぱるぱる工作(就学前)※	風船で作るおさんぼわんちゃん/先着14組	11/19(火)10:30~10:50 申 11/11(月) 9:00~
西部子育て交流ひろば☎(826)9007	いちご・バナナの一む(就学前)	栄養士から離乳食・幼児食のお話	11/13(水)10:15~11:00
南部子育て交流ひろば ☎(838)1216	おはなしタイム(就学前)	絵本や紙芝居などの読み聞かせ	11/ 6(水)10:30~11:00
	ほかほか工作(就学前)※	万華鏡を作ろう!/先着15組	11/13(水)10:30~11:00 申 11/ 5(火) 9:00~
北部子育て交流ひろば ☎(893)5985	はかってみようday(就学前)	身長と体重をはかります	11/12(火)10:30~11:00
	ベビーマッサージ (生後2~6か月)※	親子のふれあいを楽しもう /先着10組	11/26(火)10:00~11:00 申 11/13(水) 9:30~
河辺子育て交流ひろば☎(882)5146	おはなしはつびいタイム(就学前)	季節の歌や手遊び、絵本を楽しもう	11/13(水)10:30~10:45
雄和子育て交流ひろば ☎(886)5530	ぐんぐん~身体測定~(就学前)	記録カードもあるよ/当日先着10組	11/20(水) 9:30~11:30
	親子あそびぐーちょきばあ(就学前)	ちよつり早めのクリスマス会/先着15組	12/ 3(火)10:30~11:15 申 11/11(月) 9:00~
フォンテ文庫 ☎(893)6167	おはなし会(2~6歳)	大きな絵本や紙芝居など	11/ 9(土)11:30~12:00
	バンドのえほん修理屋さん(どなたでも)	破損した絵本の修理	11/16(土)10:30~12:00
	作ってあそぼう工作会(2歳~小2)	工作「おっとせいのわなげ」作り	11/16(土)11:30~12:00

♪地域で育児♪

太字の()内はお子さんの対象です。問い合わせ先の◎は、各地区の主任児童委員さんの印です。



★しゃぼんだま広場(就学前)

11月8日(金)10:00~11:30、四ツ小屋児童センターで。リップルさんのおもちゃ広場♪

問▶◎伊藤さん☎090-9742-6340

★にこにこキッズ(就学前)

11月13日(水)、12月11日(水)、10:00~11:00、寺内児童センターで。12月はサンタさんと楽しいクリスマス。



問▶◎鈴木さん☎(846)0081

★あおぞらキッズ(就学前)

11月17日(日)、12月1日(日)、10:00~11:30、外旭川児童センターで。先着各10組。12月は楽しいクリスマス。
 申込▶開催日の3日前までに◎斉藤さん☎(868)5301

★ほっぺの会(就学前)

11月19日(火)9:45~11:30、仁井田地区コミュニティセンターで。ミニ縁日。妊婦さんどうぞ。保険料1家族50円。

申込▶開催日の3日前までに◎内出さん☎090-1666-6349

★金足「子育てひろば」で遊ぼう(就学前)

11月19日(火)、12月3日(火)、10:00~11:30、金足地区コミュニティセンターで。12月はクリスマス会。

問▶◎中嶋さん☎090-4558-3273

★おおすみキッズ(就園前)

11月21日(木)10:00~12:00、大住児童館で。みんなでクッキング。

問▶◎小松さん☎(839)5189

★絵本袋手作り教室 コットンKID'S

11月28日(木)9:30~12:00、さきかけホール(山王)で。対象はミシン初心者で来春に入園・入学するお子さんのいるかた。先着15人。1歳以上のお子さんは託児可(要申込)。

申込▶コットンスペース秋田店
☎0120-517-340

★ふれあいちびっ子ひろば・育児相談(就園前)

11月28日(木)10:30~11:30、御所野交流センターで。クリスマス飾り作り。

問▶同センター☎(826)0671

*スペースの都合などにより、「育児コーナー」に掲載依頼があったすべてを掲載できない場合があります。ご了承ください。

▶料金の記載がないものは無料 ▶申込方法がないものは直接会場へ ▶文中「SC」はサービスセンターの略
▶子育て交流ひろばの場所…中央=市役所2階、東部・南部・河辺・雄和=各市民SC1階、
西部・北部=各市民SC2階 ▶子育て交流室(子育て相談支援課)=アルヴェ5階
▶子ども広場およびフォンテ文庫=フォンテAKITA6階

河辺市民SCの育児講座

対象は就学前のお子さんの保護者。会場は河辺子育て交流ひろば。

申込▶河辺子育て交流ひろば

☎(882)5146

①パステル和アート

パウダー状にしたパステル素材を使って、指で絵を描きます。

日時▶11月22日(金)10:30~11:30

先着▶3人

申込開始▶11月14日(木)10:00から

②子育てにかかるお金のはなし

日時▶11月25日(月)10:30~11:30

申込開始▶11月18日(月)10:00から



乳幼児健康診査(12月)

◆4・7・10か月児健診

対象▶4・7・10か月になった日から、それぞれ満5か月・満8か月・満11か月になる前日までのお子さん

会場▶母子健康手帳別冊に記載した協力医療機関。詳しくは右記コードを読み込んで

問▶子ども健康課☎(883)1174



4・7・10か月児健診

◆1歳6か月・3歳児健診

11月末までに通知を郵送します。指定期以外希望の場合はご連絡ください。詳しくは右記コードを読み込んで。

受付時間▶12:45~13:30

会場▶市保健センター(八橋)

問▶子ども健康課☎(883)1174



1歳6か月・3歳

★1歳6か月児健診の対象と健診日

▶令和5年5月生まれのお子さん

5月1~8日生まれ=12月4日(水)

5月9~16日生まれ=12月5日(木)

5月17~24日生まれ=12月6日(金)

5月25~31日生まれ=12月11日(水)

★3歳児健診の対象と健診日

▶令和3年6月生まれのお子さん

6月1~8日生まれ=12月12日(木)

6月9~16日生まれ=12月13日(金)

6月17~23日生まれ=12月18日(水)

6月24~30日生まれ=12月19日(木)

ぱくぱく教室(幼児食教室)

幼児食の進め方、歯のお手入れの話のほか、親子でおにぎり作り♪ 個別

相談にも応じます。

対象▶1歳6か月健診を終えた2歳2か月までのお子さんと保護者

日時▶11月19日(火)10:00~11:30

会場▶市保健センター(八橋)

先着▶15組

申込▶11月12日(火)まで右

記コードを読み込んで

問▶子ども健康課☎(883)1174



ぱくぱく教室

プレママのすこやか食べルーム

妊娠中の食事やお口の衛生についての講話、塩味テスト、個別相談など。

対象▶妊娠35週ころまでの妊婦さんとそのご家族

日時▶11月29日(金)10:00~11:30

会場▶市保健センター(八橋)

先着▶15組

申込▶11月28日(木)まで右

記コードを読み込んで

問▶子ども健康課☎(883)1174



すこやか食べルーム

プレママトーク

助産師を囲んで、妊娠・出産・子育てなどについておしゃべり♪

対象▶妊娠35週ころまでの妊婦さん

日時▶11月22日(金)10:00~11:00

会場▶市保健所(八橋)

先着▶5人

申込▶11月2日(土)から右記

コードを読み込んで

問▶子ども健康課☎(883)1175



プレママトーク

産後のママトーク

助産師を囲んで一緒におしゃべり♪

対象▶産後6か月ころまでの母親(お子さんも一緒に)

日時▶11月25日(月)10:00~11:30

会場▶市保健センター(八橋)

先着▶10組

申込▶11月5日(火)8:30から子ども健康課☎(883)1175

ふたごママトーク

双子の育児経験を持つ助産師をゲストに、妊娠・出産・子育てについておしゃべりしませんか。

対象▶妊娠32週ころまでの双子の妊婦さん、令和4年4月1日以降に生まれ

た双子の母親(お子さんも一緒に)

日時▶11月28日(木)10:00~11:00

会場▶市保健センター(八橋)

先着▶5組

申込▶11月2日(土)から右記

コードを読み込んで

問▶子ども健康課☎(883)1175



ふたごママトーク

歯ッピーバースデー

歯みがきレッスン、歯科衛生士や栄養士によるお話など。

対象▶生後10か月~1歳1か月ころのお子さん

日時▶12月16日(月)10:00~11:30

会場▶市保健センター(八橋)

定員(抽選)▶15組

申込▶11月13日(水)から12

月4日(水)まで右記コードを

読み込んで

問▶子ども健康課☎(883)1174



歯ッピーバースデー

育児相談

保健師、栄養士、歯科衛生士による個別相談。

対象▶乳幼児のお子さんと保護者

日時▶11月18日(月)9:00~12:00

会場▶市保健所(八橋) 先着▶3組

申込▶子ども健康課☎(883)1174

*電話相談は随時行っています。

妊娠届 ネットボラ士曜窓口

平日勤務などで、八橋の市保健所内にある「ネウボラ」に来所が難しい妊婦さんのために、土曜窓口を開設しています。

対象の妊婦さん▶妊娠届を提出するかた、ネウボラ以外で妊娠届を提出したかた、転入されたかた(ネウボラでの面談がまだのかた)

日時▶11月23日(土)9:00~12:00

申込▶子ども健康課☎(883)1175

子育てナビゲーターの巡回相談

妊婦さんや就学前のおさんがいるご家庭を対象に、子育ての悩みや保育所入所などの相談に応じます。

日時▶11月13日(水)10:00~12:00

会場▶河辺子育て交流ひろば

問▶子育て相談支援課☎(887)5340

11月22日は「いい夫婦の日」♡



大森山動物園
～あきぎんオモリンの森～
いい夫婦の日
イベント

日時 11月17日(日)9:00～16:30

入園料 730円(高校生以下無料)

当日、②はビジターセンター動物園エリア(10:15～)で、③はミルヴェ館(13:15～)で整理券を配布します。大森山動物園☎(828)5508

①いい夫婦の日限定どうぶつ解説

飼育員が雌雄ペアの動物のエピソードなどをお話します。日程は園内でご確認ください。

②夫婦・カップル限定 特別ガイドツアー

時間▶10:30～11:30 定員▶15組

どうぶつ解説など。参加者には、2本の羽が一对になっていることから、愛の証として珍重されているエミュの羽をプレゼント!

③夫婦・カップル限定 記念撮影&写真立て作り

時間▶13:30～14:30 定員▶10組

動物と一緒に記念写真を撮ったあと、写真を飾る写真立てを作ります。

ゆうえんちアニパの観覧車、
通常1人400円がペアで400円に!

自然科学学習館で実験しよう!

対象は小学生以上(小3以下は保護者同伴)。参加無料。申し込みは、下記の各コードを読み込むか、電話または直接自然科学学習館5階受け付けへ。

☎(887)5330(9:00～17:00)

科学つめあわせ便⑥「高専のカガク」

簡易分光器を作って、光が虹色に分かれる様子を観察します。夕日を再現する実験やブラックライトを用いた実験も。

日時▶11月17日(日)13:30～15:00

定員(抽選)▶20人

申込期間▶11月6日(水)から10日(日)まで

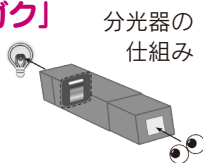

分光器の仕組み



高専のカガク

科学つめあわせ便③「プラスチックの科学」

牛乳からプラスチックを作ったり、ペットボトルのキャップにアイロンをかけてキーホルダーを作ったりと、簡単な実験を通して学びます。

日時▶11月23日(土)10:00～11:30、

13:30～15:00 **定員(抽選)**▶各15人

申込期間▶11月12日(火)から17日(日)まで



プラスチックの科学

秋田市は、常陸太田市・仙北市と 三市連携交流を行っています

秋田市は、茨城県常陸太田市、秋田県仙北市と「三市連携交流提携」を結んで、今年で17年となりました。交流の輪がより広がるように、両市の観光スポット、これからのイベントをご紹介します♪企画調整課国際・都市間交流担当

☎(888)5464

三市連携交流…歴史的なつながりが縁で、市民の友好関係と市勢のさらなる発展のため、幅広い分野(観光・経済・文化・青少年・スポーツ・災害)で交流・協定を結んでいます。

常陸太田市

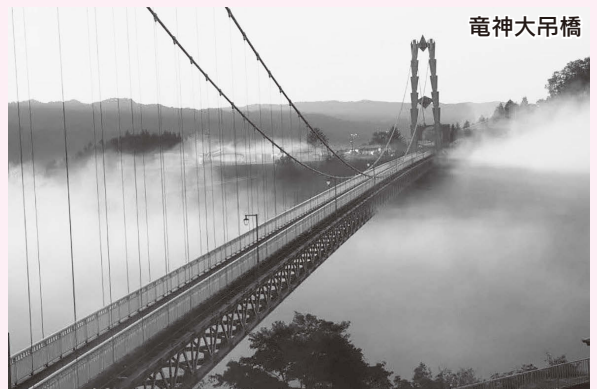

竜神大吊橋

茨城百景の一つ「竜神峡」に架かる鉄橋。長さ375mと、歩行者用の吊橋としては日本最大級の長さを誇ります。風鈴まつりやコタツで星空鑑賞会など四季折々の催しがたくさん♪11月下旬まで紅葉まつりも開催中!

◆常陸太田市市政70周年・合併20周年を記念して、11月30日(土)に冬の花火大会(茨城県北最大7,020発)を開催します!

<https://www.city.hitachiota.ibaraki.jp/>

仙北市

灯火をつけた巨大な紙風船が、夜空に高く舞い上がる冬の風物詩◆(毎年2月10日に開催)



かみひのきない
上桧木内の紙風船上げ

雪の中でいくつもの火の輪が踊る幻想的な祭り(毎年2月14日に開催)



火振りかまくら

<https://www.city.semboku.akita.jp/>

子どもの虐待防止映画上映会
52ヘルツのクジラたち

ポスター

©2024年52ヘルツのクジラたち(株) 制作・配給 待望の映画化



日時 11月20日(水)
14:00~16:15

会場 アルヴェ2階
AL☆VEシアター

鑑賞無料/先着100人
(託児は先着10人)

【出演】杉咲花、志尊 淳ほか

「52ヘルツのクジラ」の鳴き声は、あまりに高音でほかの仲間には聴こえない。世界で最も孤独なクジラにも、その声なき声に耳をすませてくれる相手はきっといる。

家族に人生を搾取されてきた女性と虐待され声を出せなくなった少年を、そんなクジラの姿に重ね合わせて描かれた物語。なくならない児童虐待問題について理解を深めませんか。

申し込み▶電話、FAX、Eメールのいずれかで、氏名、電話番号、託児希望の有無(お子さんの年齢も)を、11月5日(火)から13日(水)までに、子育て相談支援課へお知らせください。FAX、Eメールの場合、「11/20映画上映会参加希望」と記入してください。

☎(827)6017(平日)・FAX(827)6290
Eメール ro-wfcr@city.akita.lg.jp



日時 11月9日(土)・10日(日)
9:30~20:00(10日は15:30まで)

会場 中央市民サービスセンター
(市役所3階)

開催イベント

- 【両日開催】作品展示(9:30~15:30)、生涯学習相談コーナー(10:00~12:00)
 - 【9日開催】わらび座「和ライブ」公演と秋田シティプラスバンド演奏(13:30~15:00、先着250人)、ダンスパーティー(18:00~)
 - 【10日開催】芸能発表会(9:30~15:30)
- 問い合わせ▶同実行委員会事務局 ☎(888)5644



災害復興支援協力

民謡チャリティーショー

日時 11月24日(日)
10:00~12:00、13:00~15:00

会場 中央市民サービスセンター多目的ホール(市役所3階)

【出演】秋田市民謡連盟17団体

入場料▶1,000円(午前・午後の部通し券)
前売券販売場所▶中央市民サービスセンター(市役所3階)ほか
問い合わせ▶中央地域づくり協議会 ☎(888)5644

11月は児童虐待防止推進月間
& 秋田県DV防止推進月間



女性に対する暴力根絶のためのシンボルマーク

虐待を受けたと思われる子どもやヤングケアラーと思われる子どもを見つけたとき、ご自身が子育て、DV(ドメスティックバイオレンス)、夫婦関係などに悩んでいる場合は下記の相談先へどうぞ。専門の相談員が電話や面接(要予約)での無料相談に応じます。時間は月曜から土曜までの9:00~17:00(ヤングケアラー相談は、月曜から金曜までの9:00~17:00)です。

- ▶子ども家庭相談 ☎(827)6017 ※☎(887)5339
 - ▶家庭教育相談(不登校・いじめ・学習) ☎(827)6413 ※☎(887)5337
 - ▶女性の悩み相談 ☎(827)6348 ※☎(887)5698
 - ▶ヤングケアラー相談 ☎(827)6037
- ※=土曜、祝日の電話番号
問い合わせ▶子育て相談支援課 ☎(827)6017



ブラウブリッツ秋田
ホームゲーム最終戦に
秋田市民を無料招待!

日時 11月10日(日)14:00試合開始
(vs. 藤枝MYFC)

会場 ソユースタジアム

定員 200人(抽選)

申し込み▶右のコードを読み込んで、11月5日(火)までにお申し込みください



ブラウブリッツ秋田

問い合わせ▶ブラウブリッツ秋田 ☎(874)9777

サホームスタウン
グルメ屋台
イベントも!



第45回市民文化のつどい
第21回郷土秋田を考える文化講演会

秋田蘭画と 秋田蘭画成立期の 秋田藩を知る

日時 11月23日(土)13:30~15:30

会場 文化創造館2階スタジオA1

江戸時代、秋田藩士が描いた洋風画「秋田蘭画」に焦点を当て、美術史や歴史の視点からその背景を探ります。直接会場へ。
問い合わせ▶文化振興課☎(888)5607

■入場無料 ■定員100人



PARK | いきるとつくるのにな

文化創造館を拠点にイベントを開催！詳しくはホームページをご覧ください。

https://akitacc.jp/event-project/park2024/
問い合わせ▶NPO法人アーツセンターあきた
☎(893)6424

トークイベント

土地を味わい、活かす食事

日時 11月8日(金)18:30~20:00

会場 文化創造館1階コミュニティスペース

ゲストは、地域の食材にこだわったレストラン「Remède nikaho」のシェフ・渡邊健一さん。参加無料。定員30人。申し込みは上記ホームページから。

●講演「秋田蘭画の再考を進めた『日本洋画曙光』

講師▶小笠原 光さん(元平野政吉美術財団理事)

●講演「秋田蘭画が成立した頃の秋田藩の台所事情」

講師▶半田和彦さん(元秋田県立図書館長)

●各施設の職員による所蔵資料などの紹介・解説

①千秋美術館の秋田蘭画コレクション ②佐竹史料館の魅力



企画展

「美術の扉 千秋美術館コレクション」

【1期】秋田蘭画・岡田謙三

講演会

秋田蘭画と風景 —描かれた場所を探る—

日時 11月30日(土)
14:00~15:30

聴講無料
先着50人

会場 千秋美術館3階講堂

講師は、元仙台市博物館長・元宮城学院女子大学特任教授の内山淳一さん。

申し込み▶11月5日(火)9:30から千秋美術館☎(836)7860

◆展覧会準備のため、11月11日(月)から22日(金)まで臨時休館します。
なお、1階ロビーは、平日9:00~17:00に利用できます

民俗芸能学講座

日時 ①11月26日(火)、②12月3日(火)

両日とも13:30~15:00

会場 民俗芸能伝承館4階第1・2練習室

講師は、秋田県民俗芸能協会会長の齊藤壽胤さん。①「雑芸(大道芸)の世界(上)」、②「秋田県の祭り(下)」と題し、民俗芸能を探ります。受講無料。定員(抽選)24人。

申し込み▶民俗芸能伝承館にある申込書(市ホームページ(広報ID番号 1036310)からもダウンロード可)を記入の上、11月15日(金)(必着)まで、はがき、FAX、Eメール、直接窓口のいずれかで同館へ。

〒010-0921 大町一丁目3-30

民俗芸能伝承館 FAX (866)7095

Eメール ro-edfm@city.akita.lg.jp

問い合わせ▶☎(866)7091

秋田公立
美術大学の
プチ情報コーナ
アキビノ
STATION

青山由佳個展「秋田と眠る。」

日時 11月9日(土)▶12月4日(水)
9:00~17:30

会場 秋田公立美術大学ギャラリー
BIYONG POINT
(八橋の秋田ケーブルテレビ内)

▶観覧無料

▶直接会場へ

同大学大学院複合芸術研究科修士課程2年の青山さんの個展。布団と植物をモチーフにした絵画作品を展示します。ぜひご来場ください！

問い合わせ▶NPO法人アーツセンターあきた

☎(888)8137

■文中「SC」はサービスセンターの略。

健康

はずむ！スポーツ教室

申し込みは、NPO法人スポーツクラブあきたへ。☎(828)8676

◆健康運動教室(高齢のかた向け)
簡単な軽運動、筋トレやストレッチなど。時間は10:00~11:15。
会場が茨島体育館

11月11日(月)から12月2日(月)までの毎週月曜

会場がCNAアリーナ★あきた
12月9日(月)・16日(月)

◆生き生き健康スポーツ教室
(運動不足のかた向け)

簡単な軽運動、筋トレやストレッチなど。時間は10:00~11:15。
会場が茨島体育館

11月7日(木)から12月12日(木)までの毎週木曜

会場がCNAアリーナ★あきた
12月19日(木)

◆親子なかよし体操教室
会場はCNAアリーナ★あきた。

①2・3歳のお子さんが対象
日時▶11月12日(火)10:00~11:00

②4・5歳のお子さんが対象
日時▶11月20日(水)15:00~16:00

青少年教室 美ユティBodyWave® & ZUMBA® で楽しく踊ろう！

道具を使った曲線動作で体をほぐし、ラテン系の音楽に合わせて踊るダンスエクササイズを体験♪

対象▶市内に在住または通勤・通学しているかた 日時▶11月20日(水)・27日(水)、18:45~20:00

会場▶CNAアリーナ★あきた多目的ホール 先着▶12人

申込▶11月5日(火)12:00から(受付初日は39歳以下のみ受け付け)生涯学習室☎(888)5810

市立病院の教室

会場は市立病院5階講堂。

問▶医事課☎0570-01-4171

◆肝臓教室 消化器内科医師から

肝硬変、薬剤師から肝疾患治療薬を学びます。

日時▶11月5日(火)14:00~15:00

◆腎不全教室

泌尿器科医師が、血液透析、腹膜透析、腎移植を説明します。

日時▶11月12日(火)15:30~16:00

◆呼吸教室

「肺結核関係」がテーマ。

日時▶11月14日(木)13:30~14:10

◆がんサポート教室

がん化学療法治療中の生活上の注意点や食事のお話。

日時▶11月18日(月)13:30~14:30

いきいきサロン(対象は65歳以上)

時間は10:15~12:00(雄和ふれあいプラザは10:00から)。動きやすい服装でお越しください。

①体を動かそうADL体操

◆日程▶11月6日(水)

会場・問▶雄和ふれあいプラザ
☎(886)5071

◆日程▶11月13日(水)

会場・問▶八橋老人いこいの家
☎(862)6025

◆日程▶11月14日(木)

会場・問▶飯島老人いこいの家
☎(845)3692

②ダンスセラピー

(心と体の音楽運動療法)

日時▶11月8日(金) 会場・問▶大森山老人と子どもの家☎(828)1651

介護支援ボランティア登録講習会

介護保険施設などでボランティア活動をして集めたスタンプをポイントに換えると、年間最大5,000円の交付金が受けられます。下記の講習会(いずれか1日)が必須。

対象▶65歳以上で要介護認定を受けていないかた 日時▶11月13日(水)、12月12日(木)、14:00~15:30 会場▶市老人福祉センター3階(八橋) 持ち物▶介護保険被保険者証、保険料230円

問▶秋田市社会福祉協議会
☎(862)7445

サンライフの教室で健康に！

対象は19歳以上。会場はサンライフ秋田。申し込みは、11月2日(土)10:00から電話かサンライフ受付窓口へ。☎(863)1391

①体らくらく体操教室

簡単な運動で体と心の調子を整えよう。



日時▶11月7日(木)から28日(木)までの毎週木曜、10:30~11:45
受講料▶3,880円 先着▶20人

②大人の水泳教室(初心者向け)

日時▶12月13日(金)から1月24日(金)までの毎週金曜(1月3日を除く)、10:45~11:45
受講料▶5,730円 先着▶15人

みんなの掲示板④

◆講座「診療放射線技師を目指す君へ」
オンライン配信(YouTube)。

日時▶11月9日(土)14:00~15:30
申込▶11月7日(木)まで秋田県診療放射線技師会ホームページから

(<https://aart.jp>)

*パネル展示「医療現場と放射線診療」も秋田駅ほぼろード西口側で開催(10:00~15:00)。

問▶秋田労災病院中央放射線部の岩根さん☎0186(52)3131(平日)

◆全国糖尿病週間 秋田県の集い
糖尿病ブルーサークル運動

世界糖尿病デー(11月14日)に合わせた催し。血糖測定や医師、薬剤師、管理栄養士の相談会。先着200人にカロリーオフ食材やウエットティッシュを配布。

日時▶11月10日(日)14:00~16:00
会場▶にぎわい交流館

問▶秋田県糖尿病協会(秋田大学大学院内)☎(884)6769

◆認知症カフェ「桜サロン」

軽体操や相談・交流。希望者にはコーヒーとデザート(400円)も。

対象▶認知症のかたやそのご家族など 日時▶11月20日(水)10:00~11:30 会場▶クロツセ秋田2階(中通) 問▶中通地域包括支援センター幸ザ・サロン☎(827)3323

市立図書館の ボランティア募集

市立図書館では、書架整理や朗読ボランティア、子ども向けのおはなし会など、図書館ならではの活動を市民のかたの協力を得ながら行っています。何か新しいことを始めてみようかなとお考えのみなさん、図書館で本や人との出会いを探してみませんか？

詳しくは、各市立図書館にお問い合わせください。

【活動内容と担当図書館】

- 書架整理、創作、古文書解読研究会
問▶きららとしよかん明德館☎(832)9220
- わらべうた、英語よみかきせ
問▶フォンテ文庫☎(893)6167
- 対面朗読、朗読会、友の会
問▶きららとしよかん土崎図書館☎(845)0572
- おはなしの会
問▶きららとしよかん新屋図書館☎(828)4215

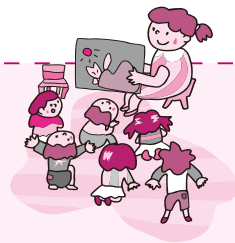

会場▶市老人福祉センター(八橋)
先着▶4人(初めてのかたを優先)
申込▶11月5日(火)10:00から市
社協ふれあい福祉相談センター
☎(863)6006

◆傾聴サロン

お話をする機会の少ないかたの話に親身に耳を傾けます。日時▶11月20日(水)、10:10～、12:10～
会場▶中央市民SC洋室2・3(市役所3階) 先着▶各6人

問▶傾聴ボランティア秋田ダンボの会☎090-1063-6867

◆ピアカウンセラーとの交流・相談

対象は身体に障がいのあるかたとそのご家族。障がい(肢体不自由・視覚障がい)のあるピアカウンセラーが、平等な立場で悩みや話を聞きアドバイスします。相談場所はお希望に合わせて自宅などへも伺います。

申込▶障がい者生活支援センターはくと

☎(873)7804・FAX(853)4977

みんなの掲示板③

◆秋田かやき協議会のプレミアムお食事券を販売します 11月7日(木)9:00から秋田商工会議所や同協議会加盟の飲食店(取り扱いがない店舗あり)で、1セット1万円分を7千円で販売(一人2セットまで、先着300セット)。詳しくは同協議会ホームページから。http://akitakayaki.com/
問▶同協議会事務局☎(866)6676

◆秋田弁護士会の平和を守る全国弁護士会アクションの日「憲法を考える市民集会」

早稲田大学法学学術院教授の長谷部恭男さんによる「憲法と法の支配」と題した講演会を行います。

日時▶11月9日(土)13:30～16:00

会場▶ミルハス小ホールA(4階)

定員▶100人

問▶秋田弁護士会☎(862)3770

◆相続遺言セミナー・相続登記相談会

日時▶11月15日(金)13:00～16:00

会場▶にぎわい交流館3階多目的ホール 先着▶100人 申込▶秋田

地方法務局総務課☎(862)1124

◆死別の苦しみ・悲しみを語る集い「遺族の集い」

心の痛みを語り合う会。

日時▶11月16日(土)13:00～15:00

…個人ケア(要申込)は14:00まで

会場▶県社会福祉会館(旭北)

参加費▶300円 問▶遺族の集い

☎090-3207-8706

◆映画「めぐみへの誓い」上映会と曾我ひとみさん講演会

秋田県、北朝鮮に拉致された日本人を救出する秋田の会が共催。秋田県をメインロケ地として撮影された映画の上映や監督、出演者の舞台あいさつのほか、拉致被害者である曾我ひとみさんを講師に迎えた講演会も。

日時▶11月30日(土)13:00～17:30

会場▶さきがけホール(山王)

問▶救う会秋田の松村さん

☎090-3368-3155

◆秋田県育英会の奨学生募集

来年度、大学、短大、専修学校専門課程へ進学予定のかたを対象とした「大学入学一時金」「専修学校入学一時金」の奨学生を募集します。申込締切は11月21日(木)(必着)。詳しくは、秋田県育英会ホームページをご覧ください。

http://www.akita-ikuei.jp/

問▶秋田県育英会☎(860)3552

◆ゾウさん堆肥を特別価格で販売

大森山動物園で飼育しているゾウの排泄物などから作った堆肥を販売します。

11月1日(金)から30日(土)まで特別価格でご提供。軽トラック1台分(約350kg)4,400円を3,500円で販売! ご希望のかたは、(有)バクトマテリアルへ。

☎(838)3900

◆令和6年度防衛省採用試験

種目ごとに、受験資格、申込締切日、試験日(11～3月に順次実施)が異なります。募集種目は、自衛官候補生、一般曹候補生、陸上自衛隊高等工科学校生徒。詳しくは、自衛隊秋田募集案内所へお問い合わせください。☎(834)5000

◆10月1日から秋田県の最低賃金が時間額「951円」に改定されました

最低賃金は臨時、パート、アルバイトなど、県内すべての労働者に適用されます。

問▶秋田労働局賃金室

☎(883)4266

■文中「SC」はサービスセンターの略。

催し

秋田市芸術祭「邦楽合同公演」

邦楽部門による謡曲と詩吟の公演を行います。

日時▶11月10日(日)13:00～

会場▶ミルハス中ホール

問▶秋田市文化団体連盟

☎(853)5596

数多い土崎の歴史を知ろう！

会場・問▶北部市民SC☎(893)5969

◆企画展

土崎の歴史に関する文献や資料を展示します。希望者には、土崎港歴史勉強会の会員が解説します(10:00～14:00)。

日時▶11月12日(火)から24日(日)まで、9:00～17:00

◆講座(定員各50人/要申込)

申し込みは、11月1日(金)9:00から北部市民SCへ。

①土崎の町名

日時▶11月15日(金)13:30～14:30

②土崎の小路

日時▶11月24日(日)13:30～14:30

青空市場

採れたての新鮮野菜などを、農家のみなさんが直売します！



日時▶11月10日(日)8:00～10:30(売り切れ次第終了)

会場▶飯島小学校近くの飯島緑丘道路(当日7:00～11:00、会場の一部が車両通行止めになります)

問▶産業企画課☎(888)5724

卸売市場開放デー

新鮮な魚介類、野菜、果物などをお買い求めいただけます。

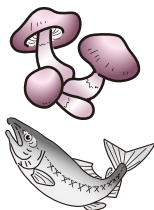

日時▶11月16日(土)8:30～11:00

会場▶卸売市場(外旭川)

問▶あきた市場マネジメント

☎(869)5294

みんなの掲示板②

◆秋田少年鑑別所(八橋)の見学会

日時▶11月16日(土)、10:00～11:30、13:30～15:00

定員▶各18人 申込▶11月15日(金)まで秋田少年鑑別所☎(862)3771

◆オカリナコンサート

オカリナをお持ちのかたは一緒に吹きあいましょう。ミニミニオカリナ体験会も♪

日時▶11月10日(日)13:30～14:30

会場▶南部市民SC 2階地域文化ホール 問▶同コンサートの湊さん☎090-1491-1073

◆秋田大学テクノフェスタ

大学職員の技術を学べるほか、お子さんが楽しめる体験型企画も♪

対象▶小学生以上

日時▶11月16日(土)10:00～16:00

会場▶アルヴェ2階多目的ホール

問▶秋田大学総合技術部の小助川さん☎(889)2399

◆ミニチュアまとい工芸展

ミニチュアのまといや日本家屋の展示販売会。

日時▶11月21日(木)から24日(日)まで、10:00～17:00(24日は16:00まで)

会場▶アトリオン2階美術展示ホール

問▶産業企画課☎(888)5724

案内

女性の人権ホットライン

11月13日(水)から19日(火)までは、全国一斉「女性の人権ホットライン」強化週間です。期間中、夫やパートナーからの暴力、ストーカー行為などのさまざまな人権問題の解決を図るため、専用ダイヤルで人権擁護委員、法務局職員が相談に応じます。相談内容の秘密は厳守します。

時間▶8:30～19:00

(土・日は10:00～17:00)

専用相談電話▶0570-070-810

コミュニケーションカフェ

テーマは「怒りの感情のコントロール」。進行役はあきたAT研究会。

日時▶11月16日(土)13:30～15:00

会場▶中央市民SC洋室2・3(市役所3階) 先着▶15人

申込▶11月5日(火)9:00から生活総務課☎(888)5650

わかさ相談電話

少年の悩みや心配事について。アルヴェ5階の市少年指導センターでは来所相談にも応じます。

日時▶平日9:00～12:00、13:00～16:00(月曜は10:00から)

相談電話▶(884)3868

相談会へどうぞ

◆KHJ秋田ばっけの会

対象▶ひきこもりのかたとご家族

日時▶①11月3日(日)、②11月16日(土)、13:30～15:30(②はひきこもりのかたのみ)

会場▶中央市民SC和室1・2(市役所3階) 問▶同会事務局☎090-9539-2365

◆精神障がい者家族相談

日時▶11月15日(金)10:00～15:00

会場▶市老人福祉センター3階(八橋) 問▶NPO法人秋田けやき会

☎(867)1650

◆マンション管理の相談会

日時▶11月17日(日)10:00～12:00

会場▶中央市民SC洋室6(市役所2階) 申込▶11月14日(木)まで秋田県マンション管理士会の瀬川さん☎080-8863-3858

◆秋田県土地家屋調査士会の表示登記相談会 土地の調査・測量・境界問題などの相談に応じます。

日時▶11月17日(日)10:00～14:00

会場▶中央市民SC洋室5(市役所2階) 申込▶11月16日(土)まで同会秋田支部の松淵さん

☎090-2365-6369

◆ふれあい法律相談 虻川高範弁護士が応じます。一つの相談内容につき年度内1回。

日時▶11月18日(月)10:00～12:00

【現金出納帳作成編】

日時▶12月15日(日)10:00~12:00

【事業費作成編】

日時▶1月13日(月)10:00~12:00

②補助金・助成金申請講座

(先着各10人)

制度の探し方や申請前に考えるポイント、申請書の書き方など。日時▶12月6日(金)17:30~19:30、1月19日(日)10:00~12:00

中央市民SCで歌おう♪

会場は、中央市民SC音楽室4(市役所3階)。申し込みは、11月5日(火)9:00から中央市民SCへ。☎(888)5654



①みんなで歌おう

フォークソング・日本の歌

歌唱指導は小野勲夫さん。ピアノ伴奏は京野 香さん。懐かしのフォークソングや日本の歌を歌おう♪

日時▶11月26日(火)10:00~12:00

先着▶30人

②歌って楽しむ世界旅行

講師は国際教養大学の学生。日本語でも知られている歌を外国語で歌ったり、踊ったりしよう♪

日時▶11月30日(土)10:00~11:30

先着▶16人

サンライフへGO!

対象は19歳以上。会場はサンライフ秋田。先着各15人。申し込みは、11月2日(土)10:00から電

話かサンライフ受付窓口へ。

☎(863)1391

①マールアートで作る“クリスマスツリー” ビー玉とワイヤーでオブジェ作り。

日時▶11月28日(木)13:00~15:00

受講料など▶2,200円

②冬の寄せ植え作り

コニファーなどの植物を使って作ります。日時▶11月28日(木)18:30~20:30 受講料▶4,500円

毎日頑張る女性のためのアロマのススメ

「今の自分を整える香り」がテーマ。講師は、アロマテラピースクール“OrangeTree”の齋藤晴子さん。アロマが心身に与える効果とセルフケアのコツを学びます。マッサージオイル作りにも挑戦!

対象▶市内在住・在勤で60歳以下の女性

日時▶12月6日(金)18:30~20:00

会場▶にぎわい交流館アート工房1

参加費▶600円 先着▶20人

申込▶電話かEメールで、氏名、電話番号、年代を11月5日(火)12:00から生活総務課へ。☎(888)5650 Eメール danjyo@city.akita.lg.jp

みんなの掲示板①

◆防災意識を高めよう! 地域の防災訓練 市地域づくり交付金事業。避難所開設訓練、消火訓練、応急手当訓練、防災アプリ体験、県内災害映像の上映など。上履き

をお持ちください。雨天決行。

日時▶11月10日(日)8:30~12:00

会場▶旭南小学校体育館

問▶防災まちづくり連合協議会の佐々木さん☎080-2830-3944

◆秋田北法人会の講演会

「南極ではたらく~かあちゃん、

料理隊員になる~」

講師は、南極観測隊で調理を担当した渡貫淳子さん。

日時▶11月20日(水)14:00~15:30

会場▶北部市民SC 1階地域文化ホール 先着▶200人

申込▶11月12日(火)まで秋田北法人会事務局☎(845)8078

◆成年後見支援スタッフセミナー

講師は秋田市権利擁護センターの永田 泉さんと社会福祉士であり公認心理士の佐藤光子さん。

日時▶11月23日(土)10:00~15:00

会場▶県社会福祉会館(旭北)

定員▶50人 申込▶電話かEメールで、11月22日(金)まで秋田市手をつなぐ育成会の鈴木さん。

☎090-2273-0560

Eメール tetsu-s@cna.ne.jp

◆落語で学ぶ成年後見制度

落語家の鈴木舎馬るこさんによる成年後見落語と成年後見、相続、登記などの相談会。

日時▶11月23日(土)13:30~15:30

会場▶ミルハス中ホール

定員▶500人

問▶リーガルサポートあきた(司法書士会館内)☎(824)0055

市政テレビとラジオ

広報広聴課 ☎(888)5471

秋田市公式 随時配信 ユーチューブチャンネル



テレビ 15分番組

ABS「わがまち大好き秋田市長です」

11/17日 11:40~11:55<手話通訳放送>

テーマ

エネルギーの地産地活で 元気なまちを!

洋上風力発電などの新エネルギーの「地産地活」により経済成長をめざす、市のさまざまな取り組みを紹介します。



テレビ 5分番組

ABS「こんにちは秋田市から」 土 11:40~

日 11:55~

AAB「いきいき秋田市から」 木 15:45~

金 15:45~

AKT「こんばんは秋田市から」 水 22:54~

ラジオ 番組

エフエム秋田「秋田市マンデー555」 日 17:55~

ABS「秋田市今週のいちネタ」 火 10:25~

■文中「SC」はサービスセンターの略。

講座

世代間交流事業パステル和アート体験

パウダー状のパステル素材を使って指で絵を描きます。国際教養大学の図書館見学も♪希望者には市役所からの送迎バスあり。

日時▶11月16日(土)10:30~12:30
会場▶国際教養大学
材料費▶300円 先着▶20人
申込▶11月5日(火)8:30から生涯学習室☎(888)5810

さとぴあの農山村体験講座

会場はさとぴあ(上新城)。申し込みは、①が11月5日(火)、②③が11月12日(火)のそれぞれ18:00までさとぴあへ。☎(893)3412

①ヨガと呼吸で冬支度&

体に優しい台湾のおやつづくり
台湾式生春巻きを作ります。

対象▶高校生以上 日時▶11月17日(日)13:00~15:30 参加費▶1,500円 定員(抽選)▶10人

②クリスマスを彩るヘクセンハウスづくり

ドイツ発祥のお菓子の家をスパイスが入ったクッキー生地で作ります。日時▶11月22日(金)10:00~12:30 参加費▶1,500円 定員(抽選)▶15人

③冬の食材を使った料理講座

はらこ飯など。試食あり。
対象▶高校生以上 日時▶11月23日(土)10:00~13:00 参加費▶1,500円 定員(抽選)▶12人

土崎みなと歴史伝承館講演会

「安東氏と秋田湊」と題し、室町時代から戦国時代まで秋田平野を治めた安東氏とその拠点・秋田湊について、文献史料と考古学の調査成果からその実態に迫ります。

日時▶11月16日(土)10:00~11:30
会場▶土崎みなと歴史伝承館
先着▶50人 問▶土崎みなと歴史伝承館☎(838)4244

佐竹史料館講演会

「江戸時代の刑罰」と題し、死刑の種類、身分や性別で変わる刑の重さや方法を学びます。

日時▶11月19日(火)14:00~16:00
会場▶にぎわい交流館4階研修室1
テキスト代▶520円 先着▶40人
申込▶11月5日(火)9:00から佐竹史料館☎(863)0770

青少年教室

対象は市内在住の小学生と保護者。会場は市役所3階の中央市民SC(①は調理室、②は洋室4)。申し込みは、11月5日(火)8:30から生涯学習室へ。☎(888)5810

①親子クッキング教室

秋田の旬の食材を使い、特徴を学びながら楽しく料理! 試食あり。



日時▶11月16日(土)10:00~13:00
材料費▶1組1,200円 先着▶6組

②親子クリスマスリース作り

日時▶11月23日(土)10:00~11:30
材料費▶1作品1,200円
先着▶8組

魚と野菜のアレンジ料理教室

テーマは魚介でおもてなし料理。
対象▶18歳以上(お子さん連れは不可) 日時▶12月5日(木)10:00~13:00 会場▶卸売市場(外旭川) 材料費など▶1,800円 定員(抽選)▶12人

申込▶はがきに講座名、住所、氏名、年齢、電話番号を書いて11月8日(金)(必着)まで、〒010-0802 外旭川字待合28 あきた市場マネジメント☎(869)5294

そば打ち体験

打ったそばは持ち帰りです。
日時▶11月24日(日)9:30~12:00
会場▶下新城交流センター
参加費▶800円 先着▶8人
申込▶11月5日(火)から8日(金)まで下新城交流センター
☎(873)4839(平日9:00~16:30)

食べきりアイデアカフェ~秋の食材編~

野菜ソムリエプロの鈴木まりさんが、秋野菜をおいしく使い切るヒントを紹介します! 調理実習と試食。参加が決定したかたには、電話で連絡します。

日時▶11月27日(水)10:00~12:00
会場▶中央市民SC調理室(市役所3階) 定員(抽選)▶12人
申込▶電話かEメールで、氏名、電話番号を11月12日(火)17:15まで環境都市推進課へ。☎(888)5708
Eメール ro-evcp@city.akita.lg.jp

パソコン講座~ワード・エクセルの基礎

文書の作成、数式の入力や表作成をします。日時▶ワード=11月27日(水)10:00~16:30、エクセル=28日(木)9:30~16:00
会場▶南部市民SC別館2階洋室
受講料▶1,500円 先着▶各10人
申込▶11月5日(火)9:00から南部市民SC別館☎(853)5735

NPO・市民活動団体向け勉強会

会場は市民交流サロン(アルヴェ3階)。申し込みは市民交流サロンへ。☎(887)5312



①Excel単会計集計(先着各5人)
【会員名簿作成編】
日時▶12月1日(日)10:00~12:30
【アンケート集計編】
日時▶12月1日(日)13:30~15:30

表紙のはなし

アメリカからやってきた全長348mの巨大クルーズ船「クァンタム・オブ・ザ・シーズ」。その乗客定員は、町がそのまま移動して来たような4,180人! 取材当日は秋晴れに恵まれ、市内各所のイベントには数多くの外国人観光客の姿があり、世界とつながる「Akita City」を実感した1日となりました♪

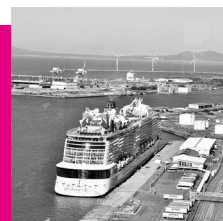

旧松倉家住宅



民謡ライブ

民俗芸能伝承館



民俗芸能合同発表会

千秋公園



古地区で城めぐり

秋田城跡史跡公園



東門ふれあいデー



招福狐の行列
(10月12日、通町商店街で)

イベントいっぱい! ココロはずむ♪
秋のカメラトピックス

スカイランタン打ち上げ

港つこの魂、
天まで届け!



仮装盆踊り大会

土崎みなと夜市
(10月12日、土崎小学校で)