

さとびあの「春よ恋い、つるし飾り展」(3月5日)



広報 さとびあ

- 3 転入・転出の手続き
- 8 春の清掃月間
- 9 町内会・自治会に加入を
- 14 狂犬病予防注射
- 16 育児/情報チャンネルa



企業版ふるさと納税をしていただきました

写真は3月4日の感謝状贈呈式。詳しくは4ページをご覧ください

みんなで
ごみ減量

環境都市推進課
☎(888)5706

令和7年2月の1人1日当たりの家庭系ごみ
排出量(資源化物・水銀含有ごみを除く)=

485
グラム

▶令和6年4月~令和7年2月の排出量累計から算出

令和7年度
(2025)
までの
減量目標
480グラム

みんなで投票さ行こう！

4月6日は投票日



投票時間▶午前7時～午後8時（河辺・雄和は午後7時まで）

開票▶投票日の午後9時15分からCNAアリーナ★あきた(市立体育館)で

問い合わせ▶秋田市選挙管理委員会事務局☎(888)5786

秋田市で投票できるかた…平成19年4月7日以前に生まれたかたで、
昨年12月29日以前から秋田市に住居登録しているかた

*秋田市から転出したかた、または転出予定のかたの投票についてはお問い合わせください。

期日前投票の日程

- 知事選…3月21日(金)
▼4月5日(土)
- 県議補欠選…3月29日(土)
▼4月5日(土)
- 市長選…3月31日(月)
▼4月5日(土)

すべての選挙を同時に
期日前投票できるのは
3月31日(月)からです

期日前投票をする場合、宣誓書の記入が必要です。混雑を避けるため、投票所入場券裏面の「宣誓書」を来場前に記入してお持ちください

投票所入場券

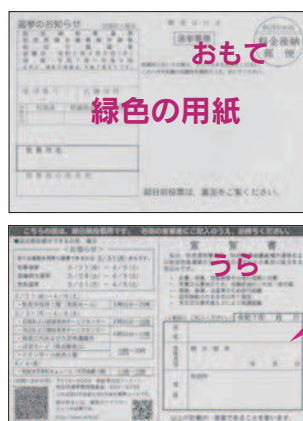

期日前投票の会場・日時

- 市役所1階市民ホール
3月21日(金)▼4月5日(土)
午前8時30分～午後8時
- 西部市民SC、北部市民SC
3月31日(月)▼4月5日(土)
午前8時30分～午後6時
- 河辺市民SC、岩見三内連絡所、雄和市民SC、大正寺連絡所
3月31日(月)▼4月5日(土)
午前8時30分～午後5時
- 秋田駅西口ぼほろーど、イオンモール秋田2階
3月31日(月)▼4月5日(土)
午前10時～午後8時
- 秋田大学手形キャンパス 大学会館2階
4月4日(金)
午前11時～午後5時

*大学構内の駐車場は利用できません。

投票日当日の都合が悪い時は
期日前投票へ

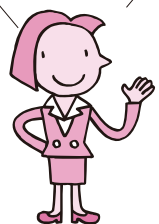

不在者投票

次のような場合は、不在者投票ができます。詳しくはお問い合わせください。

- ◆入院中など
県選挙管理委員会から指定されている病院や老人ホームなどに、入院または入所中のかた
- ◆他の市町村で不在者投票
仕事の都合などで他市町村に滞在しているかた
- ◆郵便などによる不在者投票
身体などに重度の障がいのあるかたは、あらかじめ届け出ることによって郵送による不在者投票ができます(代理記載制度もあり)。詳しくはお問い合わせください。

*事前に「郵便等投票証明書」の交付が必要です。早めにご連絡ください。

選挙の最新情報や投票できる要件などは、市ホームページをご覧ください。過去の選挙の投票所の混雑状況も見る事ができます。

◆広報ID番号 1043758

こちらからも
アクセス！



秋田市選挙

お忘れなく 転入・転出の 手続き

3月・4月は転入・転出などの届出で、窓口が大変混み合う時期です。混雑緩和のため、各種サービスをご利用ください。

【問い合わせ】
市民課☎(888)5626



特に3月下旬から
4月上旬までと
月曜が大変混雑します
時間帯は
午前10時～午後3時
ころがピークです！

住民異動届の受付場所と時間

- 【市役所1階市民課】
平日午前8時30分～午後5時15分
【各市民SC(中央・東部・南部別館を除く)・駅東SC・各連絡所】
平日午前8時30分～午後5時15分
(駅東SCは午前9時～)

*問い合わせは各施設へどうぞ。

- ▼西部市民SC☎(888)8080
- ▼南部市民SC☎(838)1214
- ▼北部市民SC☎(893)5984
- ▼河辺市民SC☎(882)5131
- ▼雄和市民SC☎(886)5525
- ▼駅東SC☎(887)5320
- ▼岩見三内連絡所☎(883)2111
- ▼大正寺連絡所☎(887)2111

窓口来庁時の持ち物

本人確認ができる、マイナンバーカードや運転免許証、健康保険の資格確認書など。「本人」「本人と同一世帯のかた」「法定代理人」以外のかたによる届出は委任状が必要

証明書のコンビニ交付の利用を

コンビニで住民票や印鑑登録証明書などを取得できます。手数料が窓口よりも100円安くなります。申請に必要なもの…マイナンバーカード、利用者証明用電子証明書の暗証番号(4ケタの数字)取得できる証明書…住民票の写し、戸籍全部(個人)事項証明書、印鑑登録証明書、所得・課税証明書など

窓口の混雑状況を 市ホームページで お知らせします



窓口混雑状況

市役所(総合窓口、国保年金課)、各市民SC(中央・東部・南部別館を除く)、駅東SCの混雑状況を、市ホームページからリアルタイムで確認できます。混雑時の来庁を避けたり、待ち時間の参考にご活用ください。右のコードを読み込んでアクセスしてください。

また、市民課と各市民SC窓口の混雑予想カレンダーも公開していますので、ご利用ください(左記広報ID番号)。

◆広報ID番号 1023744

転出届は来庁不要の オンラインで！

スマートフォン
下のコードを読み込んで、市ホームページにアクセスしてください。



オンライン転出届

24時間いつでも
スマートフォン
下のコードを読み込んで、市ホームページにアクセスしてください。

◆広報ID番号 1027252
*パソコンからも申請できます。
申請に必要なもの…マイナンバーカード、マイナンバーカードに設定した暗証番号

マイナンバーカードの申請支援

3月・4月のマイナンバー
カード休日窓口開設日

- 3月23日(日)
- 4月12日(土)・26日(土)

休日窓口の開設日が変わります

4月から、休日のマイナンバーカードの申請支援などを行う窓口の日程が、毎月第2・4土曜の午前9時～午後4時30分に変更となります

●問い合わせ

市民課☎(888)5717



3月30日(日)と4月6日(日) 市民課に住民異動届の 休日窓口を開設します

【時間】
午前8時30分～午後0時30分
【休日窓口の取扱業務】
住民異動届：転入・転出・転居など
住民異動に伴う手続き…印鑑登録、住民票の写しなどの交付、国民健康保険、小・中学校の転学通知書の発行、児童手当など

*休日窓口では、他市町村や他機関への確認が必要な場合など、内容によりお取り扱いができない場合がありますのでご了承ください。
*住民異動に伴う福祉関係の手続きなどは、後日来庁が必要になる場合があります。



わかりやすい広報紙面づくりのために

次号広報あきたから一部紙面をリニューアルし、それに伴いとじ穴を廃止します。とじ穴をなくすことで、自由なレイアウトによる無駄のない紙面構成が可能になるとともに、経費節減につながります。とじ穴をご利用いただいているかたにはご不便をお掛けしますが、ご理解の程お願いします(広報広聴課)

秋田市への寄付 ありがとうございます

●問い合わせ 人口減少・移住
定住対策課 ☎(888)5487

●寄付者Ⅱ株式会社プレステージ
・コアソリューション(東京都)

多様なつながりを築き、秋田市への新しいひとの流れをつくる事業に役立ててほしいと、企業版ふるさと納税をしていただきました。



右が、グループ会社の(株)プレステージ・インターナショナルの佐藤 誠執行役員

寄付者Ⅱ株式会社プライムアシ スタンス(東京都)

若い世代の結婚・出産・子育ての希望をかなえる事業などに役立ててほしいと、企業版ふるさと納税をしていただきました。



右が、(株)プライムアシスタンスの大倉 岳代表取締役社長執行役員

市役所からのお知らせ

●文中の「SC」はサービスセンターの略

固定資産税の縦覧・閲覧

縦覧・閲覧に関する問い合わせは、資産税課各担当へどうぞ。

土地担当 ☎(888)5477
家屋担当 ☎(888)5479
償却資産担当 ☎(888)5480

縦覧：自分の土地・家屋の評価額 とほかの評価額を比べる

縦覧期間 4月1日(火)から5月30日
(金)までの平日、午前8時30分～午後5時15分

縦覧場所 市役所2階資産税課
縦覧できるかた 納税者、納税者と同居の親族、納税管理人、納税者の代理人委任状が必要

縦覧できるもの(内容) 土地価格等縦覧帳簿(所在、地番、地目、地積、評価額)、家屋価格等縦覧帳簿(所在、家屋番号、種類、構造、床面積、建築年、評価額)

持ち物 運転免許証など本人確認書類。法人は「法人名入りの印」を押した申請紙または委任状

*土地や家屋の評価を比較し、自己所有の資産評価が適正かどうかを確認してもらう制度です。趣旨から外れる場合は、お断りする場合があります。また、縦覧帳簿の写しは交付しません。

ウェルカム! 誘致企業



企業立地雇用課
☎(888)5733

株式会社アイオライト

本社：横浜市

業種 情報処理

(システム開発)

所在地 アトリエアル

ヴェII(アルヴェ2階)

従業員 操業時1人

(将来11人)

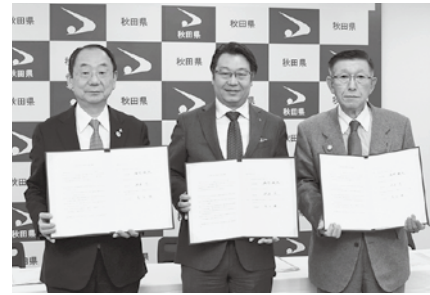

2月27日に行われた立地協定締結式。中央が(株)アイオライトの柴田 健代表取締役、両端が佐竹知事と穂積市長

包括外部監査の結果報告

令和6年度の監査テーマ

秋田市の人口減少対策にかかると計画、事業の実施および評価に関する事務について



結果を報告する津村 隆 調査人

●監査結果の要点

●補助金のうち消費税等相当額にかかる仕入税控除対象分は返還させる必要があるが、補助金の要綱に報告の徴求と返還請求手続きの定めがない事業があることから、要綱へ規定するか、事務マニュアルを整備すべきである

●人口減少対策やまちの活性化は市の重要課題であるため、総合計画と総合戦略の策定と検証を一本化して実施することは効率的であり、仕組みを改善して、人口減少対策の実施・評価の実効性を高めることを検討してほしい

●総合戦略で設定しているKPI(成果指標)について、成果指標ではなく活動指標にあたるものが散見されるため、適切な指標設定が望まれる

*KPI業務の最終目的を達成するための目標値

●若者世代の活用を前面に打ち出した事業が少ないように見受けられる。事業への参画や意見アイディアの反映、チャレンジの後押しなどを検討してほしい

*令和7年度固定資産税の納税通知書は、5月8日(木)に発送予定です。

250cc超のバイクの税関係 手続きが電子化されます

4月から、次の軽自動車税関係手続きの電子化の対象に、二輪の小型自動車(250cc超のバイク)が追加されます。

詳しくは、左記の地方税共同機構のホームページをご覧ください。
<https://www.lta.go.jp/jidouusya/>

次のサービスやシステムにより、手続きが簡略化されます。

●軽自動車ワンストップサービス
パソコンからインターネットで軽自動車保有関係手続き申請・申告・納付ができるサービスです。

●軽自動車税納付確認システム
軽自動車税(種別割)の車両ごとの納付情報を軽自動車検査協会および運輸支局などがオンラインで確認できるシステムです。このシステムにより車検時に納税証明書の提示が原則不要となります。

*軽JNK Sで納付確認ができません。

旧優生保護法による優生手術などを受けたかたへ

旧優生保護法による優生手術などを受けたかたは、補償金などを受け取ることができます。配偶者やご遺族のかたも請求可能です。請求方法など詳しくは、左記の県ホームページをご覧ください。

●問い合わせ
納税課 ☎(888)5483

●問い合わせ
市民税課 ☎(888)5475

●令和7年度から、軽自動車税(種別割)を口座振替で納付した場合に発行していた「市税口座振替済通知書」と「軽自動車税(種別割)納税証明書(継続検査用)」はお送りしません

●問い合わせ
旧優生保護法による優生手術などを受けたかたは、補償金などを受け取ることができます。配偶者やご遺族のかたも請求可能です。請求方法など詳しくは、左記の県ホームページをご覧ください。

●問い合わせ
pages/archive/41766
補償金 本人1千500万円、配偶者500万円
優生手術等一時金 320万円
人工妊娠中絶一時金 200万円
請求期限 令和12年1月16日(水)

●問い合わせ
県保健・疾病対策課
☎(860)1431

文中の「広報ID番号」を、秋田市ホームページ上の検索画面(右)に入力すると当該ページへ移行します

サイト内検索 よくある質問検索 広報ID検索

「広報ID番号」をここに入力!

市外局番 ☎018

はりきゅう・マッサージ
受療券を交付します



秋田市国民健康保険および後期高齢者医療制度に加入しているかたへ、4月1日(火)から使用できるはりきゅう・マッサージ受療券を交付します。

申し込みは3月25日(火)から、各担当課の窓口のほか、各市民SC(中央・東部・南部別館を除く)、駅東SC、岩見三内・大正寺の各連絡所で受け付けます(いずれも平日のみ)。

秋田市国民健康保険加入者への
はりきゅう・マッサージの
受療券交付

対象は、国保加入に加え、申請時の年齢が55歳以上74歳以下で、申請前の国民健康保険税を完納しているかたです。

交付1回につき800円を助成する券20枚綴りを2冊まで
申請時の持ち物▶国民健康保険の資格確認書類(保険証、資格確認書、マイナンバーカード)と、本人確認書類(運転免許証やマイナンバーカードなど)
担当窓口▶市役所1階国保年金課
☎(888)5630

後期高齢者医療制度加入者への
はりきゅう・マッサージの
受療券交付

交付1回につき800円を助成する券15枚綴りを1冊
申請時の持ち物▶後期高齢者医療制度の資格確認書類(保険証、資格確認書、マイナンバーカードなど)
担当窓口▶市役所2階長寿福祉課
☎(888)5666

各種手当を
ご利用ください



身体障害者手帳や療育手帳をお持ちでなくても、同程度の障がいのあるかたは対象となりますので、新たに対象となると思われるかたは申請してください。手当は認定基準に照らし合わせて支給を決定します。なお、支給額はいずれも令和7年度の額で、所得制限があります。

特別児童扶養手当

対象▶身体、知的または精神に中度以上の障がいのある19歳以下のお子さんを扶養しているかた

支給額(月額)▶
1級(重度)：5万6千800円
2級(中度)：3万7千830円

障害児福祉手当

対象▶19歳以下で、身体障害者手帳のおおむね1級程度か療育手帳のおおむねA程度の障がいがあり、常に介護が必要なかた

支給額(月額)▶1万6千100円
特別障害者手当

対象▶20歳以上で、身体または精神に著しく重度の障がいがあり、常に特別な介護が必要なかた
支給額(月額)▶2万9千590円

一部施設に入所している場合は
対象外となります

そのまま受給していると、さかのぼって手当を返還していただきますので、必ず届け出てください。特別障害者手当を受給しているかたが、病院などに継続して3か月を超える入院をした場合は、対象外となります

特別児童扶養手当・障害児福祉手当・特別障害者手当・福祉手当を受給しているかたへ

受給しているかたの住所が変わる場合は、手続きが必要ですので必ず届け出てください

障がい福祉課

☎(888)5663
FAX(888)5664

マイタウン・バス南部線の
ダイヤ改正を行います

改正日▶4月1日(火)
全コースのダイヤ改正のほか、次のとおり運行車両を変更します。

河辺B・河辺C・雄和川添・雄和種平コース▶4・5人乗りタクシー
雄和Bコース▶9人乗りタクシー
*雄和Aコース、雄和Bコースのどちらでも移動できるかたは、可能な範囲でマイクロスバスで運行しているAコースのご利用をお願いします。

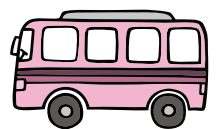

改正内容を記載したチラシは、南部・河辺・雄和の各市民SC、岩見三内・大正寺の各連絡所、マイタウン・バス車内、市役所4階交通政策課に備え付けています。詳しくは市ホームページをご覧ください。

広報ID番号 10045392

交通政策課 ☎(888)5766

2・3月分の給食費の
口座振替は3月28日(金)

小・中学校の3月分の給食費は、2月分と一緒に3月28日(金)に口座振替になりますので、残高不足にご注意ください。

口座振替の手続きをしていないかたには、3月中旬に納付書を送ります。金融機関の窓口で、28日までに納付してください。

問い合わせ
学事課 ☎(888)5806

広面小、太平小、下北手の
小学校統合準備委員会

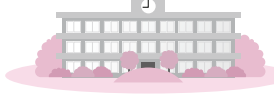

傍聴希望のかたは直接会場へお越しください。受け付けは先着順です。
日時▶3月24日(月)、午後6時30分〜7時30分
会場▶東部市民SC1階地域文化ホール
●問い合わせ▶学校適正配置推進室 ☎(888)5812

後期高齢者医療保険料の
特別徴収開始のお知らせ



75歳になったかたは、後期高齢者医療保険料の特別徴収が始まります。
4月の年金から初めて保険料の引き落としが始まるかたへ、3月下旬に「保険料仮徴収額決定通知書

特別徴収開始通知書をお送りします。通知書に記載した保険料は令和5年中の所得から仮算定したもので、4・6・8月の年金から引き落とされる額です。令和6年中の所得から算定される令和7年度の保険料額(本算定)は7月中旬にお知らせします。

特別徴収開始通知書をお送りします。通知書に記載した保険料は令和5年中の所得から仮算定したもので、4・6・8月の年金から引き落とされる額です。令和6年中の所得から算定される令和7年度の保険料額(本算定)は7月中旬にお知らせします。

特別徴収開始通知書をお送りします。通知書に記載した保険料は令和5年中の所得から仮算定したもので、4・6・8月の年金から引き落とされる額です。令和6年中の所得から算定される令和7年度の保険料額(本算定)は7月中旬にお知らせします。

特別徴収開始通知書をお送りします。通知書に記載した保険料は令和5年中の所得から仮算定したもので、4・6・8月の年金から引き落とされる額です。令和6年中の所得から算定される令和7年度の保険料額(本算定)は7月中旬にお知らせします。

特別徴収開始通知書をお送りします。通知書に記載した保険料は令和5年中の所得から仮算定したもので、4・6・8月の年金から引き落とされる額です。令和6年中の所得から算定される令和7年度の保険料額(本算定)は7月中旬にお知らせします。

特別徴収開始通知書をお送りします。通知書に記載した保険料は令和5年中の所得から仮算定したもので、4・6・8月の年金から引き落とされる額です。令和6年中の所得から算定される令和7年度の保険料額(本算定)は7月中旬にお知らせします。

特別徴収開始通知書をお送りします。通知書に記載した保険料は令和5年中の所得から仮算定したもので、4・6・8月の年金から引き落とされる額です。令和6年中の所得から算定される令和7年度の保険料額(本算定)は7月中旬にお知らせします。

特別徴収開始通知書をお送りします。通知書に記載した保険料は令和5年中の所得から仮算定したもので、4・6・8月の年金から引き落とされる額です。令和6年中の所得から算定される令和7年度の保険料額(本算定)は7月中旬にお知らせします。

特別徴収開始通知書をお送りします。通知書に記載した保険料は令和5年中の所得から仮算定したもので、4・6・8月の年金から引き落とされる額です。令和6年中の所得から算定される令和7年度の保険料額(本算定)は7月中旬にお知らせします。

特別徴収開始通知書をお送りします。通知書に記載した保険料は令和5年中の所得から仮算定したもので、4・6・8月の年金から引き落とされる額です。令和6年中の所得から算定される令和7年度の保険料額(本算定)は7月中旬にお知らせします。

特別徴収開始通知書をお送りします。通知書に記載した保険料は令和5年中の所得から仮算定したもので、4・6・8月の年金から引き落とされる額です。令和6年中の所得から算定される令和7年度の保険料額(本算定)は7月中旬にお知らせします。

特別徴収開始通知書をお送りします。通知書に記載した保険料は令和5年中の所得から仮算定したもので、4・6・8月の年金から引き落とされる額です。令和6年中の所得から算定される令和7年度の保険料額(本算定)は7月中旬にお知らせします。

特別徴収開始通知書をお送りします。通知書に記載した保険料は令和5年中の所得から仮算定したもので、4・6・8月の年金から引き落とされる額です。令和6年中の所得から算定される令和7年度の保険料額(本算定)は7月中旬にお知らせします。

特別徴収開始通知書をお送りします。通知書に記載した保険料は令和5年中の所得から仮算定したもので、4・6・8月の年金から引き落とされる額です。令和6年中の所得から算定される令和7年度の保険料額(本算定)は7月中旬にお知らせします。

「国勢調査員」を
募集しています



令和7年は、5年に1度の国勢調査(基準日10月1日)の年で、ご協力いただける調査員を募集中です。ぜひご応募ください。

応募要件(すべてを満たすかた)

- ①原則20歳以上で、調査に責任をもって協力できるかた
- ②調査内容の秘密を守ることができるかた
- ③警察や選挙、暴力団などの反社会的勢力に関係のないかた
- ④秋田市か市内の調査が可能な秋田市近郊に住んでいるかた

調査員の報酬

1つの調査区(約50~70世帯)あたり約38,000円(受け持つ調査区の世帯数によって変動)

応募方法(応募期限 7月上旬)

電話▶情報統計課調査統計担当 ☎(853)8290
メール▶件名を「国勢調査員申込」とし、氏名と電話番号を送信。ro-plif@city.akita.lg.jp

進学に伴う国民健康保険
の届出をお忘れなく



国民健康保険の被保険者が進学のため市外に転出する場合は、学生特例の手続きが必要です。

また、今年3月31日卒業予定と届出していたかたで、4月以降も引き続き学生となる場合も再度届出が必要です。なお、卒業や退学、社会保険に加入した場合も届

開始月が異なります

▶昨年10月3日から12月2日までに
なったかた▶今年6月から
▶昨年12月3日から今年2月2日までに
なったかた▶今年8月から
▶今年2月3日から5月31日までに
なったかた▶今年10月から

問い合わせ 後期高齢医療課

☎(888)5638

出が必要です。詳しくは市ホームページをご覧ください。



コチラからも↑

届出窓口(平日のみ)
市役所1階国保年金課、各市民SC(中央、東部、南部別館を除く)、駅東SC、岩見三内・大正寺の各連絡所、市ホームページからの電子申請発行の届出に必要なもの
在学証明書(原本)または入学したことがわかる書類、マイナンバー確認書類、本人確認書類

国民健康保険・国民年金の届出は
オンラインもご利用ください

スマートフォンで左記のコード読み込んでアクセスしてください。



問い合わせ
国保年金課 ☎(888)5633

みんなのまちを みんなできれいに

4月は春の清掃月間



環境美化パネル展を開催
 会期▶4月9日(水)から18日(金)まで
 会場▶市役所1階市民ホール
 海洋プラスチックごみや清掃活動などに関するパネルを展示します。ぜひお立ち寄りください！

町内のみなさんで力を合わせて、地域の道路や公園などの公共の場所を清掃し、まちをきれいにしましょう！
 実施の有無、日時や清掃場所などは、あらかじめ町内会で決めた上で、住民のみなさんへお知らせください。

「ボランティア袋・土のう袋の配布」
 配布期間▶3月24日(月)から4月30日(水)までの平日、午前8時30分～午後5時15分
 配布場所▶環境総務課・道路維持課(市役所3階)、各市民サービスセンター(中央・南部別館を除く)、岩見三内・大正寺の各連絡所、金足・外旭川・上新城地区の各コミュニティセンター



◆側溝のふたあげ機は数に限りがあります。事前に道路維持課へ予約してください。☎(888)5751

相築町二区町内会の活動の様子



「各種問い合わせ」
 清掃全般▶環境総務課
 ☎(888)5705

●ごみ収集▶散乱ごみや刈草、落葉などを入れたボランティア袋は、家庭ごみの日に所定のごみ集積所に出してください。
 環境都市推進課☎(888)5709

次の場合は、担当課へご連絡ください

●土のう袋の回収▶置き場所と個数を道路維持課へ。☎(888)5751
 *土のう袋には、汚泥以外入れないでください。収集には2週間程度かかります。

●公園清掃のごみ▶集積所に出さず、公園内にまとめて置いて、場所と個数を公園課へ。☎(888)5753
 *収集には2週間程度かかります。

●不法投棄ごみ▶移動せずそのままの状態で廃棄物対策課へ。
 ☎(888)5713

*放置自転車は、交番が警察署へご連絡を。

「あきエコポイントプロジェクト」
あきエコポイントをためよう！
 値引き商品の購入など、エコな取り組みでポイントゲット！
 30ポイントたまると抽選で地元産品などをプレゼント！

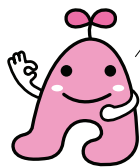

あきエコ

参加方法
 スマートフォンで下記

コードを読み込んで、アプリをダウンロードしてください。スバーやコンビニエンスストア、金融機関など、さまざまな場所にあるコードを読み込むと、ポイントがたまります。詳しくは市ホームページをご覧ください。
 ◆広報ID番号 1006133

ポイントアップ!
 春の清掃月間・パネル展の参加者に、あきエコポイントを5ポイント差し上げます！

*春の清掃月間のポイント付与コードは、広報あきた4月18日号に掲載予定です。



所有地(管理地)への不法投棄を防ぎましょう 管理が行き届いていない土地は、ごみを投棄されやすくなります。周囲への柵などの設置やこまめな草刈り、見回りを心がけましょう。不法投棄に関する相談は廃棄物対策課へ。☎(888)5713

もつづく新年度！

町内会 自治会

マンション・アパート
にお住まいのみなさん
も加入しましょう

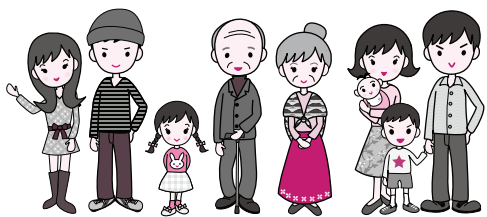

町内会・自治会は、防犯や環境美化活動など、安全安心で住みよい地域づくりを日々支えています。住んで良かったと思える地域をみなさんでつくるため、ぜひ加入し、活動に参加しましょう。

新たに町内会・自治会に加入される場合は、ご近所のかたや町内会の役員へお尋ねください。所属する町内会名が分からない場合は、生活総務課へお問い合わせください。

なお「秋田市スマート申請」では、加入の申し込みを24時間受け付けています。詳しくは市ホームページをご覧ください。
 ◆広報ID番号 10030845
 問い合わせ▶生活総務課

☎(888)5705

町内会・自治会では、おもにこんな活動をしています

会員同士での話し合いや各種団体と連携を図りながら、地域で起こるさまざまな課題解決に向け、大きな役割を果たしています。

防災・防犯活動

■災害時に備えた自主防災組織の結成 ■防災訓練の実施 ■防犯灯の設置申請 ■防犯パトロール ■子どもの見守り活動 など



環境美化活動

■ごみ集積所の設置・維持管理 ■地域の一斉清掃、資源回収 ■道路や花壇の緑化整備 など

親睦活動

■運動会・夏祭りなど各種レクリエーションの実施 ■敬老会・婦人会・子ども会への参加や支援 など

福祉活動

■ひとり暮らしをする高齢者の見守り・安否確認 ■社会福祉活動への協力 など



広報活動

■掲示板やポスター掲示による情報の共有化 ■市政の現状把握と情報提供 など

加入率の向上が大きな課題です

少子高齢化や人口減少、価値観やライフスタイルの多様化により「コミュニティ」への帰属意識が希薄になっています。

町内会・自治会への加入率は低下しているほか、役員の高齢化などにより、担い手不足の町内会・自治会が増えていることも全国的に大きな課題です。

災害時や防犯面で何より心強いのは地域の絆。ぜひこの機会に、みなさんのお住まいの町内会・自治会に目を向けてみましょう。

マンションやアパートと地域のつながり

マンションやアパートと町内会の関係は次のパターンがあります。
 ①周辺の町内会に属し、マンションやアパートで一つの班を構成している
 ②一つのマンションで一つの町内会(自治会)を構成している
 ③マンションやアパートに居住するが、個々に周辺の町内会に加入している など

マンションやアパートに居住するが、町内会・自治会活動を通じて、住みよい豊かな地域づくりにご協力ください。

役立つ情報発信中！ 秋田市町内会ポータルサイト



町内会ポータルサイトのトップページ



市から町内会活動に役立つ情報を発信する秋田市町内会ポータルサイト(右の画面)を公開しています。各町内会が運営する「町内会サイト」へのリンク先も掲載していますので、ぜひご覧ください。
 同サイトは市ホームページからアクセスできます。
 ◆広報ID番号 1041891

◆町内会ポータルサイトからメールを配信します

町内会向けの各種お知らせや、災害情報などを配信します。町内会ごとに1件、メールアドレスをご登録ください。登録は下記QRコードからお願いします。



町内会PS

通常開園 始まっているよ♪

～あきぎんオモリンの森～

大森山動物園

問い合わせ☎(828)5508



教えてネ 地域のお話

生きものについて考えよう 『雪の動物教室』

●冬 季休業中の大森山動物園で、動物に触れ合い、生きものについて考える体験学習が2日間行われました。参加したのは浜田小学校の子どもたち。取材したこの日は小松園長の解説で、動物たちがどのように体を使って食事をして

いるのかを観察したり、エサをあげる体験をしたりしました。動物たちの心臓の音を聴診器で聴く体験では、モルモットやポニーと自分の胸の音を聴き比べた児童から、「思ったより動物の方が早い!」といった感想も。身近に接することで命の大切さを学び、動物園の役割のすばらしさを学んだ一日になりました。

思い出を翼に はばたけ卒業生!



●い つの時代も晴れの門出に涙はつきもの。3月1日に行われた御所野学院高校の卒業式もそんなシーンが感動的でした。式典後のホームルームでは、クラスメートとの思い出と、先生や家族への想いを生徒一人一人が発表。春の訪れはもう少し先ですが、教室内には笑顔の花が咲き誇り、涙の後の名残惜しい時間を共有していました。



令和6年度「けやき賞」を授与

「秋田市の文化を育てる市民の会」では、芸術文化活動の育成・奨励を進めるため、「けやき賞」を創設し、表彰しています。

今年度は、郷土芸能などを披露している「あきた芸能つどいの会」理事の浪華寿香さんと、「八橋人形伝承の会」会長 梅津秀が受賞しました。

問い合わせ▶同会事務局 ☎(853)5596



浪華さん (本名鈴木トシ子)



八橋人形伝承の会のみなさん

太平川観桜会開催中止のお知らせ

国の激甚災害対策特別緊急事業として行っている太平川改修工事に伴い、桜の名所である太平川沿いの桜の木が伐採されたため、令和7年度以降の観桜会は取りやめることとなりました。

問い合わせ▶太平川観桜実行委員会 長の三浦さん ☎(833)5875

と思いましたが、来月も行きたいと思います

(サクラサク 51歳・桜台)

●別れの季節、私の同僚にも新たな世界に挑戦する職員がいます。不安と期待がごちゃ混ぜと思うけど、大丈夫! あなたの人がつっこさと素敵なバイタリティがあれば、きつとうまくやっていける。あのまちでの活躍を祈ります!

(課長 55歳・仁井田)

●ちょっと一息 読者の伝言板

●消費者トラブル、「自分は絶対大丈夫」と思ってしまったというタイプです。手口もどんどん巧妙になっていくようなので、気をつけて過ごしたいです (つこぼん 50歳・桜台)

●小学生の娘が本読みにあまり、久しぶりに市の図書館を利用しています。自分で検索したり、表紙を見て読んでみたい本を選んだり、毎回家族でたくさん借りてきて、期間内に読み切っています。前までは読まずに返却していたこともあったので、娘の成長を感じています (ぶー 40歳・仁井田)

●卸売市場の市場開放デーに行ってきた。初めて行ったのですが、水産物や野菜、果物、花などたくさん販売されていてテンションが上がりました。普段行き慣れた近所のスーパーも良いですが、新規開拓もまた良い

広報クイズ No.391



広報クイズは、毎月第3金曜日発行号に掲載しています。正解したかたの中から抽選で10人に図書カード1,000円分を差し上げます。

広報あきたや市政テレビ番組の感想などを添えて、ご応募ください。

Q1 10月1日、全国一斉に実施される●●調査。●に入る漢字は?

Q2 創立●周年で3月に閉校する太平小学校。●に入る数字は?

*答えは広報あきた3月7日号・21日号の記事の中から探してね♪

応募方法 (応募は1人1件です)

はがき、FAX、Eメールに、「広報クイズ」と明記し、答えと住所、氏名(ふりがな)、年齢、電話番号を書いて、3月31日(月)(必着)まで、〒010-8560 秋田市役所広報広聴課 FAX(888)5472

Eメール ro-plpb@city.akita.lg.jp *採用された際、氏名の記載を希望しないかたは、ペンネームも忘れずにお書き添えください。

2月21日号の当選者(敬称略)

前回のクイズの答え

Q1=天徳(寺) Q2=(#)9110

当選者▶青リンゴ(新屋)、アツツ(土崎港)、アポロ斎藤(泉)、遠藤光男(広面)、サカス(大町)、じいじい(大住)、すみれ(将軍野)、チヨビさん(御所野)、春(楢山)、福(広面)

*応募件数204件のうち、正解は202件。

担当から

3月は卒業シーズン。今年も市公式インスタグラムの企画投稿「いつかの君たち」で取材をさせていただいた高校生の中にも、秋田市を離れるかたがいるかと思えます。

教室の窓から見えるきれいな景色を教えてください。画になるポーズを決めてくれた君。部活動に励む真剣なまなざしを魅せてくれた君。いつか君たちが一緒に撮った写真を見返して、改めて高校生活にときめいてくれたら...うれしいです(T_T) 最高の青春をありがとう。卒業おめでとう!(片)



いつかの君たち

4/6(日)▶12(土)は 春の火災予防運動

市内で昨年発生した火災は70件でした(前年比16件増)。火災予防は一人一人の心がけ。引き続きご協力をお願いします。

なお、春の火災予防運動期間中、啓発活動のために消防職員や消防団員がご自宅を訪問する場合がありますので、ご理解の程をお願いします。

問い合わせ▶消防本部予防課☎(823)4247



守りたい 未来があるから 火の用心

住宅防火10のポイント

4つの習慣

- 1 寝たばこは絶対にしない、させない
- 2 ストープの周りに燃えやすいものを置かない
- 3 こんろを使うときは火のそばを離れない
- 4 コンセントのほこりを清掃し、不必要なプラグは抜く



6つの対策

- 1 ストープやこんろは安全装置のついた機器を使用する
- 2 住宅用火災警報器は定期的に点検し、10年を目安に交換する
- 3 寝具やカーテンなどは防災品にする
- 4 消火器を設置し、使い方を確認しておく
- 5 高齢のかたや体の不自由なかたは、避難経路と避難方法を確保しておく
- 6 防火防災訓練への参加など、日頃から地域ぐるみの防火対策を行う



秋田市で発生した火災で多い原因

▶電気関係、こんろ、放火、ストーブ
電気が原因の火災が増えています。また、なくなる放火を防ぐため、家の周囲に燃えやすいものを置かないようにしましょう。

高齢者の逃げ遅れを防ごう

全国で、住宅火災により1千人を超えるかたが亡くなっています。その約40%が「逃げ遅れ」で、死者の70%以上が65歳以上のかたです。火災の発生や逃げ遅れを防ぎ、命を守るため、日頃から「住宅防火10のポイント」に注意し、火災予防に努めましょう。

火災警報器を点検しましょう

住宅用火災警報器の寿命は約10年。点検ボタンを押すか点検ひもを引っ張っても警報器に反応がない場合や、火災警報以外の音が鳴った場合は、警報器本体の故障か電池切れです。古くなった警報器の本体は交換しましょう。



消防協力者に感謝状を贈呈

2月7日、消防協力者の藤田秀文さん(写真左)と藤田博文さんへ感謝状を贈りました。

協力内容は、1月に八橋で発生した建物火災で、出火を早期に発見し、初期消火活動を連携して行ったものです。迅速な対応、ご協力ありがとうございました。秋田消防署☎(823)4100



園芸農家に燃料・肥料など 価格上昇分の一部を支援します

燃料・肥料などの価格高騰で影響を受けた農業者を緊急に支援するため、園芸作物の作付けに必要な経費に対し価格上昇分の2分の1相当額を補助します。

対象

- ・市内に住所を有する農業者、農業法人など
- ・令和6年分(令和6年1月1日から12月31日まで)の野菜・花き・果樹の販売実績合計額が10万円以上あるかた
- *農産加工品は補助の対象外です。

支援内容

- 販売実績額から換算する作付面積に応じた単価で支援
- 野菜 4,000円/10a ■花き 22,000円/10a
- 果樹 12,000円/10a

申請受付会場と日程

- 園芸振興センター(仁井田字小中島)で地区ごとに申請を受け付けます。時間は9:00~12:00。
- 雄和地区…3月24日(月) ■河辺地区…3月25日(火)
- 下新城・上新城地区…3月26日(水)
- 金足・飯島・外旭川・添川・御所野地区…3月27日(木)
- 豊岩・四ツ小屋・仁井田地区…3月28日(金)
- 太平・下北手・上北手・下浜地区…3月31日(月)
- その他の地区、予備日(全地区)…4月1日(火)
- *指定日に都合がつかない場合は、別日に申請してください。また、上記日程で来所が困難なかたは、お問い合わせください。

◆申請に必要なものなど詳しくは、市ホームページをご覧ください。お問い合わせください。広報ID番号 1036508

問い合わせ▶園芸振興センター☎(838)0278

危険な盛土などを規制する 取り組みが始まります

盛土などに伴う災害から人命を守るため、土地の用途や工事の目的にかかわらず、危険な盛土などを全国一律の基準で包括的に規制する盛土規制法(宅地造成等特定盛土等規制法)が施行されました。

市では5月26日(月)から、一定の規模を超える盛土などを規制する区域の指定を行う予定です。規制対象となる行為など詳しくは、市ホームページをご覧ください。広報ID番号 1039204

指定規制区域

- 市街地や集落その周辺など、盛土などが行われれば人家などに危害を及ぼし得るエリア(宅地造成等工事規制区域)
- 市街地や集落から離れているものの、地形などの条件から盛土などが行われれば人家などに危害を及ぼし得るエリア(特定盛土等規制区域)

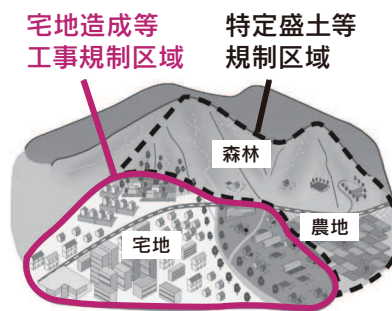

問い合わせ▶都市計画課☎(888)5764

一人一人の思いやりで「心のバリアフリー」を

市では、高齢のかたや障がいのあるかたなどの自立と社会参加を促すため、施設のバリアフリー化とともに、地域社会全体が相互に協力しあうことができるよう「心のバリアフリー」を推進しています。

乗り物内で席を譲ったり、扉の開け閉めを手伝ったりするなど、誰もがができる小さな気遣いが大切です。一人一人が相手を思いやり、「心のバリアフリー」を実践しましょう。

詳しくは市ホームページをご覧ください。広報ID番号 1007491

問い合わせ▶都市計画課☎(888)5764

◆小学校でバリアフリー教室

市内の小学生を対象としたバリアフリー教室を開催しています。令和6年度は、10校で高齢者・障がい者などの疑似体験や介助体験(右の写真)などを行いました。



◆バリアフリースイールの適正利用を

バリアフリースイールは、車いすのかたや介助が必要なかたなどが利用できるトイレです。一般トイレを利用できるかたは、バリアフリースイールの利用は控え、利用マナー向上にご協力をお願いします。

◆「車いす等マーク」のついた駐車区画の適正利用にご協力ください

障がいのあるかたや要介護者、妊産婦などに利用証を交付して、駐車区画の適正利用を図る「障

【利用証】



障害者等用駐車区画利用証(車いす使用者以外用)



害者等用駐車区画利用制度」を実施していますので、利用マナー向上にご協力願います。また、施設を管理しているかたは、制度の趣旨をご理解の上、障害者等用駐車区画の設置にご協力ください。

詳しくは、県障害福祉課へお問い合わせください。☎(860)1331



狂犬病予防注射

令和7年度の狂犬病予防注射(集合注射)を14・15日の日程で行います。生後91日以上の子犬は毎年1回、4～6月に狂犬病予防注射を受けることになっています。どの会場でも受けられます。最寄りの会場へお越しください。

なお、注射は動物病院でも受けられますが、料金などは各動物病院へお問い合わせください。

料金 集合注射は1頭3,500円(注射済票交付手数料550円を含む)、登録手数料は1頭3,000円

問い合わせ 衛生検査課 ☎(883)1182

狂犬病とは

狂犬病の怖さは、人も動物も発病すると、ほぼ100%死亡する致死率の高さにあります。人はおもに、狂犬病にかかった犬に咬まれて感染するため、日本では狂犬病予防法により犬に予防注射を行い、その発生を防いでいます。

登録は取得日から30日以内に

犬の登録は、その地域にどれだけの犬がいるかを把握し、狂犬病発生時の一斉検診を速やかに行うために必要な措置で、一度登録すると生涯有効です。



生後91日以上の子犬が対象で、飼い主は取得してから30日以内に、市保健所(八橋)、各市民サービスセンター(中央・東部・南部別館を除く)、駅東サービスセンター、市内動物病院で手続きをしてください。登録事項に変更があった場合や犬が死亡した時は、30日以内に届出が必要です。

【犬が登録済の飼い主さんへ】

4月上旬に「注射案内」をお送りします。注射済票交付申請書と問診票が同封されていますので、注射当日、愛犬手帳と一緒に会場受付へ提出してください。注射終了後に、注射済票をお渡しします。

【犬が未登録の飼い主さんへ】

新たに生後91日以上の子犬を飼ったときは、犬の登録と狂犬病予防注射が必要です。会場で、犬の登録手続きをしてから注射を受けてください。登録と注射終了後に、鑑札と注射済票をお渡しします。

■狂犬病予防注射会場と日時

荒天などにより、中止・変更となる場合がありますので、実施の有無については、事前に市ホームページで確認をお願いします。◆広報ID番号 1024812

中央地域	秋田市保健所	4/13(日)・20(日)・27(日)、 5/11(日)・17(土)・25(日)、 13:30～14:30
	双葉町内会館(茨島四丁目)	4/14(月)10:00～10:20
	川尻地区コミセン	4/14(月)11:15～11:30
	CNAアリーナ★あきた (市立体育館駐車場)	4/16(水)10:00～11:00 5/14(水)10:00～11:00
	泉地区コミセン	5/22(木)11:05～11:30
	伊藤学園駐車場(中通)	5/25(日)13:30～14:00
	榎山地区コミセン	5/30(金)10:00～10:30
八橋地区コミセン	5/30(金)10:50～11:05	

東部地域	下北手地区コミセン	4/16(水)10:00～10:20
	三吉神社の広面小側駐車場	4/16(水)10:35～11:10
	東部市民サービスセンター	4/27(日)13:30～14:30
	桜地区コミセン	5/19(月)10:00～10:15
	旭川地区コミセン	5/19(月)10:00～10:20
	旭川筋土地改良区	5/19(月)10:30～10:45
	桜新公民館(桜四丁目)	5/19(月)10:30～10:45
	手形山町内会館	5/19(月)11:00～11:15
	横森三丁目公民館前町内ひろば	5/19(月)11:00～11:15
	添川地域交流センター	5/22(木)10:35～10:50
	太平山谷町内会駐車場	5/28(水)10:00～10:15
	太平地区コミセン	5/28(水)10:30～10:45
東地区コミセン	5/28(水)11:05～11:25	

市公式Youtubeで「犬を飼う上で必要な手続き」を公開中!



■飼い方のルールを守りましょう

犬の放し飼いは、人を咬んだり、フンが放置されるなどの原因となります。飼い犬が人を咬んだ場合は、ただちに保健所に届出をしてください。また、散歩中のフンは必ず持ち帰り、尿は水で流すなど、環境をきれいに保つためマナーを守りましょう。

ワンちゃん
大切な愛犬のために忘れずに🐾

■狂犬病予防注射会場と日時

西部地域	勝平地区コミセン	4/14(月)10:35～11:00 5/11(日)13:30～14:30
	西部市民サービスセンター	4/27(日)13:30～14:30 5/25(日)13:30～14:30
	下浜地区コミセン	5/28(水)10:00～10:15
	浜田地区コミセン	5/28(水)10:30～10:45
	豊岩地区コミセン	5/28(水)11:05～11:20

南部地域	遊学舎(上北手)	4/13(日)13:30～14:30 5/17(土)13:30～14:30
	南部市民サービスセンター	4/20(日)13:30～14:30 5/30(金)10:00～11:00
	御所野総合公園管理棟側駐車場	5/11(日)13:30～14:30
	南部市民サービスセンター別館	5/17(土)13:30～14:30
	上北手荒巻公民館	5/19(月)10:00～10:15
	上北手地区コミセン	5/19(月)10:30～10:45
	御所野下堤一丁目集会所	5/19(月)11:00～11:20
	四ツ小屋駅前公民館	5/22(木)10:00～10:15
	大住地区コミセン	5/22(木)10:30～10:50
	お鷹野橋町民館(牛島南一丁目)	5/22(木)11:00～11:20

北部地域	金足地区コミセン	4/14(月)10:00～10:20
	新城川土地改良区	4/14(月)10:40～11:00
	港北地区コミセン	4/14(月)10:55～11:20
	伊藤光タバコ店(飯島鼠田)横駐車場	4/14(月)11:15～11:35
	飯島地区コミセン	4/14(月)10:00～10:40 5/30(金)10:00～11:00
	将軍野地区コミセン	4/26(土)13:30～14:30
	北部市民サービスセンター	4/26(土)13:30～14:30 5/14(水)10:00～10:30
	外旭川地区コミセン	4/26(土)13:30～14:30 5/22(木)10:00～10:20
	上新城地区コミセン	5/14(水)10:00～10:15
	飯島南地区コミセン	5/14(水)10:30～10:50
	土崎かまど神社	5/14(水)10:40～10:50
	四ッ谷地堰越町公民館	5/14(水)11:00～11:20
嶺梅院(土崎港中央二丁目)駐車場	5/14(水)11:05～11:25	
下新城地区コミセン	5/28(水)10:30～10:50	
中野上公民館	5/28(水)11:05～11:25	

河辺地域	畑谷公民館	4/11(金) 9:30～ 9:40
	畑公民館	4/15(火) 9:30～ 9:40
	前田公民館	4/15(火) 9:55～10:10
	戸島ふるさとセンター	4/15(火)10:25～10:45
	川原田児童館	4/15(火)11:00～11:10
	小平岱センター	4/16(水) 9:30～ 9:40
	杉沢公民館	4/16(水) 9:50～10:00
	萱森生活改善センター	4/16(水)10:10～10:20
	赤平ふれあい会館	4/16(水)10:40～11:00
	山根公民館	4/16(水)11:10～11:20
	下諸井児童館	4/17(木) 9:30～ 9:40
	神内公民館	4/17(木) 9:55～10:05
	三町内会公民館	4/17(木)10:15～10:25
	石川大部コミセン	4/17(木)10:35～10:45
	式田公民館	4/17(木)10:55～11:10
	河辺総合福祉交流センター	4/19(土) 9:30～10:10
	岩見三内連絡所	4/21(月) 9:30～10:00
寺田生活改善センター	4/21(月)10:10～10:20	
田尻公民館	4/21(月)10:30～10:40	
曾場バス停近くの車庫	4/21(月)10:50～11:00	

雄和地域	萱ヶ沢自治会館	4/10(木) 9:30～ 9:40
	大正寺連絡所	4/10(木) 9:55～10:10
	女米木自治会館	4/10(木)10:20～10:35
	銅屋自治会館	4/10(木)10:45～11:00
	本田自治会館	4/11(金) 9:55～10:15
	芝野自治会館	4/11(金)10:30～10:40
	下黒瀬自治会館	4/11(金)10:55～11:15
	左手子自治会館	4/12(土) 9:30～ 9:40
	種沢自治会館	4/12(土) 9:55～10:10
	平尾島自治会館	4/12(土)10:25～10:35
	警察犬訓練所	4/12(土)10:50～11:20
	県動物愛護センター(ワニヤピアあきた)	4/19(土)10:30～11:10
	旧川添小学校	4/20(日) 9:30～10:00
	雄和市民サービスセンター	4/20(日)10:20～10:50

◆会場で犬がフンをした場合は、飼い主に処理してもらいますので、袋や水などをご準備ください
◆また、駐車場所などは、周囲の迷惑にならないようご注意ください

秋田市の 魅力・情報を発信 市民リポーター募集



ママさん
リポーターも♪

県内民放3局で放送している市政テレビ5分番組で、秋田市のホットな情報をさわやかにお茶の間に伝えていただき、令和7年度市民リポーターを募集します。

リポートする内容は、市政情報やいち押しスポット、イベント情報など。出演は年1～3回の予定。出演番組はDVDにして差し上げます♪ご応募お待ちしております！

市政テレビ番組はYouTubeでも配信中！

対象・定員▶市内在住の中学生以上で、テレビ出演または秋田市の魅力発信に興味があるかた。17歳以下のかたは保護者の同意が必要です。定員14人(面接による選考あり)

申し込み▶市ホームページ(広報ID番号 1019110)から申込書をダウンロードし、Eメール(ro-plpb@city.akita.lg.jp)で4月16日(水)(必着)まで広報広聴課へお申し込みください。直接お持ちになるか、郵送、FAXの場合は下記宛先へ。

〒010-8560 秋田市役所広報広聴課/FAX(888)5472

令和6年度 市民リポーターからひとこと



佐々木景子さん

人前で話すことはドキドキしますが、興味のあるかたはぜひ勇気を出して一歩踏み出してみてください！新たな発見があったり、周りとの交流が増えたりと自分の世界が広がります♪

★出演番組…“カンガルーひろば”の健康的な取り組み、Instagram写真展で秋田市の魅力を発信など

問い合わせ▶広報広聴課☎(888)5471

秋田市公式SNSで旬な情報をお届け



YouTube

市政テレビ番組、観光・イベント情報のほか、健康、防災などのお役立ち情報も配信！ぜひチャンネル登録してね♪



公式YouTube

Instagram

四季折々の風景など、秋田市の魅力を発信中！「市内の高校生」や「秋田市ではたらく人」を紹介する企画投稿も。ぜひフォローしてね♪



公式Instagram

LINE

イベント情報や市税、給付金、防災に関するお知らせなど！



公式LINE

Facebook



公式Facebook



公式X

笑顔がいいね

育児 コーナー!

▶料金の記載がないものは無料 ▶申込方法がないものは直接会場へ ▶文中「SC」はサービスセンターの略
▶子育て交流ひろばの場所…中央=市役所2階、東部・南部・河辺・雄和=各市民SC1階、西部・北部=各市民SC2階
▶子育て交流室(子育て相談支援課)=アルヴェ5階 ▶子ども広場およびフォンテ文庫=フォンテAKITA6階

令和7年度から1か月児健診がスタート!.....

対象▶令和7年4月1日以降に生まれ、健診受診時に秋田市に住民票のあるお子さん
受診期間▶産まれた日を0日として生後28日から41日まで

出生届出時に、対象のかたへ受診券や協力医療機関名簿をお渡しします。詳しくはお問い合わせください。子ども健康課☎(883)1174



乳幼児学級「ひなたぼっこ」

子育て講座や果物狩り、身体測定などで交流しませんか！

対象▶就園前のお子さんと保護者
日時▶5月から12月までに5回、10:30～11:30
会場▶河辺市民SCほか
申込▶3月24日(月)から4月21日(月)まで河辺市民SC☎(882)5171

歯ッピーバースデー

歯みがきレッスン、歯科衛生士や栄養士によるお話など。

対象▶生後10か月～1歳1か月ころのお子さん
日時▶4月24日(木)10:00～11:30
会場▶市保健センター(八橋)
定員(抽選)▶15組
申込▶3月22日(土)から4月7日(月)まで右記コードを読み込んで
問▶子ども健康課☎(883)1174

両親学級

助産師の講話、赤ちゃんのお風呂の入れ方(デモンストレーション)を学び

ます。

対象▶開催日に妊娠24～35週の妊婦さんとパートナー
日時▶4月26日(土)13:00～16:00
会場▶市保健センター(八橋)
定員(抽選)▶36組
申込▶3月24日(月)から4月7日(月)まで上記コードを読み込んで
問▶子ども健康課☎(883)1175



両親学級

小さなてしごと

宝石をモチーフにしたペーパースタンドグラスを作ろう！

対象▶就学前のお子さんと保護者
日時▶4月20日(日)10:30～11:30
会場▶子ども広場
定員(抽選)▶4組
申込▶Eメールで、件名を「4/20小さなてしごと申込」として、保護者の氏名(ふりがな)・電話番号、お子さんの氏名(ふりがな)・生年月日・性別を、3月28日(金)から4月11日(金)までお知らせください。
Eメール hirobateshigoto@gmail.com
問▶子ども広場☎(893)6075



保育所開放(4月開催分)

0～5歳のお子さんが対象です。時間は9:45～11:00。詳しくは各保育所へお問い合わせください。

16日(水)▶寺内保育所☎(863)6253
▶岩見三内保育所☎(883)2555
17日(木)▶河辺保育所☎(882)3056
▶雄和中央保育所☎(886)2595
23日(水)▶川添保育所☎(886)2139

地域で育児

★かわしりであそぼう！
就学前のお子さんが対象です。4月7日(月)9:30～11:00、川尻地区コミュニティセンターで。
申込▶ショートメールで、4月3日(木)まで主任児童委員の山上さん
☎090-7334-9733

★おもちゃの貸し出し
市内の子育てサークルなどに、「ロディ®」「ドレミマット」「はいはいトンネル」などのおもちゃを1週間無料で貸し出します。ぜひご利用ください。
申込▶秋田市社会福祉協議会
☎(862)7445

親子で遊ぼう!

「※」印=各市民SC内の施設が会場です。申込時にご確認ください
申=要申込の催しで、申込開始日です

会場	催し(お子さんの対象)	内容 / 定員	日時
子育て交流室 (子育て相談支援課) ☎(887)5340	おはなし会(就学前)	絵本の読み聞かせ	4/ 8(火)10:30～11:00
	びよんびよん広場 (1歳7か月～就学前)	シールを貼ってこいのぼりの壁掛けを作ろう/先着15組	4/10(木)10:30～11:15 申 4/ 2(水)9:00～
子ども広場 ☎(893)6075	スマイルベビー &キッズ(就学前)	保育あそび「イースター」を楽しもう/先着15組	4/23(水)10:30～11:00 申 4/ 1(火)10:00～
フォンテ文庫☎(893)6167	親子で英語inフォンテ文庫(0歳～小2)	楽しいトークや読み聞かせ	4/ 5(土)11:00～11:30



子育て交流室



子ども広場

*スペースの都合などにより、「育児コーナー」に掲載依頼があったすべてを掲載できない場合があります。ご了承ください。
会場では、感染予防対策にご協力をお願いします。

前売券
販売中!

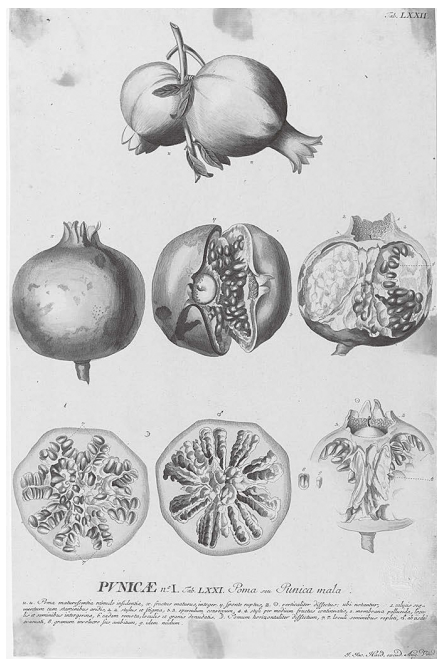

ゲオルク・ディオニシウス・エーレット
《ザクロ》1771年 キュー王立植物園蔵
©The Board of Trustees of the Royal Botanic Gardens, Kew

会期
4月26日(土)
6月22日(日)

観覧料
前売り料金
1,100円(大学生640円)
通常1,300円(大学生800円、
高校生以下無料)

【前売券販売所】
千秋美術館、さきがけニュースカ
フェ、ローソンチケット
(Lコード: 22253)

18~19世紀、貿易・経済発展
によってスパイス、カカオなどの
新たな植物が持ち込まれ食文化が
多様化したイギリス。本展では、
英国キュー王立植物園の協力のも
と、野菜・果物・ハーブなどの食用
植物を描いたボタニカル・アート
(植物画)や当時のティーセットな
どを展示し、イギリスの歴史や食
文化、生活様式をひもときます。

*展示替えのため4月1日(火)から25日
(金)まで臨時休館します。1階ロビーは
平日9:00~17:00に利用できます。

問い合わせ▶千秋美術館☎(836)7860

千秋美術館企画展 おいしいボタニカル・アート〜食を彩る植物のものがたり〜



観光PRやイベントなどで
秋田の魅力を発信してみませんか

あきた観光アンバサダー
を募集します

副賞
商品券15万円分

市内または県内外で開催されるイベントやテレビでの観
光PRなどの機会を通じて、秋田市の観光地としての魅力を
広く発信していただく「あきた観光アンバサダー」を3人募
集します。詳しくは、右下のコードを読み込んで、観光・イ
ベント情報総合サイトをご覧ください。

*令和7年度から、「あきた観光レディー」から「あきた観光
アンバサダー」へ名称を変更します。



アキタタッチ+

応募要件 次のすべてを満たすかた

- ①18歳以上のかた(性別・婚歴不問。今年3月に卒業見込みの
場合を除き、高校生は不可)
- ②秋田市内または秋田市近郊に居住して、2年間(今年5
月から令和9年5月末まで)の任期を全うできるかた
- ③県内外で行われるイベントなど(報酬などの支給あり)に平
日・休日問わず参加できるかた
- ④5月3日(土)・4日(日)に開催予定の研修に参加できるかた

応募方法

- 右上のコードを読み込んで、専用フォームに必要事項を入
力し、全身1枚、上半身1枚のカラー写真(条件あり)を添え
て応募してください。履歴書の場合は4月22日(火)(必着)ま
で、下記宛先へ。
- 〒010-0921 大町一丁目2-37 秋田観光コンベンション協会

*④の研修は、立ち居振る舞いなどの習得、秋田の
知識を深める内容です。

問い合わせ▶秋田観光コンベンション協会☎(824)1211

Welcome to Akita City

クルーズ船 寄港日程



今年も秋田港に
世界各国から
さまざまな客船が寄港します！
まちにぎわい、楽しみますね！
問い合わせ▶観光振興課
☎(0030)5602

寄港日	客船名
4月2日(水)	シルバー・ウィスパー
4月6日(日)	ノルウェー・スピリット
4月8日(火)	ノールダム
4月9日(水)	MSCベリッシマ
4月10日(木)	アザマラ・パシュート★
4月12日(土)	アイダ・ステラ★
4月13日(日)	ダイヤモンド・プリンセス
4月15日(火)	MSCベリッシマ
4月17日(木)	バイキング・エデン★
4月18日(金)	ノルウェー・スピリット
4月23日(水)	ノールダム
4月24日(木)	MSCベリッシマ
4月28日(月)	にっぽん丸
4月29日(火)	アンセム・オブ・ザ・シーズ★
4月30日(水)	アザマラ・パシュート
5月8日(木)	シーニック・エクリプスII★
5月21日(水)	ヘリテージ・アドベンチャー
5月30日(金)	MSCベリッシマ

この中では最大!
全長347.06m

★=秋田港初寄港

寄港日	客船名
6月7日(土)	ハンセアティック・インスピレーション★
7月3日(木)	ダイヤモンド・プリンセス
8月1日(金)	ダイヤモンド・プリンセス
8月3日(日)	三井オーシャンフジ★
8月4日(月)	にっぽん丸
8月5日(火)	飛鳥II
9月2日(火)	シルバー・ノバ★
9月19日(金)	MSCベリッシマ
9月22日(月)	ダイヤモンド・プリンセス
9月28日(日)	MSCベリッシマ
10月7日(火)	MSCベリッシマ
10月15日(水)	シーボーン・クエスト★
10月27日(月)	ダイヤモンド・プリンセス
10月28日(火)	MSCベリッシマ
11月2日(日)	シーボーン・クエスト
11月5日(水)	ダイヤモンド・プリンセス
11月6日(木)	MSCベリッシマ
11月14日(金)	ダイヤモンド・プリンセス

*表は現在の予定です。今後変更となる可能性があります。

セリオン展望室から見るクルーズ船も◎

クルーズ船を眺めに、ぜひ無料のセリオン展望室へお立ち寄り
ください。寄港情報や関連イベントは、セリオンホームページで
もお知らせします。https://www.selion-akita.com/news2/6503
問い合わせ▶道の駅あきた港ポートタワー・セリオン☎(857)3381

営業時間
1階物産館(セリオンガーデン) 9:00~18:00
3階・5階展望室 9:00~21:00
セリオンリスタ 9:00~18:00(4月以降)

セリオン
公式LINEでも
クルーズ船情報
発信中!



セリオン公式LINE

地上100mから
クルーズ船を見てみよう!



セリオン坊や

お酒で失敗してしまった、
違法薬物を何度も使ってしまう、
やめたくても、やめられない…

これは**依存症**という**病気**
の可能性が**あります**

人は、不安や緊張を和らげたり、嫌なことを忘れたりするため、特定の行為を繰り返すうちに、行動をコントロールできなくなり、生活に困りごとが生じることがあります。これは、意志や性格の問題ではなく、依存症という病気の可能性があります。

お困りのかたやご家族は ご相談ください

依存症は、適切な支援や治療、仲間との支え合いで回復する病気です。市保健所では電話相談や来所相談などで回復の道と一緒に考えます。相談は事前申込制で、祝日を除きます。

申し込み▶健康管理課☎(883)1180

◆保健師などの「こころの相談」

平日8:30~17:00。電話相談は随時行っています。

◆精神科医の「精神保健福祉相談」

毎月第1・3木曜、13:30~16:00。原則、通院していないかたが対象です。

◆臨床心理士の「こころのケア相談」

毎週水曜、13:15~17:00。

市民相談センターの無料相談

要予約
定員各6人
(同一案件の相談内容は同年度内1人各1回)

ご予約はこちら▶☎(888)5646

*5月以降の予約についてはお問い合わせください。

法律(金銭・契約・離婚・損害賠償など)	日時▶4/3(木)・10(木)・17(木)・24(木)、9:00~12:00(3日は13:30~16:30も)
行政書士(許認可申請・行政手続き全般)	日時▶4/4(金)13:00~16:00
司法書士(登記・相続・成年後見制度など)	日時▶4/8(火)・22(火)、9:00~12:00、13:00~16:00
年金・社保(年金・労働相談など)	日時▶4/11(金)13:00~16:00
公証人(公正証書・遺言など)	日時▶4/15(火) 9:00~12:00
税務(贈与税、相続税など)	日時▶4/15(火)13:00~16:00

当日直接、市民相談センターへお越しください。受け付けは15:30まで

予約不要 先着各6人	行政(国の行政全般への苦情、要望など) 日時▶4/9(水)13:00~16:00
	人権・困りごと(いじめ・差別など) 日時▶4/10(木)13:00~16:00
随時受付	市民安全▶DV・ストーカーなど…事前に上記の予約電話へご連絡ください

個性ある地域づくりに、課題解決に、 地域づくり交付金



申請期間 ①②=4月1日(火)から5月8日(木)まで
③=4月14日(月)から6月9日(月)まで

申請方法など詳しくは、市ホームページをご覧ください。
①②=広報ID番号 1045546、③=広報ID番号 1012470

①市民活動団体などが対象の 「市民公益活動部門」

交付額は1件5~50万円
(交付期間は最大5年)

対象事業▶市民活動団体などの特性を生かした公益的な事業
問い合わせ▶中央市民サービスセンター☎(888)5642

②学生団体などが対象の 「学生まちづくり部門」

交付額は1件5~10万円
(交付期間は単年度)

対象事業▶学生らしい、枠にとらわれない柔軟な発想力と行動力を生かした公益的な事業
問い合わせ▶中央市民サービスセンター☎(888)5642

③町内会などが対象の 「地域配当分・地域の魅力普及分」

交付額は1件5~50万円
(交付期間は最大5年)

対象事業▶地域団体による防災、防犯、交通安全、環境整備・美化、世代間交流などの公益的な活動
◆中央地域の令和6年度実施事業の報告会と募集説明会を開催=4月10日(木)14:00から、中央市民サービスセンター洋室4(市役所3階)で。直接会場へどうぞ
問い合わせ▶各地域ごとに各市民サービスセンターへ。
中央☎(888)5643/東部☎(853)1063/西部☎(888)8080
南部☎(838)1213/北部☎(893)5967/河辺☎(882)5161
雄和☎(886)5550



日時 4月19日(土) 20日(日) 10:00~16:00
会場 新屋表町通り周辺
◆参加無料 ◆直接会場へ
秋田公立美術大学の
プチ情報コーナー
アキビラ
5030809

表町通り周辺でものづくりをする個人やグループ、秋田公立美術大学の学生や卒業生が、手作りの品を出店します。詳しくは右記コードからご覧ください。
問い合わせ▶同事務局(ココラボトリー内) ☎(866)1559



まんたらめ 春ファミリー のハイキング



日時 4月27日(日) 9:50~14:00

対象 市内在住の5歳~中学生のお子さんと保護者

定員 10家族(抽選)

参加費 1人につき100円

太平山自然学習センターに集合し、太平山リゾート公園、妙見山(軽登山)を巡り、センターへ戻ります。全行程約5km。秋田駅東口からの送迎バスあり。

申し込み(1家族につき1通のみ)

往復はがきEメールで、催し名(Eメールは件名に)、住所、参加者全員の氏名(ふりがな)、年齢、性別、電話番号(はがきは返信面に住所、氏名も)を書いて、3月22日(土)から4月3日(木)(必着)まで
〒010-0824 仁別字マンタラメ227-1
太平山自然学習センター☎(827)2171
Eメール ro-edoo@city.akita.lg.jp

本を積んだイソップ号が
市内を巡回♪

移動図書館 イソップ号 巡回日程



1人10冊まで、次の巡回日まで借りられます。本を借りるには、図書館利用カード(市立図書館共通)が必要です。初めてのかたは、氏名と現住所を確認できるものをお持ちください。市立図書館で借りた本をイソップ号に返却もできます。
問い合わせ▶きららとしよかん明徳館☎(832)9220

駐車場所	駐車時間	巡回日
マルダイ牛島店	9:30~10:30	4/8(火)・22(火)
秋田まるごと市場	10:40~11:10	5/13(火)・27(火)
すずき眼科 (仁井田新田一丁目)	13:20~13:40	6/10(火)・24(火)
仁井田児童館	13:50~14:25	7/8(火)・22(火)
イオンモール秋田 第7駐車場	14:40~15:25	8/5(火)・19(火)
河辺岩見温泉 交流センター	11:00~11:30	4/15(火)・29(火) 5/20(火) 6/3(火)・17(火) 7/1(火)・15(火)・29(火) 8/12(火)・26(火) 9/9(火)・30(火)
マルダイおのぼ店	9:30~10:30	4/9(水)・23(水)
ビフレ御野場店 (南部市民サービス センター隣り)	10:40~11:10	5/14(水)・28(水) 6/11(水)・25(水) 7/9(水)・23(水)
JR追分駅	13:40~14:00	8/6(水)・20(水)
寺内児童センター	14:25~15:10	9/3(水)・17(水)
グランマート泉店	9:15~10:00	4/10(木)・24(木)
ウェルビューいずみ	10:10~10:30	5/15(木)・29(木)
マルダイ八橋店	10:45~11:10	6/12(木)・26(木)
プレステージ・インター ナショナル(新屋島木町)	12:40~13:20	7/10(木)・24(木)
川尻児童センター	15:15~15:50	8/7(木)・21(木) 9/4(木)・18(木)
将軍野地区 コミュニティセンター	9:50~10:15	4/11(金)・25(金)
グランマート外旭川店	10:25~11:05	5/16(金)・30(金)
ファミリー園(桜一丁目)	13:40~14:10	6/13(金)・27(金)
自衛隊宿舎1号棟前 (広面字樋口)	14:20~14:40	7/11(金)・25(金)
ニチイケアセンター ひろおもて秋田 (広面字近藤堰越)	14:50~15:10	8/8(金)・22(金) 9/5(金)・19(金)
ファミリーマート秋田 勝平店(新屋天稗野)	9:30~9:50	4/4(金)・18(金) 5/2(金)・23(金)
千秋の丘松崎団地 (下北手松崎大巻)	10:20~10:40	6/6(金)・20(金) 7/4(金)・18(金)
桜ガ丘団地 (桜ガ丘四丁目)	11:00~11:30	8/1(金)・15(金)・29(金) 9/12(金)

■文中「SC」はサービスセンターの略。

講座

コンポスターで生ごみ堆肥づくり講座

コンポスター(生ごみ堆肥化容器)の使い方や、トラブルが発生した場合の対処方法などを紹介します。



対象▶コンポスターを使い始めたかた、トラブルが発生し困っているかたなど
日時▶3月25日(火)10:30~11:30
会場▶中央市民SC和室1・2(市役所3階)
問▶環境都市推進課☎(888)5708

学び&体験 さとびあ

会場はさとびあ(上新城)。申し込みは、各締切日までさとびあへ。
☎(893)3412

◆**空目銅のアクセサリーづくり**
指輪かペンダントを選べます。

対象▶高校生以上
日時▶3月30日(日)13:00~15:30
参加費▶2,000円
定員(抽選)▶12人
申込締切▶3月25日(火)



◆**毛糸を染める「レインボー染め」**
毛糸(ウール)2玉分を染めます。

対象▶中学生以上
日時▶4月18日(金)10:00~12:00
参加費▶1,500円
定員(抽選)▶15人
申込締切▶4月8日(火)

豆腐でヘルシークッキング

豆腐をメインに、栄養バランスを考えた料理を作ります。
対象▶18歳以上(お子さん連れは不可)▶

日時▶4月22日(火)10:00~13:00
会場▶卸売市場(外旭川)
材料費ほか▶1,600円
定員(抽選)▶12人
申込▶はがきに講座名、住所、氏名、年齢、電話番号を書いて、3月28日(金)(必着)まで、〒010-0802 外旭川字待合28 あきた市場マネジメント
問▶☎(869)5294

テルサの料理教室(4月開催)

時間は10:00~13:00。会場は秋田テルサ。申し込みは3月26日(水)10:00からテルサへ。
☎(826)1800
(実施日、受講料、定員の順で記載)

①**蕎麦打ち教室**
2日(水)・16日(水)、3,000円、各5人



②**桜とソラマメのブルスケッタ&ワラビのミートソースなど**
8日(火)、2,200円、12人

③**塩パン&ナッツとチョコのビスコッティ**
10日(木)、2,400円、12人

④**男子厨房に入る・きれいに誰でも包めるオムライスとミネストローネ**
12日(土)、2,000円、16人

⑤**煮豚と味玉&パラパラねぎチャーハン**
22日(火)、2,500円、16人

⑥**スパイスキーマカレーとターメリックライス&和風抹茶プリン**
23日(水)、2,300円、10人

古文書解読講座

秋田市に残る肝煎文書などの解読を、初心者にも分かりやすく解説します。見学もできます。
日時▶来年3月までの毎月第2・4金曜、13:30~16:00 会場▶き

ららとしよかん雄和図書館
申込▶同図書館☎(886)2853
*肝煎=昔の村役人

みんなの掲示板①

◆**点訳・音訳奉仕員養成講座**
視覚障がいのあるかたに、点字の本や録音図書を作るボランティアを養成します。実費負担あり。事前説明会は5月8日(木)10:00~11:45(要申込)。

日時▶6月4日(水)から11月27日(木)まで、点訳は毎週水曜(全24回)、音訳は毎週木曜(全23回)、10:00~12:00

会場▶県点字図書館(土崎港)
定員▶各10人(選考) 申込▶5月7日(水)まで電話またはメールで同図書館へ。☎(845)0031

Eメール tenji@fukinoto.or.jp

◆**中高年と女性のための囲碁入門教室**
日時▶4月7日(月)から毎週月曜、9:00~12:00 会場▶サンライフ秋田 参加費▶2,500円
問▶日本棋院囲碁普及指導員の小松さん☎(862)5644

案内

少年少女発明クラブ

ペットボトルロケットなどのアイデア工作を通して、豊かな創造性や科学的な思考力を育てます。
対象▶小学3年~中学3年生
日時▶5月10日(土)から来年3月14日(土)までの、原則毎月第1・3土曜、13:30~15:30
会場▶東部市民SCほか
年会費▶4,000円 定員▶20人
申込▶3月25日(火)から4月8日(火)まで、東部市民SC内の事務局へ。☎(853)1389(平日)

女性学級 河辺さわやかセミナー

講話会、施設見学会、健康運動体験、料理づくり体験、懇親会などで親睦を深めます。

対象▶河辺地域の女性
日時▶6月から来年2月までに全5回、原則10:00~12:00
会場▶河辺市民SC
年会費▶1,200円(一部実費負担あり) 申込▶4月21日(月)まで河辺市民SC☎(882)5171

わかくさ相談電話

少年の悩みや心配事に応じます。
日時▶平日、9:00(月曜は10:00から)~12:00と13:00~16:00
相談電話▶(884)3868

みんなの掲示板②

◆**傾聴サロン(おしゃべりで心を軽く)**
日時▶3月27日(木)、10:10~、12:10~ 会場▶中央市民SC洋室2・3(市役所3階)
当日先着▶各6人 問▶ダンボの会☎090-1063-6867

◆**不動産鑑定士による不動産相談会**
日時▶4月4日(金)13:30~16:30
会場▶にぎわい交流館4階研修室6 持ち物▶相談内容が分かる資料(所在地住所、地図、登記など)
問▶不動産鑑定士協会(藤田不動産鑑定事務所)☎0184(44)8039

◆**施設の定期点検のため、クアドーム ザ・ブーン、森林学習館木こりの宿は臨時休館します**
休館日(予定)▶ザ・ブーン=4月7日(月)から18日(金)まで、木こりの宿=4月8日(火)、5月12日(月)から16日(金)まで
問▶ザ・ブーン☎(827)2301、木こりの宿☎(827)2111

◆**空き家・相続・家じまい相談会**
土地・建物の購入・売却、空き家・土地の相続などの相談に応じます。
日時▶4月9日(水)10:00~12:00
会場▶中央市民SC洋室5(市役所2階) 申込▶あきた不動産事業協同組合☎(827)5461

◆**ふれあい法律相談**
上野裕幸弁護士が応じます。年度内、同じ内容の相談は不可。
日時▶4月21日(月)10:00~12:00
会場▶市老人福祉センター(八橋)
先着▶4人(初めてのかたを優先)
申込▶3月24日(月)10:00から市社協ふれあい福祉相談センター☎(863)6006

◆**秋田働き方改革推進支援センターの電話相談**
社会保険労務士が人事、労務、助成金などの相談に応じます。
日時▶平日9:00~17:00
相談電話▶0120-695-783

◆**職業訓練校の訓練生募集!**
問・申込▶秋田中央職業訓練協会(寺内)☎(863)6408

①**塑性加工科(建築板金)**
在職者を対象に、施工現場の技術者を育成します(定員5人)。期間▶4月から2年間(毎月2~6回)
授業料▶年50,000円のほかに、入校料15,000円と事業主負担金30,000円
②**木造建築科**

在職者、求職者向けの職業訓練を行います。働きながら木造建築物の建築施工に関する知識や技能を学びます。初級・基礎・技能士の3コースあり(定員各5人)。
期間▶4月から8月までの第2・4金曜に10回 授業料▶25,000円

◆**令和7年度慰霊巡拝**
国では、ご遺族を対象とした旧主要戦域などでの慰霊巡拝を実施します。詳しくはお問い合わせください。**実施予定地域▶**中国、インドネシア、東部ニューギニア、カザフスタン、ウズベキスタン、トラック諸島、硫黄島、パラオ諸島、フィリピン
問▶県福祉政策課☎(860)1318

◆**協会けんぽの保険料率改定**
秋田支部の健康保険料率が、4月納付分から10.01%(現行9.85%)へ引き上げとなります。また、40~64歳のかたに対する介護保険料率が、全国一律1.59%(現行

1.6%)へ引き下げとなります。
問▶全国健康保険協会秋田支部☎(883)1800

健康

市立病院の転倒予防教室

骨密度や身体機能を評価し、運動療法などによる転倒や骨折の予防法を学びます。
対象▶40~80代(足・腰の不自由なかと心疾患のあるかたを除く) 日時▶①4月22日(火)、②5月27日(火)、③6月24日(火)、④7月22日(火)、①④は13:00~15:00、②③は13:30~15:00
会場▶市立病院5階講堂
検査料▶4,500円 先着▶15人
申込▶3月24日(月)から28日(金)まで医事課☎0570-01-4171 (10:00~16:00)

みんなの掲示板③

◆**出張カフェ月(ゆえ)**
お茶とお菓子をいただきながらおしゃべり♪ 看護師の健康相談も。
対象▶会場までご自身で来る事ができる65歳以上
日時▶4月21日(月)13:30~14:30
会場▶総社神社(川尻)
参加費▶300円 先着▶10人
申込▶川元地域包括支援センター社協☎(853)5968(平日)

◆**ソフトテニス体験会**
対象▶小学1~5年生
日時と会場▶3月25日(火)はCNAアリーナ★あきた、3月28日(金)は茨島体育館、16:00~19:00
申込▶秋田市ジュニアの泉さん☎090-6220-2748

◆**耳楽ハッピーサロン**
耳が遠くて話が聞き取りにくいかた同士で、自由におしゃべり♪ ご家族も一緒にどうぞ。
日時▶3月27日(木)14:00~15:30
会場▶東部市民SC
申込▶同サロンの田中さん☎(835)7882

表紙のはなし

春が恋しい3月5日、上新城のさとびあへ。ホールに広がる色とりどりのつるし飾りは、みんな仲良く健康に過ごせるようにと願いを込めて、地元「ゆりの会」のみなさんが古着などで手作りしたものです。たくさんの飾りに囲まれて、一早くふんわり暖かい春の風を感じることができました。





問(学校適正配置推進室)0888(0)5812

太平小学校 150年間ありがとう

3月に閉校を迎える太平小学校は、明治7年に東嶽(とうがく)学校(旧校名)として創立。太平山の裾野(すそ)に抱かれ伸び伸び健やかに、150年間で5千821人が学びました。

同校は4月から広面小、下北手小と統合し、未来への新たな一歩を踏み出します。



山谷番楽

楽しかった学び合での思い出いつまでも

稲刈り体験



みんながいたから毎日笑顔でいれたよ



6年生ありがとう集会(2月28日)



校歌

作詞：鎌田巳千雄
作曲：小野崎晋三

- 一 朝(あ)さやけき 陽光(ひかり)をあびて
あせの仔牛(こ)と ほほえみ交(ま)わし
若(わか)き血潮(ち)の 希望(のぞ)みにいさむ
友(とも)よ学(ま)ばん 集(あ)いもかたく
太平 太平 たのし学(ま)び舎
- 二 森(もり)に社(やしろ)に 村(むら)のよび名(な)に
栄(さか)えしあとの かおりも高く
若(わか)き心(こゝろ)の かがみとなりて
源(みな)遠(とほ)く 流(なが)れは清(きよ)し
太平 太平 ゆかしわがさと
- 三 山(やま)のけだかさ そのうるわしき
峯(たかね)をおおいし あさ雲(う)はれて
若(わか)きわれらの 姿(すがた)とそびゆ
強(つよ)く雄(お)々(々)しく すくすく伸(の)びん
太平 太平 はるけき山路(みち)



…令和7年2月現在の在校生は25人。うち最後の卒業生は5人です