

中央 広報 紙



センサス46

令和7年は国勢調査の年です!

国勢調査員を募集中です。詳しくはお問い合わせください。情報統計課調査統計担当☎(853)8290

- 3 市長コラム
- 4 新年度予算
- 8 市からのお知らせ

- 12 千秋公園桜ものがたり
- 14 育児コーナー
- 16 情報チャンネルa

新年度スタート! 予算&事業特集

↑この穴を開ける際の手間は、

全日本社会人2連覇おめでとう! バスケットボール・ペッカーズ



今号より一部紙面をリニューアルしています。それに伴いとし穴も廃止しました。

より自由なレイアウトが可能となり、経費削減にもつながります。とし穴をご利用していたかたにはご不便をお掛けしますが、ご理解の程お願いします。

2025(令和7)年3月1日現在
秋田市の人口 (内は前月比)
 【人口】294,671人(-451)
 男▶139,231人(-237)
 女▶155,440人(-214)
 ■2月の人口増減の内訳
 出生▶97人 死亡▶363人
 転入▶394人 転出▶579人
 〈1年前の人口▶298,397人〉
 【世帯数】138,336(-151)
 * 令和2年国勢調査の結果を反映した数値です。



大川端带状近隣公園の桜並木

市長コラム

日々初心

秋田市長 ● 穂積 志(もとむ)

広報あきた
 4月4日号
 No.2078

1951(昭和26)年創刊

あ・き・た・し
 ルックバック♪

昔の話題を
 昔の広報から
 ピックアップ

4月の記事から
 1975(昭和50)年=新入学児童
 4,145人/1976(昭和51)年=北
 部公民館開館/1977(昭和52)
 年=市営バスに1,000円・500円
 両替機設置、東小学校開校

さらっとインフォメーション

秋田市公式SNSで旬な情報をお届け

新入学、引っ越し、異動のシーズンですね！ そんなみなさんへ、秋田市のお役立ち最新情報をお届けする秋田市公式SNSを、ぜひご登録ください！

YouTube



LINE



Instagram



X



Facebook



表紙のはなし 千秋公園のみならず、地域の桜を眺めにお出かけしてみてもいいよ！ — 下の写真は、3月に「高松宮記念杯全日本社会人バスケットボールプレミアムチャンピオンシップ」で見事優勝を果たした、JR東日本秋田支社のチーム・ベッカーズのみなさんです。

今年の桜



「今年も桜が咲きました。私にとってはひとときわ目にまぶしく特別の意味を感じます」

これは16年前の平成21年、市長就任時のコラム冒頭です。

自然の法則に忠実に季節はめぐり、秋田の桜も開花を待つばかりとなりました。桜というのは私にとって特別な意味を持つように感じることがあります。桜を見ると、その時々で自分の心象風景が違ってくるのです。入学や就職、卒業といった、人生の大きな節目と時期的に重なるからかもしれません。秋田公立美術大学の開学といった本市にとって重要な出来事や東日本大震災の被災地、新型コロナ感染症拡大に伴う緊急事態宣言の記憶と重なる桜もあります。桜は私の人生の中で節目節目にはさみこまれた葉のような意味を持つ花のように感じます。市内の桜の名所のひとつに新屋

大川端带状近隣公園の桜並木があります。ちよど2年前になりませんが、新屋振興会などが中心となつて、ここで桜の苗木や幼木の植樹会があり、私も何本か植樹してきました。80年以上も前から親しまれてきたと言われる桜の木も、老木化し樹勢の衰えがみられるとのことでした。桜も生き物、新たに植樹するということは、命をつないでいくことに他なりません。それは、桜に対する日本人の思いや心情を、次世代に引き継いでいくことのように感じました。

この日は日新小や秋田西中の子どもたちも植樹してくれました。2年前50才だった苗木は今2才50才に成長したそうです。彼らが大人になる頃には、美しい花を咲かせ訪れる人を笑顔にしてくれることと思います。この植樹会は今年も実施されると聞いています。

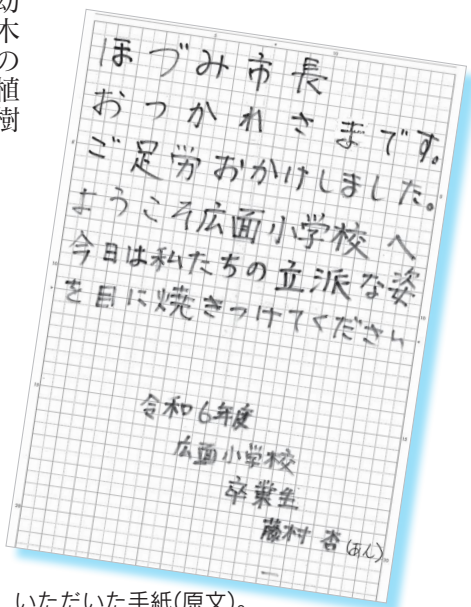

いただいた手紙(原文)。子どもたちの姿をしっかりと記憶に...

話は変わりますが、先日広面小の卒業式に参列した折、卒業生が保護者に手紙を渡す際、私にまで手紙をくれました。彼女が大人になったときにも一度あつていろいろ話をしたいと思いました。

さて、冒頭のコラムの最後は「市民一人一人が、来年の春も、またその次の春も、しあわせに桜を眺めることができるように市政運営に努めてまいります」とありますが、私の得た天命と考えています。このコラムのタイトルは「日々初心」、常に心がけようと思つてつけた言葉ですが、今ほどこの言葉の意味の重さ、深さをかみしめているときはないように思います。

秋田市への寄付ありがとうございます

◆企業版ふるさと納税

【企業名】
 ヨコウン株式会社
 【寄付活用事業】
 魅力的で安定したしごとの場をつくる事業



感謝状贈呈式 (3月13日)

◆企業版ふるさと納税

【企業名】
 株式会社ライトカフェ
 【寄付活用事業】
 若い世代の結婚・出産・子育ての希望をかなえる事業など



感謝状贈呈式 (3月17日)

市政 **テレビ & ラジオ** 広報広聴課 ☎(888)5471

テレビ15分番組
 ABS 〈手話通訳放送〉
 「わがまち大好き秋田市長です」
 4/20日 11:40~11:55
 テーマ **新年度 市政展望 & ホットトピックス!**

市公式ユーチューブチャンネルでもテレビ番組随時配信中!

テレビ5分番組
 ABS「こんにちは秋田市から」
 日 11:25~ 日 11:55~
 AAB「いきいき秋田市から」
 木 15:45~ 金 15:45~
 AKT「こんばんは秋田市から」
 水 22:54~

ラジオ番組
 エフエム秋田「秋田市マナー555」
 日 17:55~
 ABS「秋田市今週のいちネタ」
 火 10:25~

問 = 問い合わせ 申 = 申し込み
 e = eメールアドレス HP = ホームページ
 ID = 市ホームページで検索入力する広報ID番号

サイト内検索 よくある質問検索 広報ID検索

「広報ID番号」をここに入力!



令和7年度
秋田市の予算&事業

令和7年度の秋田市予算とおもな事業を紹介いたします。人口減少対策を市政の最重要課題と位置づけ、その抑制と持続可能な社会の実現に取り組むため、「第4期 県都『あきた』改革プラン」と「県都『あきた』創生プラン」(第14次秋田市総合計画)に掲げた施策・事業などを着実に推進する予算として編成しました。

予算の概要は、市ホームページでもご覧いただけます。

1009191
0888)5466
問財政課

持続可能な社会の
実現に向けて

市民生活に関わるおもな事業を、5〜7ページにジャンルごとにまとめました。



新 新規事業

安全安心

新 遠隔医療システム
搭載車両の医療機器整備を支援

▼561万6千円

新 災害情報管理システムを導入
被害状況などを住宅地図上に集約し、災害対策本部などで情報共有するシステムを導入します。

▼794万4千円

新 特定空家などの対策

管理が不適切な特定空家の周辺への影響を解消するため、所有者が必要な措置を履行しないときなどに、行政代執行を行います。

▼1千173万1千円

新 秋田駅ぼほろーどの昇降機と電気設備の浸水被害を防止するための止水板を設置

▼2千400万円

消防通信指令システムの更新

令和8年度に運用を開始します。

▼12億3千681万6千円

基準水位などを明示した津波ハザードマップを配布

▼240万9千円

*基準水位は津波の想定浸水深に、津波が建物などへ衝突したときのせり上がりの高さを加えたもの



完成イメージ
(仮称)秋田市水防センターを整備
仁井田の古川排水樋門近くに災害時の活動拠点が誕生。今年度完成予定。▶4億8千995万7千円
センターの役割…水害時は、水防活動の拠点、平常時は、防災に関する情報展示、子どもたちの防災学習の場など

古川流域の総合的な治水対策

古川下流部に雨水排水ポンプ場を、仁井田潟中町に排水ポンプを整備します。▼54億9千150万円

古川中流部(古川排水樋門付近)に排水機場を整備します。▼13億3千570万円

浸水対策のため下水道を整備

浸水被害を軽減するための対策と雨水管などの整備を行います。▼20億7千650万円

クマ対策として緩衝帯を整備

目撃情報などが寄せられている公園や緑地の雑草木を除去し、住宅地などとクマの行動範囲の間に見通しのよい緩衝帯を整備します。▼290万円

*この他にも学校周辺や、主要な道路で見通しの悪いところなどの緩衝帯整備を行っています。

一般会計 1,483億9,000万円
(令和6年度 1,439億9,000万円)
特別会計 736億5,724万3千円
(令和6年度 738億1,578万5千円)
企業会計 452億8,766万8千円
(令和6年度 444億1,025万9千円)

市の予算は、一般会計、特別会計、企業会計からなります。特別会計は、特定の事業収入を直接その支出に充てる予算、企業会計は、独立採算方式の上下水道局の予算です。各会計の予算額、前年度比は下表のとおりです。

会計名	令和7年度	令和6年度	増減額	増減率
一般会計	1,483億9,000万円	1,439億9,000万円	44億円	3.1%
特別会計	736億5,724万3千円	738億1,578万5千円	△1億5,854万2千円	△0.2%
土地区画整理	28億6,659万2千円	22億2,147万4千円	6億4,511万8千円	29.0%
市有林	2億3,736万7千円	2億4,123万9千円	△387万2千円	△1.6%
市営墓地	6,008万2千円	8,955万6千円	△2,947万4千円	△32.9%
公設地方卸売市場	4億7,914万円	6億581万円	△1億2,667万円	△20.9%
大森山動物園	6億509万4千円	5億2,843万3千円	7,666万1千円	14.5%
廃棄物発電	2億4,966万7千円	3億4,799万9千円	△9,833万2千円	△28.3%
病院事業債管理	17億2,265万4千円	21億1,743万2千円	△3億9,477万8千円	△18.6%
学校給食費	14億4,485万8千円	14億4,485万3千円	5千円	0.0%
国民健康保険事業	296億123万5千円	297億3,358万4千円	△1億3,234万9千円	△0.4%
母子父子寡婦福祉資金貸付事業	2,477万4千円	6,249万3千円	△3,771万9千円	△60.4%
介護保険事業	315億7,453万5千円	318億1,212万4千円	△2億3,758万9千円	△0.7%
後期高齢者医療事業	47億9,124万5千円	46億1,078万8千円	1億8,045万7千円	3.9%
企業会計	452億8,766万8千円	444億1,025万9千円	8億7,740万9千円	2.0%
水道事業	177億8,580万5千円	192億46万9千円	△14億1,466万4千円	△7.4%
下水道事業	268億7,732万2千円	244億4,230万5千円	24億3,501万7千円	10.0%
農業集落排水事業	6億2,454万1千円	7億6,748万5千円	△1億4,294万4千円	△18.6%
合計	2,673億3,491万1千円	2,622億1,604万4千円	51億1,886万7千円	2.0%

*今年度当初予算は市長選を控えているため、政策的判断を要する新規事業の予算化を見送る骨格予算として編成し、継続事業や年度当初からの実施が必要な事業など、市民生活に配慮した予算としています。

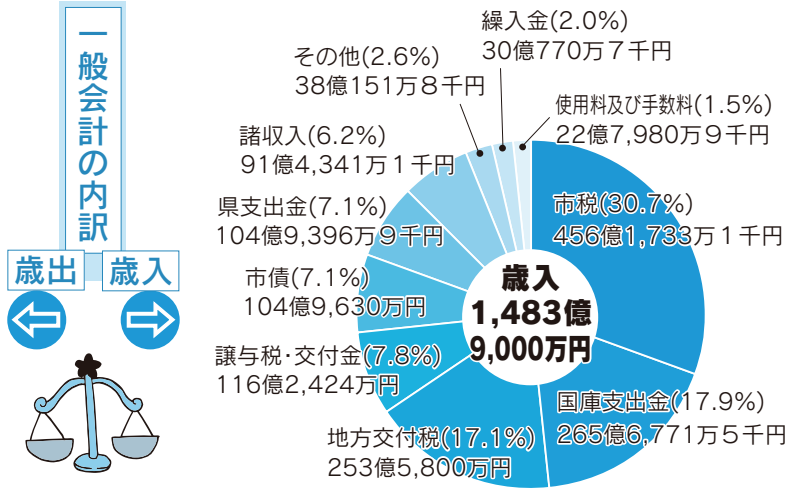
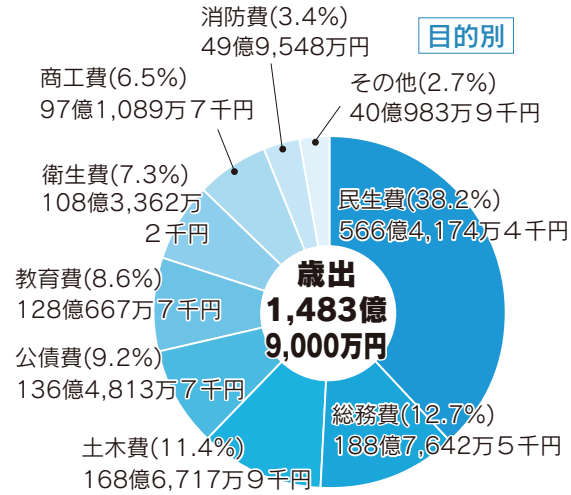

- おもな用語の説明
- 地方交付税…国税の一部を地方公共団体が等しく行うべき事務ができるよう、国が交付する税。普通交付税と特別交付税がある
 - 市債…国や銀行などから調達する長期的な借入金
 - 民生費…一定水準の生活と安定した社会生活を保障するのに必要な経費
 - 公債費…市が借り入れた市債の元金や利子の償還金や一時借入金の利子など
 - 物件費…旅費、需用費、役務費、委託料などの消費的経費
 - 維持補修費…市が管理する公共施設などを維持するための経費
 - 扶助費…生活保護費、児童福祉費など社会保障制度の一環として、各種の法令などに基づき、被扶助者に支出される経費
 - 投資的経費…公共施設などを建設し資本形成に資するための経費

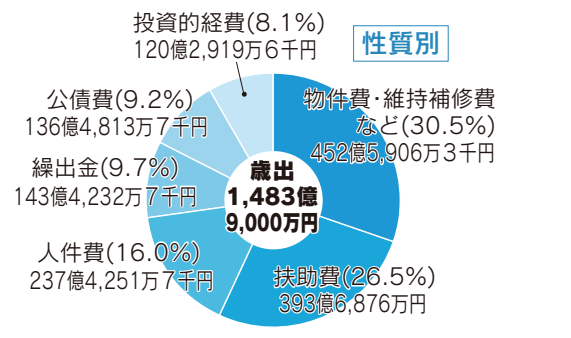

人口減少対策と雇用の拡大

6次産業化の起業・事業拡大を支援
専任指導員によるサポートや事業
業化支援などにより、6次産業化に
取り組む農業者などの所得向上や雇
用の創出を図ります。

▼1千299万5千円

新「デジタル人材」の Aターンの就職を促進

県外在住の学生・社会人を対象
に、市内IT企業とのマッチングイ
ベントを開催します。▼42万1千円

再生可能エネルギー

関連産業の人材を育成
洋上風力発電などに携わる人材
の育成を支援します。▼519万5千円

移住・定住を促進

移住希望者や新卒者などへの情
報発信、支援制度の充実、移住相
談ツアーの実施や首都圏での移住
相談体制を強化します。

▼1億2千150万7千円

地域おこし協力隊の活用

移住定住の促進と、新たにシ
ティプロモーションの推進に取り
組む隊員を採用し、若者の挑戦を
応援します。▼1千298万9千円

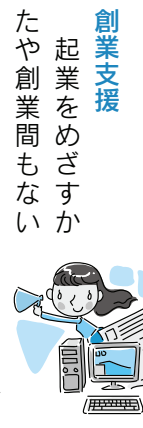

創業支援
起業をめざすか
たや創業間もない
企業、新分野進出を図る企業へ事
業に必要な知識、ノウハウなどを
提供するとともに、必要経費を一
部補助します。▼1千940万9千円

中心市街地などの空き店舗対策

中心市街地や市内商店街などに
新規出店する事業者に対し、改装費
や賃借料など、出店に係る経費を一
部補助します。▼6千13万3千円

ビジネススタート支援

チャレンジオフィスあきたを拠
点に、起業家を創出・育成します。
▼913万7千円

新卒者の地元就職を促進

市内企業の事業や求人等の情報発
信を支援します。▼1千155万1千円



子育て・福祉

新「子ども誰でも通園制度」の補助
満3歳未満の在宅のお子さんを
柔軟に受け入れられるようにす
る、通園制度を実施する施設など
に補助します。▼654万1千円

乳幼児健康診査

▼8千118万6千円

子ども福祉医療費の給付
乳幼児、小・中・高生、ひとり親
家庭などのお子さんを対象に医療
費の自己負担分を助成します。
▼9億6千336万7千円

放課後児童クラブの運営

放課後児童クラブの運営を委託す
るほか、医療的ケアが必要なお子さ
んの受け入れを可能とするための体
制を整備します。▼6億748万8千円

地域支え合いセンターの運営

令和5年の豪雨災害被災者の生
活再建支援のため、引き続き秋田
市社会福祉協議会に地域支え合い
センターの運営を委託します。
▼3千411万7千円

第1子の保育料を無償化

第1子を対象に、一定の所得制
限のもと保育料を無償化します。
▼2億4千91万円

奨学金の返還に助成

保育士、保育教諭を対象に、市
内認可保育所などに就職すること
などを要件に奨学金の返還を助成
します。▼1千376万9千円

妊娠期からの相談支援

経済的支援も一体的に行いま
す。▼1億8千345万4千円

にぎわい・交流人口拡大

秋田港への大型クルーズ船の誘致

引き続き、誘致セールスや歓迎
行事などを行います。なお今年度
は、36の客船が秋田港へ寄港する
予定です。▼7千367万2千円

観光プロモーションを展開

大阪・関西万博への「東北絆まつ
り」の出版をはじめ、竿燈を活用し
た効果的な各種プロモーションな
どを実施します。▼4千849万円

「秋田市ふるさと応援寄付金」の推進

市の地場産品やサービスを返礼
品とした寄付の拡大を図ります。
▼12億5千553万1千円

外旭川地区まちづくり事業の推進

引き続き、取り組みの具体的な
検討を進め、同地区まちづくり事
業の推進を図ります。▼980万円

「スポーツホームタウン」の推進

トップスポーツクラブが行う市
のPR事業を支援するほか、秋田
市での全国規模の大会などの開催
を支援します。▼3千182万6千円

新「第4次秋田市公共交通政策ビ ジョン」の策定

持続可能な公共交通サービスを
維持していくための計画を策定し
ます。▼1千679万円

学校教育の充実

新次世代型学校ICT環境の整備

国の「GIGAスクール構想」に基
づき、学習用端末やネットワーク
環境などを整備。▼1千710万4千円
*GIGAスクール構想は全国の児童・生
徒1人に1台の学習用タブレット端末と
高速ネットワークを整備する取り組み

中学校部活動の地域移行を推進

関係団体などとの調整を行う
コーディネーターを配置するとと
もに、合同地域スポーツ活動の運
営を支援します。▼1千46万8千円

日新小学校の校舎が完成

今年度は、旧校舎解体工事とグ
ラウンド改修工事に向けた測量・設
計業務委託などを行います。
▼4億1千867万7千円

新「秋田南中学校・築山小学校・中通 小学校」の併設校を整備

老朽化した秋田南中の改築に伴
い、築山小と中通小の統合校を併
設した小中併設校を整備します。
今年度は基本・実施設計と事前建物
調査の業務委託などを実施。建物
の完成予定は令和11年度。
▼2億1千732万6千円

新「戦後80年の節目に、平和祈念事 業を実施します」

その他、このような事業も…
■生ごみ減量を一層推進するため
食品ロス削減対策を強化します
■明徳地区コミセンの大規模改修
工事が完了します
■公設地方卸売市場の開設50周年
記念事業を実施します
■先端技術を活用したスマート農
業を推進します
■高齢者の介護予防に役立つ知識
の普及啓発を図ります
■暮らしに役立つ行政情報を対象
者に応じて配信する「秋田市公式
LINE」を運用します



10月オープン予定！佐竹史料館
▼5億4千148万3千円

- 以前と比べて…
- 施設の規模は約5倍。充実の展示スペース
- 常設展の展示数は約3倍
- 楽しく歴史を学べるプロジェクションマッピングなどのデジタルコンテンツを新たに導入



◆4月10日(木)午後9時から11日(金)午前8時まで、各種証明書のコピーを交付を休止します

☎市民課 〇(888)5626

◆緑の募金にご協力ください

緑の募金を4月10日(木)から5月31日(土)まで受け付けます。募金の一部は、緑豊かで美しいまちづくりに活用されます。ぜひご協力ください。募金方法はお問い合わせください。

☎秋田市緑化推進委員会(秋田市総合振興公社内) 〇(829)0221

4月6日(日)は投票日

4月6日は、県知事選挙・県議会議員補欠選挙・市長選挙の投票日です。当日の都合が悪い場合は、次の会場での期日前投票をご利用ください。

- ▼市役所1階市民ホール
 - ▼北部・西部・河辺・雄和の各市民SC
 - ▼岩見三内・大正寺の各連絡所
 - ▼秋田駅西口ほぼろーど
 - ▼イオンモール秋田2階
 - ▼秋田大学手形キャンパス大学会館2階(4日金のみ)
- ☎秋田市選挙管理委員会 〇(888)5786



投票さ行こう!

冊子「秋田市暮らしに役立つサービス」をお手元に

この冊子には、介護保険制度以外の高齢者の暮らしに役立つサービスや、支援を行っている民間事業者・団体の情報が満載です。ぜひ活用ください。



- ★例えばこんなサービスを掲載しています
 - ▼外出時の付き添い
 - ▼宅配サービス
 - ▼生前整理・片付け
 - ▼スマートフォン操作 など
- ☎長寿福祉課 〇(888)5666



文化選奨候補者を推薦ください

芸術・学術・文芸などの分野で優秀な作品を発表するなど、優れた業績をあげたかたに「秋田市文化選奨」をお贈りしています。市民または秋田市を拠点として活躍している団体が、令和6年度中に創作・発表・刊行した作品が対象です。推薦締切は4月21日(月)。



協働サポート交付金の新規事業提案を募集!

市と市民活動団体などが協働し、地域的・社会的課題の解決をめざす公益的な事業の提案を募集します。

提案内容は公開プレゼンテーション(6月開催予定)で審査し、採択された提案には市と協働の協定を締結した上で、「秋田市協働サポート交付金」を交付します。

募集方法など詳しくは、市ホームページをご覧ください。

☎1044941

対象▼市内で活動している、特定非営利活動法人・ボランティア団体・公益社団法人などの非営利活動を目的とする団体

*法人格の有無は問いません。*複数団体の共同提案も可。

交付額▼事業に直接要する経費について上限80万円

申込期限▼5月16日(金)4月24日(木)まで参加表明書の提出が必要

☎中央市民SC 〇(888)5642



令和6年度の採択事業の一例「Four Bebeによる「パパの子どものはんくッキングクラス」

推薦方法など、詳しくは市ホームページをご覧ください。

☎1002389

☎文化振興課 〇(888)5607

コンポスターの購入費を補助します

生ごみを堆肥にする容器(コンポスター)の購入費を補助します。必ず購入前に申請してください。



過去5年以内に補助制度を利用し、すでに2基購入したかたは対象外ですが、補助を受けた基数が1基で、さらに1基購入する場合は補助対象となります。

対象次のすべてを満たすかた

▼市内に住所があり、現に居住している個人世帯の代表

▼市内に補助対象容器を設置できる場所を確保し、良好な状態で適正に維持管理できる

▼生成される堆肥を自らの責任で有効に活用できる

▼登録販売店から購入し、市が行う使用状況調査などに協力できる

補助額▼購入費の2分の1。1基につき上限3千円(税込)で、5年間に1世帯2基まで補助します

申請方法▼次の受付窓口にある申請書でお申し込みください。市ホームページからもダウンロードでき

民間団体が行う福祉活動に補助します

①②いずれも、市の各ホームページに掲載している「申請の手引」に従って4月30日(水)までお申し込みください。



①高齢者や障がい者、児童などを対象に、民間団体が自発的に行う活動に助成します

対象事業▼在宅福祉などの普及・向上を目的とする活動、健康・生きがいづくり推進事業、ボランティア活動を活性化する事業など

補助上限額▼新規30万円、2年目20万円、3年目10万円

ホームページ▼1005104

☎福祉総務課地域福祉推進室 〇(888)5661

②障がいのあるかたやそのご家族などからなる団体が自発的に行う活動に助成します

対象事業▼団体が地域で行う、情報交換のできる交流会や孤立防止のための見守り活動など、共生社会の実現に向けた活動



補助上限額▼30万円

ホームページ▼1045480

☎障がい福祉課 〇(888)5663

ます。☎1006175

受付窓口▼市役所3階環境都市推進課、各市民SC(中央・南部別館を除く)、岩見三内・大正寺の各連絡所(申請は12月26日(金)まで)

*申請受付後、市から補助事業利用証明書などをお送りします。

☎環境都市推進課 〇(888)5708

電気式生ごみ処理機購入費を補助します

静かで臭いが少ないなどの特徴がある、電気式生ごみ処理機の購入費の半額(上限3万円)を補助します。購入前に申請が必要です。

詳しくはお問い合わせください

☎1020964

☎環境都市推進課 〇(888)5708

野山に入るときはヤマビルにご注意ください

ヤマビルは、気温の上昇とともに例年4月下旬ころから活動します。秋田市北部・東部などの山沿いで湿気の多い場所に生息し、人や動物にとりつき吸血する生物です。

吸血被害を防ぐには、首にタオルを巻いたり、袖の長い衣服を着て長靴をはくなど、侵入経路をふ

4月6日(日)15日(火)は春の全国交通安全運動

道になれていない子どもたちや、運転に不慣れなドライバーが多く見られる時期です。自動車を運転する際は、歩行者ファーストを徹底し、思いやりのある運転を心がけましょう。



歩行者は、横断歩道を渡るなど、基本的な交通ルールを守りましょう。

★4月・5月は自転車の安全利用推進運動強調期間

自転車は車両です。信号や標識を守りましょう。また、自転車に乗る際は、自分の命を守るため、自分のサイズに合ったヘルメットを選び、正しく着用しましょう。

☎交通政策課 〇(888)5766

給食費の保護者負担額は昨年と同額です

令和7年度の1食あたりの学校給食費は、昨年度、小学校315円、中学校370円に改定していますが、増額分を引き続き市が負担しますので、左記の金額となります。

小学校 287円 中学校 340円

☎学事課 〇(888)5806

さぎ、足下に忌避スプレーや食塩水を吹きかけることが有効です。とりついたりしたときは無理に剥がそうとせず、食塩水などを吹きかけると自然に剥がれ落ちます。吸血されると2時間程出血が止まらなくなることもあり、しばらくかゆみも残ります。体調が優れない場合や症状が治まらない場合は、医療機関の受診をおすすめします。

☎農地森林整備課 〇(888)5739

松くい虫防除薬剤を無料で差し上げます

アカマツやクロマツへの松くい虫被害を防ぐため、次の要件を満たし、共同防除を実施する町内会へ薬剤を差し上げます。

松くい虫防除薬剤の配布要件

- ①樹高が10m以上で本数が30本以上、またはこれと同等以上のまとまりがあり、地域住民の同意が得られていること
- ②6月中旬から7月上旬までに散布できること
- ③散布する機械があること

☎4月7日(月)から21日(月)まで農地森林整備課へ。☎(888)5739

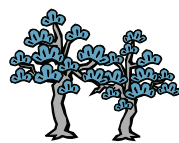

带状疱疹ワクチン 接種費用を助成します

健康課 ☎(883)1179

下記のかたを対象に、4月から带状疱疹ワクチン接種費用を助成します。

このワクチンを接種することで、带状疱疹と带状疱疹後神経痛の発症を予防する効果が期待されます。助成額や接種できる医療機関など詳しくは、市ホームページをご覧ください。

☎1045108

*本人の希望による予防接種になります。

対象者

秋田市に住民票があり、次の①または②に該当するかた(対象者に、4月上旬にお知らせのはがきをお送りします)。

①今年度内に下記の年齢に達するかた
*誕生日前でも接種できます。

- 65歳…昭和35.4.2～36.4.1生
- 70歳…昭和30.4.2～31.4.1生
- 75歳…昭和25.4.2～26.4.1生
- 80歳…昭和20.4.2～21.4.1生
- 85歳…昭和15.4.2～16.4.1生
- 90歳…昭和10.4.2～11.4.1生
- 95歳…昭和5.4.2～6.4.1生
- 100歳以上…大正15.4.1 以前生

②接種日に60～64歳で、ヒト免疫不全ウイルスによる免疫機能障がいがあり、身体障害者手帳1級をお持ちのかた、またはそれに相当するかた

助成額など

接種日に、医療機関での接種料金(各機関で異なります)から市助成額を引いた額をお支払いください。
*生活保護受給者は無料です。

持ち物▶お知らせのはがきのほか、マイナンバーカードなどの年齢が確認できる本人確認書類など。②のかたは、身体障害者手帳の写し(氏名・障がい名・等級がわかる部分)も

*世帯の課税状況により、持ち物が変わります。詳しくは、お知らせのはがきや市ホームページをご覧ください。

令和7年度 65歳以上のかたの介護保険料

介護課 ☎(888)5672

(保険料額は基準額にそれぞれの調整率を乗じた額)

所得段階	対象者	保険料額(年額)
第1	生活保護受給者	21,314円 調整率 0.285
	世帯全員が市町村民税非課税の老齢福祉年金受給者	80.9万円以下のかた
第2	世帯全員が市町村民税非課税で本人の公的年金収入額と合計所得金額の合計が	120万円以下のかた
		120万円を超えるかた
第3	本人が市町村民税非課税で本人の公的年金収入額と合計所得金額の合計が	80.9万円以下のかた
		80.9万円を超えるかた
第4	本人が市町村民税非課税で本人の公的年金収入額と合計所得金額の合計が	80.9万円以下のかた
		80.9万円を超えるかた
第5	本人が市町村民税非課税で本人の公的年金収入額と合計所得金額の合計が	74,784円 基準値
第6	120万円未満のかた	89,741円 調整率 1.2
第7	120万円以上150万円未満のかた	97,220円 調整率 1.3
第8	150万円以上180万円未満のかた	112,176円 調整率 1.5
第9	180万円以上250万円未満のかた	119,655円 調整率 1.6
第10	250万円以上300万円未満のかた	127,133円 調整率 1.7
第11	300万円以上400万円未満のかた	130,872円 調整率 1.75
第12	400万円以上720万円未満のかた	134,612円 調整率 1.8
第13	720万円以上のかた	142,090円 調整率 1.9

*表中の公的年金には、非課税年金(遺族年金、障害年金)を含みません。また、第1～5段階の合計所得金額には、公的年金収入額に係る所得金額を含みません。

◆特別徴収(年金からの引き落とし)のかたの納付

昨年度からすでに特別徴収となっているかたの今年度の4月・6月・8月に引き落としされる保険料額は、前回(2月)と同額です。このため4月に納入通知書はお送りしません。なお、6月・8月の保険料額に変更がある場合は、4月中に個別にお知らせします。

今年度の年間保険料額や、10月以降に引き落としされる額は、まだ決定していません。6月下旬に納入通知書でお知らせします。

◆普通徴収(金融機関の窓口や口座振替)のかたの納付

普通徴収のかたの納付は7月から始まります。納入通知書は6月下旬にお送りします。なお、納付方法が特別徴収に変更される場合は、通知書でお知らせします。スマートフォンやクレジットカードでの納付もできます。詳しくは市ホームページをご覧ください。

スマホ決済=☎1025826、クレジットカード納付=☎1032732

口座振替の申し込み▶普通徴収で口座振替を新たにご希望のかたは、金融機関窓口へ納入通知書、預貯金通帳、印鑑をお持ちになりお申し込みください。オンラインでの申請もできます。詳しくは市ホームページをご覧ください。☎1032614

*災害、病気、失業などにより保険料の納付が困難になった場合や、市町村民税非課税世帯で一定の条件を満たすかたは、申請により保険料の減免を受けられる場合がありますのでご相談ください。



出前講座 はじめてのスマートフォン教室

スマホ初心者グループ(2～4人に無料で講師を派遣します。会場は各自で確保してください(地区のコミセン会議室などは無料です)。
講座内容▶いずれかを選択できます
①基本講座(基本操作・電話・カメラ・文字入力など)、②LINE、③詐欺対策▶スマホで騙されないために▶派遣日時▶平日の、☐午前10時～正午、☒午後1時～3時、☓午後2時～4時のいずれか

無料の肝炎ウイルス検査

肝臓の異変はアルコールが原因のほか、B型・C型肝炎ウイルスの感染による場合もあります。B型・C型肝炎ウイルスに感染した後、肝臓の細胞に炎症が起こり、進行すると肝硬変や肝臓がんになる可能性があります。また、感染してもほとんど症状がないため、気付かないことがあります。

計画段階環境配慮書をご覧になれます

環境影響評価法に基づき、左記事業の「計画段階環境配慮書」を縦覧できます。
事業名称▶(仮称)秋田由利本荘ウィンドファーム事業
計画事業者▶コスモエコパワー(株)



不法投棄は、5年以下の懲役もしくは1千万円以下の罰金、またはこれらの併科同時に二つに処せられる犯罪です。不法投棄された物を見つけた場合は、廃棄物対策課へご連絡ください。☎(888)5713

不法投棄は犯罪です

市のお知らせ

暮らしのガイド

4月・5月のマイナンバーカード休日窓口開設日

申請支援の窓口開設が、4月から毎月第2・4土曜の午前9時～午後4時30分に変更となりました。
4月・5月の開設日▶4月12日(土)・26日(土)、5月10日(土)・24日(土)
☎市民課 ☎(888)5717

国保の人間ドック窓口申請は4月8日(火)と9日(水)です
申請場所▶市役所1階特定健診課、各市民SC(中央・東部・南部別館を除く)、アルヴェー1階きらめき広場
*詳しくは市ホームページをご覧ください。☎1004365
☎特定健診課 ☎(888)5636

1対1でじっくりスマートフォン相談窓口

スマホの操作方法やアプリの使い方など、個別の相談に応じます。通信費は自己負担です。
対象▶スマホをお持ちで市内在住または在勤・在学しているかた
会場▶開催曜日▶アルヴェ3階市民交流サロン(月・火曜)、市役所1階市民相談センター隣(水・木・金曜)
時間▶①午前10時～11時、②午前11時～正午、③正午～午後1時
定員▶各回1人
☎(株)ALLA(市の共同事業者) ☎080-6695-5041

かたが、早期発見・早期治療に努めましょう。
これまで一度も肝炎ウイルス検査を受けたことがないかたを対象に、無料の検査(採血)を実施しています。市内の受託医療機関(81か所)または市保健所(八橋)で受けることができます。必ず予約が必要ですので、健康管理課へお申し込みください。☎(827)5250
◆医療機関での検査
申し込み後、受診券を郵送しますので、受託医療機関へお持ちください。結果は医師が説明しますので、再度受診が必要でず。
◆市保健所での検査
毎月第2水曜、午後2時～3時に行います。定員7人。検査(採血)は15分程度。結果は約2週間後に郵送でお知らせします。
*何らかの理由で採血できなかった場合、医療機関をご案内することになりますのでご了承ください。

危険ブロック塀などの除却費用の一部を補助

対象▶小学校の指定された通学路に面する、倒壊の危険があると判断されたブロック塀などの所有者で、市税の滞納がないかたなど
補助金額▶除却工事費の3分の2(千円未満切り捨て、上限20万円)
*詳しくは市ホームページをご覧ください。☎1019572
☎建築指導課 ☎(888)5769

事業内容▶風力発電(陸上)最大発電出力▶10万kw
縦覧期間▶4月25日(金)までの平日
縦覧場所▶市役所3階環境保全課、西部市民SC、雄和市民SC
☎環境保全課 ☎(888)5711

千秋公園 桜まつり

会期
4/12(土)
▼
23(水)

桜のライトアップや提灯が灯されるほか、約60店の屋台も！詳しくはホームページをご覧ください。
千秋公園桜まつり 検索



岡秋田観光コンベンション協会 ☎(824)8686

久保田城御隅櫓の開館時間を夜7時まで延長します

会期中、開館時間を午後7時まで延長しています(通常は午後4時30分まで)。情緒ある夜桜と市内の夜景をお楽しみください。
観覧料▶150円(高校生以下無料)

岡佐竹史料館 ☎(863)0770

お花見の思い出

毎年、全校児童で千秋公園のお花見をする明德小学校。その思い出を、6年生の2人にインタビュー！



片山泰士さん 鈴木花佳さん

去年は2年生と一緒におしゃべりをしたり、遊んだりしながらお花見をしました。特に胡月池の脇の桜の道がきれいでした。花びらを拾ってお母さんにプレゼントしたのも思い出です。今年は1年生とお花見をするので、桜や千秋公園の魅力を教えてあげたいです。

思いやりでおもてなし

千秋公園の売店って、30年以上も営業しているんですよ。また足を運んでもらえるように、日々「思いやり」のおもてなしを大事にしています。桜の季節だけの特別メニューは人気。先輩から受け継いだ、ソフトクリーム巻きには自信があります！やっぱり「花より団子」もお花見の醍醐味ですね！



千秋公園売店 勤務歴12年の鈴木和子さん

桜ものがたり

千秋公園

長い冬が明け、恋しかった春がやってきました。桜咲く。まちがピンク色に染まり、心ときめく季節。一年一年、時を重ね、みなさんの思い出とともに成長してきた千秋公園の桜。そしてこの先どんなものがたりが紡がれていくのでしょうか。ふるさとの景色を愛でる。もうすぐ千秋公園の桜が咲き誇ります。

千秋公園と桜のおはなし

城から公園へ

千秋公園は、明治2年まで26年間続いた秋田藩20万石、佐竹氏の居城「久保田城跡」です。常陸(現在の茨城県)から国替えとなった初代秋田藩主佐竹義宣が、慶長8年に自然の台地を利用して築城したもので、石垣や天守を持たない「平山城」であったことが特徴とされています。明治29年に近代公園設計の先駆者と言われる、長岡安平の設計により公園として整備され、秋田県出身の漢学者・狩野良知が千秋公園(当時は「千秋園」と命名しました。



御城下絵図(嘉永2年) 佐竹史料館蔵

桜の名所として

千秋公園の桜は、明治25年、後に第二代秋田市長となる羽生氏熟を総代とする「有終会」の寄付で植えられた1千170本に由来し、当時から花見スポットとして親しまれてきました。現在、園内に咲き誇る約650本の桜は、そのほとんどがソメイヨシノです。また、長期的に桜を楽しめるよう、開花時期の異なるヤマザクラやシダレザクラなども植えられています。平成2年には、公益財団法人日本さくらの会から「さくら名所100選」に選定されました。



明治時代の千秋公園の桜

桜を守り、育てる

みんなの力で咲かせる未来の桜！「千秋公園さくらファンド」にご協力ください

千秋公園内の桜は最盛期を過ぎ、花付きの衰えが目立つようになってきたことから、「千秋公園さくらファンド」で募金を募り、桜の植え替えを行っています。これまで約3千万円の寄付をいただいておりますが、引き続きみなさまのご協力をお願いします。

岡公園課 ☎(888)5753

寄付の方法

- ① 寄付申込書 公園課にご連絡いただければお送りします。市ホームページからもダウンロード可
- ② 秋田市電子申請・届出サービス ☎10007356
- ③ 千秋公園さくらファンドの募金箱 千秋公園二の丸(桜まつり時のみ)、千秋公園売店、市役所1階市民の座、駅東SC、秋田駅舎内観光案内所、民俗芸能伝承館、にぎわい交流館、さららとしゃかん明德館などに設置



今ある桜の健康増進や、植え替えた桜の生育環境を整えること。桜も人と同じで、日々の健康管理が肝心です。千秋公園で長生きの桜は、樹齢120年以上と言われ、幹が太いのが特徴です。見て、触れて、歴史を感じてみるのも楽しいですよ。

桜に寄り添う

樹木医の資格がある市職員のおはなし

地域の育児学級へどうぞ

- ◆ひよこ広場
お子さんの対象▶就学前
日時▶5月8日(木)から12月11日(木)までの原則第2木曜(全8回)、10:00~11:30
会場▶豊岩地区コミセン 先着▶10組
申4月8日(火)9:00から西部市民SC ☎(826)9004(平日)
- ◆なんびあきつず
お子さんの対象▶0~5歳
日時▶5月13日(火)から12月9日(火)までの原則第2火曜、10:00~11:00(8月を除く全8回)
会場▶南部市民SC 先着▶12組
申4月7日(月)9:00から南部市民SC別館☎(853)5735
- ◆トン東キッズ
お子さんの対象▶東部
地域に住む就学前
日時▶5月13日(火)から来年2月10日(火)まで(全9回)、10:00~11:30
会場▶東部市民SCほか

会場案内

子育て交流室(子育て相談支援課)▶アルヴェ5階
子ども広場とフォンテ文庫▶フォンテAKITA6階

▶料金の記載がないものは無料 ▶申込方法(申)がないものは直接会場へお越しください

- 保険料▶1人100円 先着▶15組
申4月7日(月)9:00から東部市民SC ☎(853)1389(平日)
- ◆子育てママのふれあい広場
お子さんの対象▶就学前
日時▶5月15日(木)から来年2月19日(木)までの原則第3木曜(8月を除く全9回)、10:00~11:30
会場▶西部市民SCほか
保険料▶1人100円 先着▶15組
申4月8日(火)9:00から西部市民SC ☎(828)4217(平日)
- ◆どんぶらっ子
お子さんの対象▶就学前
日時▶5月22日(木)から12月25日(木)までの原則第4木曜(全8回)、10:00~11:30
会場▶下浜地区コミセン 先着▶10組
申4月8日(火)9:00から西部市民SC ☎(826)9004(平日)
- ◆わんぱくキッズ
お子さんの対象▶1歳~就学前
日時▶5月から12月まで(全7回)、10:00~11:30

子育て交流ひろば…中央▶市役所2階
東部・南部・河辺・雄和▶各市民SC1階
西部・北部▶各市民SC2階

会場▶雄和市民SC
保険料▶250円 先着▶10組
申4月7日(月)9:00から雄和市民SC☎(886)5540

乳幼児健康診査

- 園子ども健康課☎(883)1174
- ◆4・7・10か月児健診
対象▶4・7・10か月になった日から、それぞれ満5か月・満8か月・満11か月になる前日までのお子さん
会場▶母子健康手帳別冊に記載した協力医療機関。詳しくは、右記コードを読み込んでご確認を
◆1歳6か月・3歳児健診
4月末までに通知を郵送します。詳しくは、右記コードを読み込んでご確認を。
受付時間▶12:45~13:30
会場▶市保健センター(八橋)
- ★1歳6か月児健診の対象と健診日
▶令和5年10月生まれのお子さん
10月1~10日生まれ=5月15日(木)

イベント情報はこちらからも▶

【※】印=各市民SC内の施設が会場です。申込時にご確認ください
申=要申込の催しで、申込開始日です

親子で遊ぼう！

会場	催し(お子さんの対象)	内容 / 定員	日時
子育て交流室 (子育て相談支援課) ☎(887)5340	よちよち広場 (7か月~1歳6か月)	シールを貼ってこいのぼりの壁 掛けづくり/先着30組	4/17(木)10:30~11:15 申4/9(水)9:00~
	びよびよ広場 (2~6か月)	シールを貼ってこいのぼりの壁 掛けづくり/先着25組	4/24(木)10:30~11:15 申4/16(水)9:00~
中央子育て交流ひろば ☎(888)5652	おはなしポケット(就学前)	親子で楽しむ読み聞かせ	4/17(木)10:00~
	ころころマカロンのおへや (0~1歳11か月)※	身体を動かすふれあい遊び /先着15組	4/24(木)10:00~10:30 申4/15(火)9:00~
西部子育て交流ひろば☎(826)9007	おはなしの一む(就学前)	絵本の読み聞かせや手遊び	4/23(水)10:15~
南部子育て交流ひろば ☎(838)1216	ほかほかの一む(就学前)	大型絵本「はらべこあむし」で一緒に歌おう	4/17(木)10:30~11:00
	ほかほか工作(就学前)	こいのぼりをつくろう	4/23(水)10:30~11:00 申4/16(水)9:00~
北部子育て交流ひろば ☎(893)5985	はかってみようday(就学前)	身長と体重をはかります	4/10(木)10:30~11:00
	とっところん(0~3歳)	春の歌やふれあい遊び	4/17(木)10:30~10:50
フォンテ文庫 ☎(893)6167	おはなし会(2~6歳)	大きな絵本の読み聞かせや紙芝居など	4/12(土)11:00~11:30
	バンドのえほん修理屋さん	破損した絵本を修理します	4/19(土)10:30~12:00
	作ってあそぼう工作会(2歳~小2)	工作「バタバタちょうちん」づくり	4/19(土)11:00~11:30
	親子で楽しむわらべうた(0~3歳)	絵本の読み聞かせも	4/22(火)11:00~11:30

10月11~20日生まれ=5月16日(金)
10月21~31日生まれ=5月21日(水)
★3歳児健診の対象と健診日
▶令和3年11月生まれのお子さん
11月1~9日生まれ=5月22日(木)
11月10~16日生まれ=5月23日(金)
11月17~23日生まれ=5月27日(火)
11月24~30日生まれ=5月28日(水)

離乳食教室

離乳食の進め方や個別相談など。中期と後期は歯のお手入れ法も学びます。太字の()内はお子さんの対象月齢。申し込みは各教室の前日まで、右記コードを読み込んで。園子ども健康課☎(883)1174
①初期(生後4~5か月ごろのお子さん)
日時▶4月14日(月)10:00~10:50
②中期(生後6~7か月ごろのお子さん)
日時▶4月14日(月)13:30~14:40
③後期(生後8~11か月ごろのお子さん)
日時▶4月15日(火)10:00~11:30
①②③共通…会場▶市保健センター(八橋) 先着▶①30組、②③各20組

産後のママトーク

助産師を囲んで一緒におしゃべり♪
対象▶産後6か月ころまでの母親(お子さんも一緒に)
日時▶4月21日(月)10:00~11:30
会場▶市保健センター(八橋)
先着▶10組
申4月7日(月)8:30から子ども健康課☎(883)1175

子育てナビゲーターの巡回相談

妊婦さんや就学前のお子さんがあるご家庭を対象に、子育ての悩みや保育所入所などの相談に応じます。
★会場と日時…時間は10:00~12:00
中央子育て交流ひろば▶4月8日(火)
北部子育て交流ひろば▶4月23日(水)
園子育て相談支援課☎(887)5340

妊娠届 ネウボラ土曜窓口

平日勤務などで、八橋の市保健所内にある「ネウボラ」に来所が難しい妊婦さんのため、土曜窓口を開設しています。
対象の妊婦さん▶妊娠届を提出するかた、ネウボラ以外で妊娠届を提出したかた、転入されたかた(ネウボラで

の面談がまだのかた)
日時▶4月26日(土)9:00~12:00
申子ども健康課☎(883)1175

育児相談

保健師、栄養士、歯科衛生士が個別相談に応じます。
対象▶乳幼児と保護者
日時▶4月28日(月)9:00~12:00
会場▶市保健センター(八橋)
先着▶3組
申子ども健康課☎(883)1174
*電話相談は随時行っています。

子育てサークルを応援!

各団体などが開催する「子育て講話」に要する講師謝礼(交通費含む)を助成します。1団体あたり年間10,000円が上限です。ぜひご利用ください。
対象▶市内の子育てサークルなど
申4月30日(水)まで秋田市社会福祉協議会☎(862)7445

地域で育児!

太字の()内はお子さんの対象です。問い合わせ先の◎は、各地区の主任児童委員さんの印です。
★ほっと広場(0~5歳)
4月14日(月)・28日(月)、10:00~11:30、広面児童館で。保険料1家族各50円。
園代表の堀江さん☎(837)0584
★にこにこキッズ(就学前)
4月16日(水)10:00~11:00、寺内児童センターで。
園◎鈴木さん☎090-7065-0137
★おおすみキッズ(就園前)
4月17日(木)10:00~12:00、大住児童館で。
園◎小松さん☎(839)5189
★ふれあいちびっ子ひろば・

育児相談(就園前)
4月24日(木)10:30~11:30、御所野交流センターで。こいのぼりづくり。
園同センター☎(826)0671
★子育ておしゃべり会(小学生以下)
子育てのポイントなど。4歳以上はお菓子作りも(材料費100円)。4月20日(日)10:30~12:00、中央市民SC和室(市役所3階)。先着5組。
申家庭倫理の会の水沢さん ☎090-2959-0749



令和7年度
子育てサポート・
多子世帯サポート
クーポン券

交付申請
4/15(火)スタート!
保育所(園)や幼稚園などに通っていないお子さんがいる世帯が対象です。7つのプランから選んで利用できます。使用期限は来年3月末。交付は対象のお子さん1人につき年度内1回。再交付はできません。
詳しくは右記コードを読み込んで。
園子育て相談支援課 ☎(887)5340

*第1・2子と第3子以降でクーポン券の種類が異なります。また、昨年度申請したお子さんも保育所などに通っていないければ、今年度も申請可能です。

7つのプラン

- 1 わんぱくキッズのおでかけプラン
親子で日帰り遠足へ♪
- 2 在宅ママ・パパのゆっくりプラン
買い物時などの一時預かりに
- 3 なかよし親子でおでかけプラン
大森山動物園やザ・ブーンの入場料、新屋ガラス工房での手形・足形オブジェ作りに
- 4 はいポーズ!プラン
写真館で家族の記念撮影に
- 5 親子の絵本プラン
市立図書館の司書オススメの40冊の中から、好きな絵本と交換できます
- 6 急な病気でも安心プラン
病児保育のご利用に
- 7 いつでもお助けタクシープラン
「子育てタクシー」のご利用に

情報チャンネルa

▶料金の記載がないものは無料で
▶申込方法がないものは直接会場へ

催し

秋田市竿燈会 定期公演



竿燈体験も！
日時▶4月5日(土)から10月26日(日)までの毎週土・日曜、祝日(8月3日(日)を除く)、13:30~14:10

会場▶民俗芸能伝承館
入館料▶130円(高校生以下無料)
問秋田市竿燈会☎(865)6200

公立美術大学授業成果展

「彫刻造形原論」の授業で制作した学生の作品を展示します。

日時▶4月12日(土)から5月6日(火)まで、10:00~19:00

会場▶美大サテライトセンター(フォンテAKITA6階)
問美大皆川研究室☎(888)8115

科学つめあわせ便「春の野鳥観察」

対象▶小学生以上(小3以下は保護者同伴) 日時▶4月26日(土)9:00~11:00 会場▶高清水公園 定員(抽選)▶20人



問4月15日(火)から20日(日)まで右記コードを読み込んで



自然科学学習館

問自然科学学習館☎(887)5330

まんたらめ春の太平山前岳登山

太平山自然学習センターに集合し、金山滝登山口から女人堂、前岳山頂に登りセンターへ戻ります。



秋田駅東口からの送迎バスあり。

対象▶高校生以上
日時▶5月25日(日)8:40~15:00
保険料など▶100円 定員▶20人(初参加を優先して抽選)

問往復はがきかEメールで、催し名(Eメールは件名に)、住所、

参加者全員の氏名(ふりがな)、年齢、性別、電話番号(はがきは返信面に住所、氏名も)を書いて、4月5日(土)から22日(火)(必着)まで、〒010-0824 仁別字マンタラメ227-1 太平山自然学習センター ro-edoo@city.akita.lg.jp 問☎(827)2171

珠林寺「クリスマスローズの里」散策

花の観賞や育て方を学ぶとともに、珠林寺の歴史に触れ地域の魅力を体験します。

日時▶4月15日(火)10:00~12:00
会場▶珠林寺(下浜) 先着▶15人
問4月7日(月)9:00から西部市民SC☎(828)4217(平日)

卸売市場(外旭川)開放デー

新鮮な魚介類、野菜、果物を販売！
日時▶4月19日(土)、5月17日(土)、8:00~11:00

問あきた市場マネジメント ☎(869)5294

みんなの掲示板②

◆秋田県赤十字芸能奉仕団の「愛の芸能祭」 箏曲、舞踊、フラダンス、歌謡曲、民謡など。

日時▶4月26日(土)12:00~
会場▶ミルハス中ホール
入場料▶1,000円

問日本赤十字社秋田県支部事業推進課☎(864)2731

◆春季秋田市グラウンド・ゴルフ交流大会
日時▶4月29日(火)。受付開始は8:00~ 会場▶太平山リゾート公園グラウンド・ゴルフ場

参加費▶1,000円 先着▶320人
問申込書に参加費を添えて、4月22日(火)まで同グラウンド・ゴルフ場へ。詳しくはお問い合わせを問秋田市グラウンド・ゴルフ協会の高山さん☎090-8788-8684

◆裁判所の憲法週間行事
「法曹関係機関の業務を知ろう！」
裁判所、検察庁、法務局などの業務の説明や法廷施設の見学。

日時▶5月9日(金)10:00~12:00
会場▶秋田地方・家庭裁判所(山王)

先着▶30人
問4月14日(月)から25日(金)まで
秋田地方・家庭裁判所総務課 ☎(803)0181

案内・健康

高齢者学級「花陽クラブ」

健康で楽しく充実した人生を送るための講話や体験学習など。

対象▶雄和地域にお住まいの65歳以上 日時▶5月から来年2月までに毎月1回(全10回)

会場▶雄和市民SCほか 年会費▶500円(別途、実費負担あり)
問4月7日(月)9:00から雄和市民SC☎(886)5540

北部の高齢者大学で学ぼう！

講話や実技、移動学習を通して、健康や生きがいづくりなどについて学びます。いずれも対象は60歳以上、年会費1,500円。

問4月8日(火)から17日(木)までの平日に、①が北部市民SC☎(893)5969、②が下新城交流センター☎(873)4839

①しおかぜ大学 日時▶5月8日(木)から来年3月までの原則第2木曜に11回、13:30~15:00

会場▶北部市民SC 先着▶60人
②北部高齢者大学

日時▶5月21日(水)から来年3月までの原則第3水曜に11回、13:30~15:00 会場▶下新城交流センター 先着▶40人

いーぱるで学びませんか

いずれも対象は、東部地域にお住まいの60歳以上の女性。会場は東部市民SCほか。

問4月7日(月)から25日(金)まで東部市民SC☎(853)1389(平日)

◆ミセスカレッジ東部
充実した熟年期を送りましょう。

日時▶5月8日(木)から来年3月までの原則第2木曜に9回、10:00~12:00 年会費▶1,500円(別

途、実費負担あり)
◆東部女性セミナー
考えて行動する女性をめざそう。
日時▶5月19日(月)から来年3月までの原則第3月曜に10回、10:00~12:00 年会費▶2,500円(別途、実費負担あり)

かめかめ歯学級

歯科衛生士・栄養士・保健師の講話やお口の体操など、お口の健康づくりからフレイル(加齢による心身の衰え)の予防に取り組む講座です。

対象▶おおむね65歳以上で、原則全6回参加できるかた

日時▶5月21日(水)、6月18日(水)、7月9日(水)、8月6日(水)、9月10日(水)、10月8日(水)、10:00~12:00 会場▶市保健所2階大会議室(八橋) 定員▶24人(初参加を優先して選考)

問4月25日(金)まで保健予防課 ☎(883)1178

みんなの掲示板③

◆4月2日は「世界自閉症啓発デー」
4月2日から8日は発達障害啓発週間でもあります。これに合わせ4月は、セリオンをシンボルカラーのブルーにライトアップします。

問秋田県発達障害者支援センター 心きのとう秋田☎(826)8030

◆介護支援ボランティア登録講習会
介護保険施設、児童館、市立図書館などでボランティア活動をしてスタンプを集めると、年間最大5,000円の交付金が受けられます。次の講習会(いずれか1日)が必須。対象▶要介護認定を受けていない65歳以上 日時▶4月9日(水)、5月15日(木)、14:00~15:30 会場▶市老人福祉センター3階(八橋) 保険料▶230円

持ち物▶介護保険被保険者証
問秋田市社会福祉協議会 ☎(862)7445

◆KHJ秋田ばっけの会
対象▶ひきこもりのかたとご家族
日時▶4月13日(日)・19日(土)、

13:30~15:30(19日はひきこもりのかたのみ) 会場▶中央市民SC(市役所3階)。13日は洋室2・3、19日は和室1・2
問 KHJ秋田ばっけの会事務局 ☎090-9539-2365

◆市立病院の腎不全教室
腎不全が進行したら出る症状や、透析が近いと言われたらどのような治療があるのか、泌尿器科医師が、血液透析、腹膜透析、腎移植について解説します。

日時▶4月15日(火)15:30~16:00
会場▶市立病院5階講堂
問医事課☎0570-01-4171

◆精神障がい者家族相談
日時▶4月18日(金)10:00~15:00
会場▶市老人福祉センター3階(八橋)
問NPO法人秋田けやき会 ☎(867)1650

◆死別の苦しみ・悲しみを語る「遺族の集い」
日時▶4月19日(土)13:00~15:00(個人ケア(要申込)は14:00まで)
会場▶県社会福祉会館(旭北) 参加費▶300円

問遺族の集い☎090-3207-8706
◆講話「お腹から考える健康づくり+熊のお話」
対象▶会場までご自身で来ることができる65歳以上
日時▶4月22日(火)10:00~11:00
会場▶川元地域包括支援センター社協 先着▶20人

問同センター☎(853)5968(平日)
◆アクアリラックス(水中運動)
対象▶19歳以上 日時▶5月の毎週金曜(2日(金)を除く)、9:15~10:30 会場▶サンライフ秋田

受講料▶3,600円 先着▶25人
問4月5日(土)10:00からサンライフ☎(863)1391

◆けやき大学「水彩画教室」
対象▶60歳以上
日時▶5月12日(月)から6月までの毎週月曜、14:00~16:00
会場▶市老人福祉センター(八橋) 定員(抽選)▶20人

問4月11日(金)まで秋田市社会福祉協議会☎(862)7445



介護予防！はつらつくらぶ

水中運動やストレッチ、筋力トレーニングなど、介護予防に役立つ運動を行います。運動後は各施設で入浴もできます。

対象▶65歳以上で、全6回参加できるかた。着替えなどが自立して

いて、介護者なしで参加できることが条件です
時間▶10:15~15:00(ユフォーレは10:00から)

参加費▶1回520円(昼食は各自)
定員▶各20人(初参加を優先した上で選考)

問4月11日(金)まで長寿福祉課 ☎(888)5668

会場と日程、送迎バスのルート



①ザ・ブーンの月曜コース
= 5月19日・26日、6月2日・9日・16日・23日

②ザ・ブーンの水曜コース
= 5月21日・28日、6月4日・11日・18日・25日

■バスのルート(①②とも)
= 秋田駅東口→会場

③ユフォーレの月曜コース
= 5月19日、6月2日・16日・23日・30日、7月14日

■バスのルート=NHK前→マルダイ広面店前バス停→ツルハ広面北店向かいバス停→デイリーヤマザキ柳田川崎店前バス停→会場

④ユフォーレの水曜コース
= 5月21日、6月11日・18日・25日、7月16日・23日

■バスのルート=雄和市民SC発→雄和地区→和田地区→大張野地区→岩見地区→会場

▼「情報チャンネルa」は、市関連の情報を優先して掲載しています。依頼をいただいてもスペースの関係で掲載できないこともあり、政治活動、民間のサークル教室など恒久的な会員募集など

春のオープン情報!



太平山リゾート公園屋外施設

天候などにより利用開始日(★は4月15日(火)から)・営業状況は変更となる場合があります。利用料金など詳しくは、ホームページをご覧ください。[太平山リゾート公園](#) [検索](#)

- 施設名**
- テニスの森(テニスコート)
 - グラウンド・ゴルフ場
 - 新オートキャンプ場(西側)/日帰り・宿泊
 - ★ピクニックの森オートキャンプ場(東側)/日帰り・宿泊
 - ★ピクニックの森バンガロー/宿泊
 - ★ピクニックの森無料テントサイト

問太平山リゾート公園総合案内所 ☎(827)2270
グラウンド・ゴルフ場 ☎(827)2688



観覧無料

史跡地蔵田遺跡 弥生っこ村&出土品展示施設

11月30日(日)まで公開中! 9:00~17:00 (土・日、祝日は10:00~16:00。11月は15:00まで)

弥生時代の村を復元した弥生っこ村と出土品展示施設(御所野総合公園内)を公開中! 当時の生活に触れてみませんか。

問文化振興課 ☎(888)5607

御所野台地の遺跡群 ~坂ノ上E遺跡~

発掘調査時の写真や出土した遺物を展示します。



「弥生っこ村民会」の会員募集!

弥生っこ村の補修や土器づくり、史跡の解説・案内などを行うボランティア団体「弥生っこ村民会」の会員を募集中! 活動スケジュールなど、詳しくは市ホームページをご覧ください(☎1002262)。

市政テレビ5分番組 求ム! 市民リポーター

対象▶市内在住の中学生以上で、テレビ出演または秋田市の魅力発信に興味のあるかた。17歳以下のかたは保護者の同意が必要です
定員▶14人(面接による選考あり)
申込締切▶4月16日(水)
詳しくは市ホームページをご覧ください。☎1019110
問広報広聴課 ☎(888)5471

4月19日は「飼育の日」

飼育の日イベント

大森山動物園「あきぎんオモリンの森」
問 ☎(826)5508

探血のトレーニング中

日程 4月19日(土)・20日(日)
入園料 730円(高校生以下無料)

●動画で見る「飼育員の仕事」
時間▶11:30~12:00 会場▶ミルヴェ館

●飼育員なりきり体験
作業服を着て記念撮影
対象▶小学生以下
時間▶13:20~14:00
会場▶森のステージ前
先着▶20組(13:00から会場で整理券配布)

干し草の運搬体験&作業車両の紹介
時間▶14:00~15:00 会場▶森のステージ裏

●バックヤード「調理室・冷蔵庫・冷凍庫」を見学
時間▶14:00~15:00 会場▶森のステージ裏

●「飼育員の1日」パネル展
仕事内容や作業で使う道具をパネル・動画で紹介! します!
日程▶4月19日(土)から27日(日)まで
会場▶ミルヴェ館

▼「情報チャンネルa」は、市関連の情報を優先して掲載しています。依頼をいただいてもスペースの関係で掲載できないこともありますのでご了承ください。▼次の内容の記事は掲載できません…営利目的、勧誘を目的とした宗教的要素の強いもの、政治活動、民間のサークル・教室など恒久的な会員募集 など

情報チャンネルa

- ▶料金の記載がないものは無料です
- ▶申込方法がないものは直接会場へ

講座

さとびあで体験

問各締切日までさとびあ ☎(893)3412

◆職人さんに習う、春の和菓子
「道明寺、うぐいす餅」

対象▶中学生以上
日時▶4月16日(水)13:30~16:00
会場▶さとびあ(上新城) 参加費▶1,300円 定員(抽選)▶15人
申込締切▶4月8日(火)

◆親子で農業体験
ジャガイモの植え付け(昼食付)

対象▶小学生以下の親子
日時▶4月20日(日)10:00~12:30
会場▶重松の家(上新城)
参加費▶1,200円(小学生以下1,000円) 定員▶15人
申込締切▶4月15日(火)

◆草生津川(將軍野・外旭川)の
土手歩きと野鳥観察

日時▶4月24日(木)10:00~12:00
参加費▶200円 定員▶15人
申込締切▶4月15日(火)

ベジフル食べ比べ栄養講座

5月はキウイ、6月はサクラノボ。春野菜で簡単な調理実習も。
対象▶18歳以上(お子さん連れは不可) 日時▶5月20日(火)、6月24日(火)、10:00~13:00 会場▶卸売市場(外旭川) 材料費など▶各1,600円 定員(抽選)▶各12人
問はがきに講座名、希望日、住所、氏名、年齢、電話番号を書いて4月11日(金)(必着)まで、〒010-0802 外旭川字待合28 あきた市場マネジメント ☎(869)5294

たんぽぽ婦人学級

楽しく学習して自分磨き。
対象▶飯島地区にお住まいの50歳以上の女性 日時▶4月21日(月)

から来年2月16日(月)までの原則毎月第3月曜、10:00~11:30
会場▶飯島地区コミセン 年会費▶1,000円(別途、実費負担あり)
問4月15日(火)まで下新城交流センター ☎(873)4839(平日)

女性セミナー「ゆうわ」

「女性が創るゆうわ」をテーマに、講話や体験学習を行います。
対象▶雄和地域にお住まいの女性
日時▶5月から来年2月までに毎月1回(全10回)
会場▶雄和市民SCほか 年会費▶1,000円(別途、実費負担あり)
問4月7日(月)9:00から雄和市民SC ☎(886)5540

手話奉仕員養成講座

手話による意思疎通支援を行うボランティアを養成します。
対象▶初めて手話を学び、将来手話奉仕員としての活動をめざす高校生以上のかた
日時▶5月14日(水)から12月17日(水)までの月・水・金曜に40回、18:30~20:30
会場▶県社会福祉会館(旭北)
テキスト代▶4,500円
定員(抽選)▶25人
問往復はがきかEメールに、住所、氏名(ふりがな)、電話番号、受講理由を書いて4月18日(金)(必着)まで、〒010-0976 八橋南一丁目8-2 秋田市老人福祉センター内 秋田市身体障害者協会 ☎infosyuwa@gmail.com ☎(866)1341 ☎(865)2099

コミュニケーションカフェ

テーマは「自分も相手も大切にするコミュニケーション」。進行役はあきたAT研究会。
日時▶4月19日(土)13:30~15:00
会場▶中央市民SC洋室2・3(市役所3階) 先着▶15人
問4月7日(月)9:00から生活総務課 ☎(888)5650

みんなの掲示板①

◆千秋公園案内ボランティアガイド養成講座

久保田城や佐竹氏の歴史を学び、現地学習をします。日時▶4月17日(木)・18日(金)、10:00~15:00(18日は15:20まで)
会場▶きららとしょかん明徳館2階 先着▶10人

問4月5日(土)から久保田城址歴史案内ボランティアの会代表の小国さん ☎090-1490-6616

◆秋田地区獣医師協議会 創立70周年記念講演

「動物園で50年、秋田の動物園、その歩みを振り返る」をテーマに、大森山動物園の小松園長がお話します。

日時▶4月24日(木)17:30~18:30
会場▶ホテルメトロポリタン秋田
問同協議会 ☎(835)1031

◆秋田市弓道教室

対象▶中学生以上(経験不問)
日時▶5月9日(金)から6月27日(金)までの毎週火・金曜に15回、18:00~20:00

会場▶一つ森公園弓道場
受講料▶4,000円 定員▶15人
問Eメールで、市ホームページ(☎1002207)の実施要項内にある申込書を4月25日(金)まで、秋田市弓道連盟の小松原さんへ

☎akitashi_kyudo@yahoo.co.jp
問☎090-9033-0910

◆要約筆記養成講座(パソコン)

聴覚に障がいのあるかたのために、要約筆記を学びます。

開催日▶5月10日(土)から10月25日(土)までに22回
会場▶県社会福祉会館(旭北)ほか

テキスト代▶4,000円 先着▶8人
問所定の申込書を、郵送、FAX、Eメールのいずれかで、4月21日(月)まで、〒010-0922 旭北栄町1-5 秋田県社会福祉会館5階 秋田県聴覚障害者支援センター ☎(862)1820

☎akita-chokaku@fukinoto.or.jp
問☎(874)8113



小松 政 武雄市長(前列中央右)も参列した式典で(3月15日)

武雄市からアームストロング砲のレプリカ(大きさ 1/2)が寄贈されました

幕末の戊辰戦争の際、秋田の地でともに激戦を繰り広げた佐賀藩士と、これを慰霊する「葉隠墓苑」を縁として交流を続けている武雄市から、アームストロング砲のレプリカが寄贈されました。

当時、新政府側についた秋田藩の窮地を救ったのが、アームストロング砲とともに援軍に駆けつけた佐賀藩の活躍でした。こうした歴史を教訓に、平和を願う両市をつなぐ友好と絆の証として、レプリカは西部市民SC2階に常設展示されています。

問西部市民SC ☎(888)8080



葉隠墓苑



葉隠墓苑

昭和 61 年、新屋日吉町の土地区画整理の際に、無縁墓地に風化した佐賀藩士 3 人の墓石が発見されたことを契機に、葉隠墓苑が整備され、その子孫が住む武雄市と、慰霊祭などの市民交流が行われるようになりました。