

ちょうどいいから住みやすい! 

2025(令和7)年7月18日号 No.2085



みんなで
ごみ減量
環境都市推進課
☎(888)5706

令和7年度(2025)までの減量目標480%

令和7年6月の1人1日当たりの家庭系
ごみ排出量(資源化物・水銀含有ごみを除く) = **500**g
〈令和7年4月~6月の排出量累計から算出〉

- 2 土崎港曳山まつり日程
- 5 令和7年度文化選奨
- 6 市からのお知らせ
- 10 こども誰でも通園制度
- 20 施設見学会
- 22 竿燈まつり日程

広報 みなみ

待ち 焦がれて

土崎神明社例祭
土崎港
曳山
まつり
7/20・21

まつりの夏



↑とじ穴を開ける際、の中心です

まつりに向けて曳山製作真っ最中の若松町のみなさん(6月29日)



問▶土崎港祭り実行委員会☎(845)2264…まつり当日は総合本部☎(845)1231

土崎港 曳山まつり

土崎神明社例祭

7月20日・21日

ユネスコ無形文化遺産
国指定重要無形民俗文化財

20日(日) 宵宮祭

8:00
18:00
19:00
21:00

各町内の曳山運行
各町内の郷社参りなど
宵宮祭(神事)
ふれあい曳山
(中央通り、本町通り、郷社通りで曳山を体験できます)



21日(月) 例祭

8:00
10:20
12:30
20:00

各町内の曳山運行
神輿渡御
御幸曳山の開始
各町内が順番に穀保町を出発し、本町通りを進みます
戻り曳山の開始
相染町から各町内をめざし、曳山が出発します



21日(月)20:00~ 戻り曳山出発

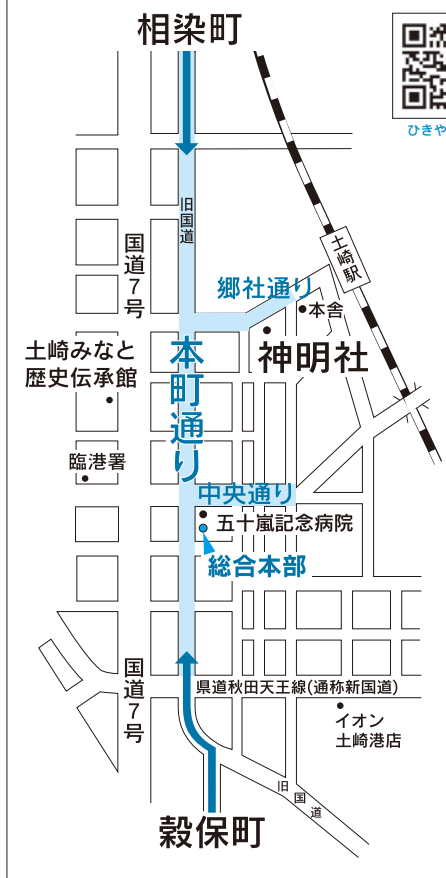

21日(月)12:30~ 御幸曳山出発

交通規制区域

- 本町通り・中央通り、神明社前
 - ▶20日9:00~22:00
 - ▶21日9:00~24:00
- 本舎前▶20日9:00~15:00
- 旧一心亭(土崎港南二丁目)~ローソン土崎港南二丁目店▶21日9:00~12:00
- 旧一心亭~穀保町~旧国道入口
 - ▶21日9:00~16:00
- 土崎駅入口~飯島三叉路
 - ▶21日12:00~24:00

無料の臨時駐車場から無料シャトルバスを運行



まつり両日、車でお越しのかたは、①道の駅あきた港駐り車場、②秋田港駅駐り車場(フェリーターミナル向かい)、③旧チャレンジオフィスあきた駐り車場(土崎みなと歴史伝承館裏)をご利用ください。

①②からは無料シャトルバスが、30分間隔で土崎みなと歴史伝承館まで運行します。

【運行時間】

20日 12:00 ~ 21:00
21日 12:00 ~ 22:30



これで!

われらの 曳山まつり!

祭りを取り仕切る役割を担う今年の統前町から、若松町と將軍野五区のみなさんに意気込みを伺いました!

〔令和7年度統前町〕
將軍野四区、將軍野五区、港北町、
若松町、湊東町(旧鉄道社宅)



統前町大祭典委員会
曳山総括委員長
高橋 久さん(若松町)

まつりを 守る

今年の山車は26台。台数が多い分、スムーズな運行を各町内にもお願いしているところです。曳山まつりは、老若男女が楽しめる祭り。みんなげがや事故のないよう、気持ちを一つに最高のお祭りにはしましょう。



若松町



若松町曳山委員長
平野生将さん

平成11年の初奉納から、今年で24回を迎えます。みんな1年間準備を進めてきて、気合いも十分! 老若男女、町内一丸となって元気に曳山を運行します。
合戦の場面を表現した躍動感ある曳山と、自慢の演芸をぜひご覧ください!

魅せる 舞

毎年、新鮮に見てもらえるよう曲を変えたり、フォーメーションを組んだりするのが若松町の演芸の見せ所です。町内みんなで踊って楽しめる曲も選曲しています。
笑顔あふれる若松町の演芸をどうぞお楽しみに。



若松町演芸長
平野恵美子さん



將軍野五区

山車の組み立て作業をする若手チーム
左から2番目がお話を伺った
チーム最年少の草飼侑汰さん

つなぐ 伝統

山車を自分で作ることに幼い頃から憧れ、18歳で参加しましたが、想像以上に力仕事は大変でした。今年2年目となり、段取りや専門用語を理解して、テキパキ動けるように。次の代に自分が教えるいけるよう、先輩方を見習い、そんな存在になりたいです。
自分のような若者が携われるのが祭りの魅力! 今年は山車の台も新調しました。將軍野五区の曳山をぜひ見に来てください!



広報あきた
7月18日号
No.2085

1951(昭和26)年創刊

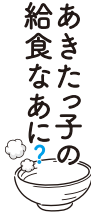

あきたっ子の
食生活に
なにを
あそぶ?

毎月1回登場の小・中学校の献立テーマ!
「おかずがわりにもなる具たくさん汁物」

7月は「ミネストローネ」…さっぱりした
トマトの酸味で、食欲が落ちやすい時期
でも食べやすい♪旬の夏野菜をたくさん
入れて食べるのもおすすめです。



秋田市への移住世帯・人数

2025(令和7)年5月末現在
-()内は前年同月比-

令和7年度の移住世帯
50世帯(+8)

令和7年度の移住人数
93人(+21)

* 県に移住希望登録をして
秋田市へ移住したかた。

人口減少・移住定住対策課
☎(888)5487

さらっとインフォメーション

一時的な暑さしのぎは 市民SC・コミセンで!



暑さの厳しくなる時期に、
冷房設備がある下記の施設の
ホールなどを開放します。体
調を崩さないよう、暑さしの
ぎにご利用ください。

☎中央市民SC☎(888)5640

開放期間 7月下旬から9月下旬
まで(休館日を除く)

開放する施設 すべての市民SC(中央
は市役所)/すべてのコ
ミセン(保戸野・明徳地
区を除く)

* ホールなどに冷房設備のないコ
ミセンは、予約のない部屋を開
放します。

秋田市への寄付 ありがとうございます

【企業名】 株式会社大知
(北嶋大地代表取締役)

【寄付物品】 書籍「ならべてよ
む! 世界の歴史 日本の歴史」
39冊(市内全中学校)



【企業名】 加藤建設株式会社
【寄付物品】 福祉事業のため
のトイレトーパー150箱
(1箱100ロール)



受納式(6月30日)

まち ニュース



一緒に野菜、
作りませんか?

文化創造館では今年も、
市民のみなさんと一緒に夏
野菜を栽培しています。交
代で水をやったり、観察記
録をつけたり、育てた野菜
をみんなで食べたり…。

参加者は随時募集
中!一緒に野菜作り
をしてみませんか?



夏野菜づくり

☑️右上のコードを読み込むか
電話でお申し込みください
☎文化創造館☎(893)5656

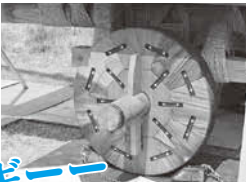

ギー

表紙のはなし 公園や駐車場で曳山の作業をしている町内を目にすると、夏の到来を感じます。「ギー」と車輪が軋む音、油の匂い。「ジョヤサ!」のかけ声で勢いよく曳山を引っ張る港っこの熱気。秋田市の夏の風物詩のひとつ土崎港曳山まつりまでもうすぐです!

広報あきた 記事内容 ガイド

- 秋田市の市外局番は「018」です
- 記載情報は、原則秋田市民が対象です
- 催しなどは、中止・変更になる場合があります
- SC=サービスセンター
- コミセン=コミュニティセンター

- 問** = 問い合わせ
- 申** = 申し込み
- eメール** = eメールアドレス
- HP** = ホームページ
- ID** = 市ホームページで検索入力する広報ID番号

サイト内検索 よくある質問検索 広報ID検索

「広報ID番号」をここに入力!



高校生が地域の魅力を伝えるCMを制作中!

日本アカデミー賞を受賞した映画・CM監督で、秋田市出身の成田洋一さんを講師に迎えた「秋田市高校生CM塾」を6月から実施しています。

この企画は、高校生が一流クリエイターと地域の魅力を伝えるCM制作を行うことで、まちへの愛着を深め、地元定着や将来的なふるさと回帰につなげるものです。今後、CMの企画内容をベースに、8月中旬のお披露目会に向けて撮影、映像編集をみんなで協力して進めていくこととなります。「地域愛」あふれる、どんなCMが完成するか今から楽しみます!
関 関人口減少・移住定住対策課
 ☎(8888)5487

成田監督



6月21日・22日に
行われたキックオフイベント



今後の活動の様子は
こちらから

デフサッカー男子日本代表候補が秋田市で合宿

11月に開催される、聴覚障がい者の国際スポーツ大会「東京2025デフリンピック」に出場するデフサッカー男子日本代表候補選手が、秋田市で合宿を行います。

練習は見学自由。パラアスリート最高峰の選手やプレーが間近で見られる絶好のチャンス! 時間など最新の情報は、市ホームページをご覧ください。

関 関スポーツ振興課
 ☎(8888)5611

【練習会場と日程(予定)】

会場 秋田スポーツPLUS・ASPスタジアム(八橋)

日程 7月25日(金)・26日(土)・27日(日)



25日16:00~17:00、スペースプロジェクト・ドリームフィールド(八橋)で、選手のみなさんとのサッカー交流(参加自由)を行う予定です

令和7年度 秋田市文化選奨 優れた功績を称えて

秋田市文化選奨は、芸術・学術などの各分野において優れた作品を発表し、市の文化の振興に貢献されたかたに贈られます。今年度は、次のみなさんが受賞されました。関文化振興課☎(8888)5607

【表彰式】7月25日(金)午後4時、ANAクラウンプラザホテル秋田4階「シリウス」

【部門】美術(洋画)



受賞者
小林 顕さん

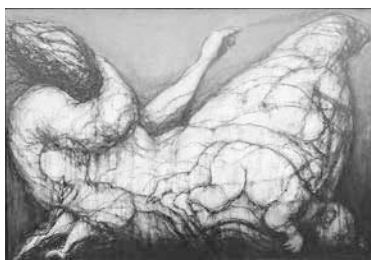

作品名 たはぶれせむとや

【選考理由】画面いっぱい描かれた母体に戯れているかのようにデフォルメされた子どもらの姿を流麗な線で描き、躍動感あふれながらも全体に落ち着いた色調で統一し、繊細かつ力強い線で動的な構図を表現しているところが、小林さんの一貫した制作に対する姿勢とともに、高く評価されました。

【部門】学術(民俗学)

作品名 太平山系 失われた石像



【選考理由】

故畠山秀雄さん 太平山の山岳信仰を通じて登山道や廃道に祀られた石像について、畠山さんが約30年にわたり記録した写真に、佐藤さんが刻文の読み取りや菅江真澄などの資料との対比、信仰の背景などの解説を加えて刊行されたものです。貴重な文化遺産の保存に貢献し、優れた業績であると高く評価されました。



受賞者



故畠山秀雄さん

◆7月21日(月)「海の日」は、家庭ごみと資源化物を平常どおり収集します

環境都市推進課

☎(888)5709

◆8月13日(水)は、次の施設が休館します

▼各地区コミセン

☎(888)5625

▼新生活総務課

☎(873)4839

投票に行こう!

7月20日(日)は参議院議員通常選挙投票日



◆投票時間 午前7時〜午後8時

(河辺・雄和地域は午後7時まで)

◆投票所が変わります

▼第11投票区「秋田南中学校」の投票場所が、従来の投票場所から同敷地内の武道場になります

▼第100投票区のかたの投票所が、「式田公民館」から「南台公民館」に変わります

◆20日は土崎港曳山まつりのため、まつり会場周辺の投票所付近で道路の混雑が予想されます

ご不便をおかけしますが、車以外での来場にご協力ください。

☎(888)5786

☎(888)5786

マイナンバーカードの申請サポート



健康保険証など本人確認書類をお持ちください。申請に必要な写真は無料で撮影します。

【会場と日程】時間は午前10時〜正午、⑤のみ午後2時まで

①雄和市民SC：7月23日(水)

②北部市民SC：7月24日(木)

③南部市民SC：7月25日(金)

④河辺市民SC：7月28日(月)

⑤フロンテAKITA3階上りエスカレーター付近：7月29日(火)

⑥南部市民SC別館：7月30日(水)

⑦西部市民SC：7月31日(木)

*14歳以下のかたの申請には保護者が同行してください。なお、1歳未満は顔写真が不要なため、申請サポート対象外です。

◆7月26日(土)は、システム調整のため市民課のマイナンバーカード休日窓口は開設しません

次回の開設は8月9日(土)午前9時〜午後4時30分です。

☎(888)5717

内水浸水想定区域図を作成しました



広面、横森、

桜、旭川地区の

「内水浸水想定区域図」を作成

しました。この地図は大雨が降った際に、河川があふれなくても浸水が想定される区域を示したものです。

区域図のリーフレットは各市民SC、市役所、上下水道局(川尻)などで配布しています。詳しくは市ホームページをご覧ください。

☎1034477

☎(864)1455

避難支援対象者名簿などを町内会長へ配布します

次の日時に、お住まいの地域を所管する各市民SCで、避難支援対象者名簿などをお受け取りください。

原則、町内会長ご本人がお越しください(町内会長の来所が難しい場合は、お問い合わせください)。

受取日時▶7月22日(火)から26日(土)までの午前9時〜午後5時(26日は午後1時まで)と、7月28日(月)から8月1日(金)までの午前9時〜午後5時(28日は午後7時まで)

持ち物▶令和6年度の避難支援対象者名簿・要援護者把握用リスト(お持ちの場合)、本人確認書類(運転免許証、マイナンバーカード、健康保険証など)。

代表者が昨年度から交代した場合は、印鑑と引継書もお持ちください

詳しくは、地域ごとに各市民SCへお問い合わせください

中央市民SC貸出施設の予約可能期間などの変更

市民SC貸出施設の利

用向上の実証実験期間は3月末までとして、中央

市民SC貸室(市役所内)の予約期間などを次のとおり変更しました。

また、営利使用条件も緩和しています。詳しくは市ホームページをご覧ください。

☎1002691

☎(888)5640

変更後の使用条件

対象人数▶2人以上(洋室4と多目的ホールは5人以上)

予約申込▶使用日の3カ月前の月の1日から

*公共施設案内予約システム(団体利用登録が必要)は、使用日の1カ月前までの予約のみのため、1カ月以上前の予約は、中央地域づくり協議会窓口(市役所3階)か電話でどうぞ。

10月からし尿くみ取り料金が変わります

利用者のみなさんに

はご負担をおかけしますが、ご理解の程お願いします。なお、個別料金とはご契約の業者へご確認ください。

環境都市推進課

☎(888)5709

定額制

▼1人につき月額(1歳未満を除く)

…現行608円→新746円

従量制

▼180㎾まで

…現行2千387円→新2千928円

▼180㎾を超える18㎾ごとに

…現行238円→新292円

夏場の食中毒に注意しましょう

高温多湿なこの季節は、細菌による

食中毒が発生しやすい時期です。食中毒は、家庭でも発生しています。食器用スポンジやふきん、まな板、冷蔵庫の野菜室などは細菌が付着し、増殖しやすい場所と言われています。食品などの取り扱いには十分に注意して、食中毒を防ぎましょう。

衛生検査課☎(883)1181

◆菌をつけない

食中毒の原因菌は、魚や肉、野

菜などについていることがあります。この菌が手や調理器具などを介して食べ物につかないように、十分な手洗い、食材の洗浄、調理器具の洗浄消毒を行いましょう。

◆菌を増やさない

食中毒菌は10℃以下で増えにくくなります。食品は室内に長く放置せず、調理中であつてもできるだけ冷蔵庫で保存しましょう。加熱調理した食品もできるだけ早く食べましょう。

◆菌をやっつける

食中毒の原因となる菌は、熱に弱く、75℃で1分間以上の加熱で死滅します。食品は中心部まで十

分加熱しましょう。また、調理器具は洗浄後に熱湯や塩素系漂白剤などで消毒しましょう。

緑のカーテン写真展の作品を募集します

ご自宅や事業所、学校などに設置した「緑のカーテン」を撮影した写真を募集します。応募者には記念品を贈呈します。

作品の仕様▼写真A4サイズにカラープリントしたもの 画像データ縦横比3:4(4:3)で、おおむね4メガバイト以内のもの

応募方法▼左記の場所にある応募用紙に必要事項を記入し、緑のカーテンの写真または画像データを1枚添付し、7月22日(火)から8月29日(金)(必着)までに、環境総務課(市役所3階)へお持ちいただくか、郵送、Eメールのいずれかで提出してください

応募用紙のある場所▼各市民SC(中央・南部別館を除く)など

*市ホームページからもダウンロードできます。☎1013710

☎10108560

秋田市役所環境総務課

ro-evmn@city.akta.lg.jp

☎(8880)5705

環境総務課

☎(8880)5705

環境総務課

☎(8880)5705

秋田市職員採用試験

▶高校卒業程度
▶動物専門員



なめ一緒に!

来年4月採用予定の秋田市職員採用試験を実施します。要件や受験案内書の配布場所など、詳しくは右記コードから。

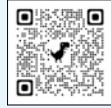

職員採用

☎(888)5429

消防本部総務課☎(823)4000

◆試験区分ごとの採用予定人数

高卒程度▶行政8人、土木3人、建築1人、電気1人、機械1人、消防6人

受験資格…平成16年4月2日から20年4月1日までに生まれたかた。ただし、4年制大学もしくはこれらと同等と認められる学校を卒業または卒業見込みのかたは除きます

動物専門員▶①専門員A1人、②B1人

受験資格…①=平成8年4月2日から18年4月1日までに生まれ、大学・短大・専修学校などで動物に関連する課程・学科を専攻して令和8年3月末までに卒業(見込み)のかた、②=昭和55年4月2日以降の生まれで、飼育技師資格をお持ちのかた

第1次試験▶9月21日(日)、県社会福祉会館(旭北)で(消防は土崎消防署)。

*試験方法などは受験案内書でご確認ください。

☎7月22日(火)から8月8日(金)まで上記コードから秋田市スマート申請で(消防は郵送などでも)

*保育士、学芸員、精神保健福祉士、障がい者、県外の消防吏員経験者が対象の試験も実施します。詳しくは上記コードから。

児童絵画作品を募集します!



詳しくは、小・中学校などにお知らせしているほか、市の各ホームページをご覧ください。

◆元氣もりもり子ども絵画

ID 1046668

対象▼小・中学生
テーマ▼楽しくからだを動かそう」など、3つのテーマから1つを選択



昨年度の入賞作品

応募方法▼八つ切サイズの画用紙に描いて、8月29日(金)までに、保健総務課へ提出してください

問 保健総務課 ☎(883)1170

◆水に関するポスター・絵画

ID 1046903

対象▼小学4～6年生
テーマ▼水道や下水道など水に関するもの

応募方法▼1人1作品。四つ切サイズの画用紙(縦・横どちら



昨年度の最優秀賞作品

でも可)に作品を描き、裏に作品の題名、氏名などを記入し、8月26日(火)までに、通学している小学校か上下水道局総務課へ提出してください

問 上下水道局総務課 ☎(823)8434

◆農業子ども絵画コンクール

ID 1021023

対象▼小学生

テーマ▼農業のことであれば自由
応募方法▼B3サイズの絵画作品(画材などは自由)を10月31日(金)までに、通学している小学校か農業委員会事務局へ提出してください

問 農業委員会事務局 ☎(888)5796

小児慢性特定疾病医療受給者証の更新を

有効期限が9月30日(火)までの受給者証をお持ちのかたへ、更新手続き案内を郵送しています。申請は8月8日(金)まで。案内が届いていないかたはご連絡ください。できるだけ郵送で提出してください。

対象▼平成17年10月2日以降の生まれで、10月1日以降も引き続き小児慢性特定疾病医療費の助成を受けたいかた

問 子ども健康課 ☎(883)1172

特定医療費(指定難病)受給者証の更新を

有効期間が9月30日(火)までの特定医療費(指定難病)受給者証をお持ちのかたへ、更新案内を郵送しています。更新を希望されるかたは、7月31日(木)までに手続きをしてください(郵送可)。

各種手当受給者の所得現況届のご提出を

8月1日(金)以降も、9月30日までは更新申請を受け付けますが、結果の送付が10月以降となります。また、10月以降の受け付けは、新規申請となる場合がありますのでご注意ください。

問 健康管理課 ☎(827)5250

特別児童扶養手当、特別障害者手当、障害児福祉手当、福祉手当(経過措置分)を受けているかたの所得状況届を次のとおり受け付けます。詳しくは、7月末に郵送する通知をご確認ください。

受付日時▼8月12日(火)から15日(金)まで、午前9時～午後5時

受付場所▼市役所5階第3委員会室

問 障がい福祉課 ☎(888)5663

FAX (888)5664

予防接種を受けましょう



母子健康手帳などで接種歴を確認し、受けていない定期の予防接種がある場合は、計画的な接種をおすすめします。接種の際は医療機関へ母子健康手帳をお持ちください。

◆県外の医療機関での接種

里帰り出産や入院、進学などにより一時的に県外に滞在し、滞在先

の医療機関で定期の予防接種おさんの五種混合やヒトパピローマウイルスなどを受ける場合は、市が発行する「予防接種実施依頼書」が必要です。

依頼書の発行まで2週間程度かかりますので、手続きはお早めに。接種費用▼いったん全額を自己負担でお支払いください。その後、申請により市の定める額の範囲内で助成します

申請方法▼市ホームページから電子申請するか、申請書に必要事項を記入の上、健康管理課(八橋の市保健所内)での手続きも可能です。

ID 1044276
問 健康管理課 ☎(883)1179

河辺地域の学校適正配置ブロック協議会を開催

市では、小・中学校のよりよいあり方の実現に向けた協議を進めています。第8回河辺地域ブロック協議会の日程は次のとおりです。傍聴希望のかたは、直接会場へお越しください。

日時▼7月30日(水)午後6時30分～7時30分

会場▼河辺市民SC3階地域文化ホール

問 学校適正配置推進室

☎(888)5812

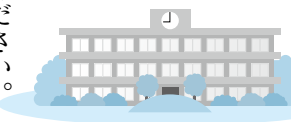

国民健康保険に加入している
70～74歳のかたへ
「資格確認書」などをお送りします

☎国保年金課☎(888)5630



令和6年12月2日以降、高齢受給者証の発行を終了したため、8月1日(金)から有効となる自己負担割合を記載した資格確認書を対象のかたに7月25日(金)にお送りします。マイナ保険証をお持ちのかたには、「資格情報のお知らせ」をお送りします。なお、前年の収入などにより改めて判定しているため、自己負担割合が今までと違う場合がありますのでご確認ください。

8月1日以降に医療機関を受診する場合

マイナ
保険証
がある

マイナ保険証をご利用ください。国保の資格情報、自己負担割合や限度額区分の情報がマイナ保険証で確認できます。

*マイナ保険証での受診が困難なかた(要介護の高齢者や障がいのあるかたなど)は、申請により資格確認書の交付を受けることができます。

マイナ
保険証
がない

資格確認書をご利用ください。従来の被保険者証をお持ちの場合でも、今回送付した資格確認書をご利用ください。

国保限度額適用認定証などの更新はお早めに

病院や薬局などの窓口で提示すると自己負担限度額までの支払いになる「限度額適用認定証」と「限度額適用・標準負担額減額認定証」の有効期限は、7月31日(木)です。8月から有効の新しい認定証が必要なかたは、次のとおり手続きが必要です。受け付けは8月1日(金)からです。

マイナ保険証をご利用のかたは、マイナ保険証の提示によって限度額の適用を受けられるため、申請は必要ありません。ただし、長期入院該当による食事代の減額を受ける場合は申請が必要です。

69歳
以下
のかた

自己負担限度額について詳しくは、市ホームページをご覧ください。ID1003979

申請に必要なもの▶国民健康保険に加入していることがわかるもの(被保険者証、資格確認書、マイナ保険証)、対象者と世帯主のマイナンバー確認書類、窓口に来られるかたの本人確認書類(マイナンバーカード、運転免許証など)
受付場所(平日)▶市役所1階国保年金課、各市民SC(中央・東部・南部別館を除く)、駅東SC、岩見三内・大正寺の各連絡所

70～
74歳
のかた

対象となるかたには6月20日に申請書類をお送りしました。詳しくは、資格確認書または資格情報のお知らせに同封している書類をご覧ください。

国民年金保険料の免除
申請を受け付けています

国民年金には、所得の減少や失業などで保険料の納付が困難なときに、本人の申請により免除される制度があります。免除の可否は、本人・配偶者・世帯主の前年所得などで審査されます。

また、50歳未満のかたが対象の納付猶予制度、学生が対象の学生納付特例制度もありますので、詳

しくは市ホームページをご覧ください。ID1005312

☎国保年金課☎(888)5633

◆免除申請などが承認されると

▼免除期間は、年金を受けるための資格期間(10年)に入ります。一部免除は、その保険料を納付すると資格期間に入ります

▼免除・猶予期間の保険料は10年以内であれば後で納める(追納)ことができ、納めた分は年金受給額に反映し計算されます

【免除の申請窓口(平日のみ)】

市役所1階国保年金課、各市民SC(中央・東部・南部別館を除く)、駅東SC、岩見三内・大正寺の各連絡所

【申請に必要なもの】

マイナンバーまたは基礎年金番号がわかるもの、本人確認書類(マイナンバーカードなど)。失業や災害などが理由のかたは、その証明書類(雇用保険受給資格者証・離職票・罹災証明書など)

*申請日から原則2年1カ月前までさかのぼって申請できます。申請は年度単位。免除の年度区分は7月～次の年の6月です。

*マイナンバーカードをお持ちのかたはスマートフォン(マイナンバーポータル)でも申請できます。

*申請から2～3カ月後、日本年金機構から審査結果の通知が送られます。詳しくは秋田年金事務所へお問い合わせください。
☎(865)2392

両親学級

助産師による産後の変化や育児参加についてのお話と、赤ちゃんのお風呂



の入れ方(デモンストレーション)。

対象▶開催日に妊娠24～35週の妊婦さんとパートナー

日時▶8月23日(土)13:00～16:00

会場▶市保健センター(八橋)

定員(抽選)▶36組

申▶7月28日(月)から8月11日(月)まで右記コード



両親学級

を読み込んで

問▶子ども健康課☎(883)1175

手形足形を使った制作講座

子どもの手形や足形を使った、思い出深くなる作品作りを学びます。

対象▶主任児童委員、保健推進員、子育て支援団体、ファミリーサポートセンター協力会員など、子育て支援に関わるかた

日時▶8月27日(水)10:00～12:00

会場▶アルヴェ1階音楽交流室D

先着▶20人

申▶子育て相談支援課☎(887)5340

8月の保育所開放日

就学前の在宅のお子さんが対象です。出産前のご家族もどうぞ。時間は9:45～11:00。詳しくは各保育所へお問い合わせください。

6日(水)▶河辺保育所☎(882)3056

6日(水)▶寺内保育所☎(863)6253

20日(水)▶川添保育所☎(886)2139

20日(水)▶岩見三内保育所☎(883)2555

21日(木)▶雄和中央保育所☎(886)2595

♪地域で育児♪

太字の()内はお子さんの対象です。◎は各地区の主任児童委員さんの印。

★とんとんクラブ(就学前)

7月28日(月)、8月18日(月)、10:00～11:00、秋田中央スポーツセンター(下北手)で。水遊び。

問▶伊藤さん☎090-6683-1727

★かわしりであそぼう！(就学前)

8月4日(月)9:30～11:00、川尻地区コミセンで。

申▶ショートメールで開催日の4日前まで◎山上さん☎090-7334-9733

子育ての悩みを相談したい
同年代のこどもと過ごさせたい
リフレッシュしたい



こども誰でも通園制度

すべてのこどもの育ちを応援します

保護者の理由を問わず、月10時間を上限として、時間単位で保育所などを柔軟にご利用できます。

*詳しい利用方法や実施施設(7月末に公表)は、市ホームページをご覧ください。ID1046918



誰でも通園制度

●対象 次の1～3のすべてに該当するお子さん

- 1 市内に住所がある
- 2 生後6カ月～3歳の誕生日の前々日まで
- 3 保育所、認定こども園、地域型保育事業所、企業主導型保育施設に通っていない

●利用時間 月10時間まで(1時間単位で利用できます)

●利用料金 1時間当たり300円(おやつ代などの実費あり)

●利用方法 事前に市へ利用認定申請が必要です

手続きの流れ 市へ利用認定申請→利用認定→利用希望施設との初回面談→希望施設へ利用申込→利用

●利用認定申請の受け付け

受付場所▶子ども育成課(市役所2階)、各公立保育所
右上のコードから電子申請もできます

受付期間▶7月22日(火)から3月20日(金)まで

問▶子ども育成課☎(888)5692

子育てサポートクーポン・多子世帯サポートクーポンも使えます！

★子育てひろば(就学前)

8月19日(火)10:00～11:30、金足地区コミセンで。夏まつり。

問▶中嶋さん☎090-4558-3273

★家族で学ぶ子育てのコツ

ベアレント・トレーニング研修会
子どもの行動を肯定的に捉え、日常生活がより穏やかに送れるよう、子どもへの関わり方を学びます。8月28日(木)10:00～12:00、アルヴェ2階多目的ホールで。先着50人。



ベアレント・トレーニング

申▶右記コードを読み込んで
問▶秋田県発達障害者支援センターふきのとう秋田☎(826)8030

園開放へ行こう！

太字の()内は園の所在地とお子さんの対象です。開催の有無など、詳しくは各園へお問い合わせください。

★あきた中央こども園(保戸野・就学前)

7月25日(金)10:00～11:00。水あそびやどろんこあそびをしよう！

問▶☎(896)0121

★ゆめの樹保育園(山王・0～2歳)

7月29日(火)10:00～11:00。

申▶☎(827)6810

★めぐみ保育園(東通・就学前)

7月30日(水)10:00～11:00。水あそび・感触あそびをしよう。

申▶前日まで☎(834)8122

*スペースの都合などにより、掲載依頼があったすべてを掲載できない場合があります。ご了承ください。



会場案内

子育て交流室(子育て相談支援課)▶アルヴェ5階
子ども広場とフォンテ文庫▶フォンテAKITA6階

子育て交流ひろば…中央▶市役所2階
東部・南部・河辺・雄和▶各市民SC1階
西部・北部▶各市民SC2階

▶料金の記載がないものは無料 ▶申込方法(申)がないものは直接会場へお越しください

乳幼児の応急手当

子どものけいれんや転倒などの応急手当について。心肺蘇生法やAED体験も。

対象▶就学前のお子さんと保護者(保護者のみの参加も可) **日時**▶7月29日(火)10:30~11:20 **会場**▶南部市民SC2階和室 **先着**▶20組

申7月23日(水)9:00から
右記コードを読み込んで
問南部子育て交流ひろば
☎(838)1216



応急手当

子育て交流室の育児講座

子育てに関わるお金や少額投資の「NISA」などについて聞きましょう。

対象▶生後2カ月~就学前のお子さんと保護者 **日時**▶7月31日(木)10:30~11:15 **会場**▶子育て交流室

先着▶12組
申7月23日(水)9:00から
右記コードを読み込んで
問子育て相談支援課☎(887)5340



育児講座

歯科講座

歯科衛生士によるむし歯予防のお話と正しい歯磨きの仕方について。

お子さんの対象▶歯の生え始めから2歳まで **日時**▶8月7日(木)10:00~11:00 **会場**▶中央市民SC3階和室

先着▶15組
申7月29日(火)9:00から
右記コードを読み込んで



歯科講座

ママと子の気質や才能を知ろう

気質や才能に合った、よりよい関わり方や才能の伸ばし方を考えます。

対象▶就学前のお子さんの保護者 **日時**▶8月5日(火)10:30~11:30 **会場**▶河辺子育て交流ひろば

先着▶4人
申7月23日(水)10:00から河辺子育て交流ひろば☎(882)5146

子育てナビゲーターの巡回相談

妊婦さんや就学前のお子さんがあるご家庭を対象に、子育ての悩みや保育所入所などの相談に応じます。



★**会場と日時**…時間は10:00~12:00
東部子育て交流ひろば▶8月1日(金)
西部子育て交流ひろば▶8月27日(水)
問子育て相談支援課☎(887)5340

離乳食教室

離乳食の進め方や個別相談など。中期と後期は歯のお手入れ方法も学びます。太字の()内はお子さんの対象月齢です。申し込みは7月22日(火)8:30から各教室の前日まで、下記コードを読み込んで。

問子ども健康課
☎(883)1174



離乳食教室

- ①初期(生後4~5カ月ごろのお子さん) **日時**▶8月4日(月)10:00~10:50
- ②中期(生後6~7カ月ごろのお子さん) **日時**▶8月4日(月)13:30~14:40
- ③後期(生後8~11カ月ごろのお子さん) **日時**▶8月5日(火)10:00~11:30
- ①②③共通…**会場**▶市保健センター(八橋) **先着**▶①30組、②③各20組

2歳児歯科健診

受診期間▶2歳になった日から2歳6カ月になる月の末日まで。なるべく2歳2カ月になるまでに受けてください。受診場所など詳しくは、市ホームページをご覧ください ID1011810
問子ども健康課☎(883)1174



イベント情報はこちらからも▶



子育てイベント

親子で遊ぼう!

「※」印=各市民SC内の施設が会場です。申込時にご確認ください
「申」=要申込の催して、申込開始日です

| 会場 | 催し(お子さんの対象) | 内容 / 定員 | 日時 |
|------------------------------------|-----------------------------|------------------------------|---|
| 子育て交流室 (子育て相談支援課) ☎(887)5340 | 親子DEうたっちゃオ!(就学前) | フルーツやチェロの演奏で歌おう | 7/26(土)10:30~11:00 |
| | おはなし会(就学前) | 絵本の読み聞かせ | 8/ 5(火)10:30~11:00 |
| | びよんびよん広場 (1歳7カ月~就学前) | みんなで縁日ごっこ/先着15組 | 8/ 7(木)10:30~11:15 申 7/30(水)9:00~ |
| 中央子育て交流ひろば☎(888)5652 | ぷりぷりプリンのおへや (1~3歳)※ | お子さんの足形ヨットと海の生き物をつくろう!/先着15組 | 7/31(木)10:00~10:30 申 7/22(火)9:00~ |
| 東部子育て交流ひろば☎(853)1082 | おはなしの部屋(就学前) | 手遊びや絵本の読み聞かせ | 7/23(水)10:30~10:45 8/ 1(金)10:30~10:45 |
| 西部子育て交流ひろば☎(826)9007 | 英語であそぼう(就学前) | サマーフェスティバル/先着15組 | 8/ 6(水)10:15~10:45 申 7/23(水)12:00~ |
| 北部子育て交流ひろば ☎(893)5985 | おはなしのじかん(就学前) | 絵本やおはなしを楽しもう! | 7/23(水)10:30~ |
| | みんなで遊ぼう広場(就学前)※ | 体育館で遊ぼう! ネイガーも来るよ | 7/31(木)10:00~11:30 |
| 河辺子育て交流ひろば☎(882)5146 | はっぴいるーむ(就学前) | 夏まつりを楽しもう! | 7/31(木)10:30~11:00 |
| 雄和子育て交流ひろば ☎(886)5530 | おもちゃのチャチャチャ工作 &健康講座(就学前) | お米ねんどで遊ぼう! 保健師の講話も/先着7組 | 8/19(火)10:30~11:20 申 7/28(月)9:00~ |





はつらつ くらぶで介護予防

リニューアル!

今年度のはつらつくらぶは次の3種類。運動の効果
を高めるために回数や期間を見直したほか、「セレクト
型」を新設しました。自分に合ったプログラムを選
んで、楽しく介護予防しましょう。

地域型…ストレッチや筋トレなど、座ってできる運動
を中心とした初心者向けの教室

セレクト型…有酸素運動や立って行う運動のほか、栄
養・口腔・認知症予防など、多種多様なプログラム

水中型…これまでどおり

詳しくは市ホームページ(☎1046964)をご覧ください。長寿福祉課へお問い合わせください。☎(888)5668

水中型

はつらつくらぶ

◆ザ・ブーン
◆ユフォーレ

水中運動やストレッチ、筋力トレーニングなど、介
護予防に役立つ運動を行います。運動後は入浴もでき
ます。送迎バスの乗車場所は下の表をご覧ください。

対象▶65歳以上で、介護者なしで参加できるかた。着替
えなどが自立していて、原則6回すべての実施日に参
加できることが条件です

時間▶第1・2コース=10:15~15:00
第3・4コース=10:00~15:00

参加費▶1回520円(昼食は各自で)

定員▶各20人程度(初参加を優先したうえで選考)



申7月25日(金)まで長寿福祉課☎(888)5668

| 会場 | コースごとの実施日とバスのルート | |
|----------------|--|--|
| クアドーム ザ・ブーン | 第1コース | 9月8日(月)・22日(月)・29日(月)、 10月6日(月)・20日(月)・27日(月) |
| | 第2コース | 9月10日(水)・24日(水)、10月1日(水) ・8日(水)・22日(水)・29日(水) |
| | バス(第1・第2とも)=秋田駅東口▶会場 | |
| ユフォーレ | 第3コース | 9月22日(月)・29日(月)、10月6日(月) ・20日(月)、11月10日(月)・17日(月) |
| | バス=NHK前▶マルダイ広面店前バス停▶秋田希望 キリスト教会向かいバス停▶デイリーヤマザキ柳田 川崎店前▶会場 | |
| | 第4コース | 9月19日(金)・26日(金)、10月10日(金)・ 24日(金)、11月7日(金)・28日(金) |
| | バス=雄和市民SC発~雄和地区▶戸島地区▶和田 地区▶岩見地区▶会場 | |

受けよう！ 胸部検診

7月から検診車が巡回し、検診
を行っています。日程や料金など
詳しくは、5月に全戸配布した「秋
田市健診ガイド」か、市ホームペ
ージをご覧ください。☎1005766

対象▶秋田市に住民票があり、勤務先
などで検診を受ける機会のない40歳
以上のかた

集団健診の予約(先着順)

▶受診の2週間前まで

①電話(9:00~16:00)

…保健予防課☎(883)1176

②ウェブ(24時間)…上のコードから

☎保健予防課☎(883)1176



集団健診予約

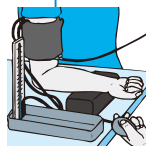

高血圧にご用心！

☎特定健診課☎(888)5636

健診で血圧が高いことを指摘され
ても「緊張していたから」「たまたま
高かった」とそのままにしていませ
んか？ 放置すると、脳卒中や心臓
病、腎臓病など命にかかわる病気の
危険性が高まります。生活習慣を見
直して、高血圧を予防しましょう。

少しの工夫で健康に

食習慣でひと工夫

- ▶麺類の汁はなるべく残そう
- ▶しょうゆやソースは「かける」
より「つける」
- ▶スパイスや薬味、だしの風味
を生かして薄味に

日常習慣でひと工夫

- ▶エレベーターではなく階段で
- ▶近所への外出は徒歩で
- ▶いつもより早歩きしてみよう
- ▶外出先では、車を少し離れた
駐車場に止めよう



国保の特定健診が始まりました

血圧測定や血液検査などを実施
する生活習慣病予防のための健診
です。40歳以上のかたは、年に1
回特定健診を受けて健康状態の確
認を！

情報チャンネルa

▶料金の記載がないものは無料です
▶申込方法がないものは直接会場へ

健康

ビューティーヘルスセミナー

「生活にすぐ活かせる！健康で良質な骨をつくるコツ」をテーマに保健師と管理栄養士がお話します。調理実習も。

対象▶30～64歳の女性

日時▶8月19日(火)9:45～12:20

会場▶市保健センター(八橋)

先着▶20人

申7月28日(月)8:30から

右記コードを読み込んで

問保健予防課☎(883)1178



ビューティーヘルス

今日からできる！フレイル予防

講師は日本赤十字社秋田県支部の稲岡一枝さん。健康寿命を延ばすフレイル予防対策について。

*フレイル=加齢による心身の衰え

対象▶おおむね65歳以上 日時▶

7月29日(火)10:00～11:30 会場▶

南部市民SC別館 先着▶15人

申7月22日(火)9:00から南部市民SC別館☎(853)5735

ハチマルニイマル 8020 いい歯の表彰募集

“8020”(80歳で20本以上自分の歯がある状態)を達成しているかたを募集します。

対象▶次のすべてを満たすかた

①県内に住所があるかた

②20本以上自分の歯があるかた(入れ歯やインプラントを除く)

③令和7年4月1日現在、80歳以上で、これまでに表彰(認定)を受けていないかた

④協力歯科医療機関から推薦されたかた(過去に推薦されたかたは除く)

申9月30日(火)まで、協力歯科医療機関で認定診査を受けてください。認定されたかたには、年度内に認定証を交付します

問秋田県歯科医師会☎(865)8020

健康教室 バレトン

フィットネス・バレエ・ヨガを組み合わせたエクササイズです。有酸素運動で楽しく健康づくり！

対象▶18歳以上 日時▶8月5日

(火)11:00～12:00 会場▶一つ森

コミュニティ体育館 先着▶20人

申7月19日(土)10:00から一つ森

コミュニティ体育館☎(831)8300

けやき大学「書道・ペン習字(後期)」

対象▶60歳以上 日時▶8月19日

(火)から9月16日(火)までの毎週

火曜、14:00～16:00

会場▶市老人福祉センター(八橋)

定員(抽選)▶10人(前期を受講した

かたは除く)

申7月25日(金)まで秋田市社会福

祉協議会☎(862)7445

市立病院の教室

会場は市立病院5階講堂。

①肝臓教室

ウイルス性肝炎や肝疾患の治療薬について、消化器内科医師と薬剤師がお話します。

日時▶8月5日(火)14:00～15:00

問医事課☎0570-01-4171

②糖尿病教室

医師、管理栄養士、薬剤師が食事療法や薬物療法などについてお話します。

日時▶8月19日(火)13:30～15:00

問医事課☎0570-01-4171

③転倒予防教室

骨密度や身体機能を測定・評価し、運動療法などにより転倒や骨折の予防を指導します。対象▶40～80代(足・腰の不自由なかた、心疾患のあるかたを除く) 日時▶

①8月26日(火)13:00～15:00、

②9月30日(火)13:30～14:45、

③10月28日(火)13:30～14:45、

④11月25日(火)13:00～14:45

参加費▶4,500円(全4回分)

先着▶15人

申7月22日(火)10:00から医事課

☎0570-01-4171



いきいきサロン(ダンスセラピー)

心と体の音楽運動療法。動きやすい服装でどうぞ。対象▶65歳以上

日時▶8月8日(金)10:00～12:00

会場▶大森山老人と子どもの家

問☎(828)1651

子宮頸がんワクチンの接種期間延長

HPV(子宮頸がん予防)ワクチンの接種を逃したかたのために、次に該当するかたを対象に、公費での接種期間を3月末まで延長しています。接種できる医療機関など、詳しくは市ホームページをご覧ください。☎1035940

対象▶次のすべてを満たすかた

①平成9年4月2日～21年4月

1日生まれの女性

②令和4年4月1日から7年3月

31日までにHPVワクチンを接種

していて、全3回の接種が完了し

ていないかた

*この期間外に接種しているかたは、

対象外です。

問健康管理課☎(883)1179

みんなの掲示板③

◆地域型はつらつくらぶ

体力測定や体操、歌、茶話会などで楽しく介護予防。

対象▶自力での参加が可能な65

歳以上 日時▶7月28日(月)から

10月6日(月)までの原則第2・4

月曜、10:00～ 会場▶ウエル

ビューいずみ 定員▶20人

申泉地域包括支援センターリンデ

ンバウム☎(896)5960

◆秋田大学公開講座

テーマは「肺の病気を知って健康寿命を延ばそう！～呼吸リハビリのすすめ～」。

対象▶中学生以上

日時▶8月23日(土)13:30～16:00

会場▶カレッジプラザ(明德館ビル

2階) 定員▶30人

申FAXまたはEメールで、秋田大

学医学部保健学科の佐竹さん

FAX(884)6500

☎ satake@hs.akita-u.ac.jp

問☎(884)6525



「情報チャンネルa」は、市関連の情報を優先して掲載しています。依頼をいただいてもスペースの関係で掲載できないことがあります。ご了承ください。次の内容の記事は掲載できません…営利目的、勧誘を目的とした宗教的要素の強いもの、政治活動、民間のサークル・教室など恒久的な会員募集 など

みませんか。

*ファーストペンギン=リスクを恐れず、初めてのことに果敢に挑戦する人

対象▶市内在住または市内の高校に通う高校生

日時▶8月17日(日)9:00~17:00
(自由参加の懇親会は18:00まで)

会場▶チャレンジオフィスあきた(中通) 先着▶15人

▶右記コードを読み込むかEメールで、7月19日(土)から8月15日(金)まで、氏名、性別、学校名をチャレンジオフィスあきたへ

✉ coa@city.akita.lg.jp

▶(株)ATOMicaの菅野さん

☎080-8212-5485



起業体験

久保田城御隅櫓の開館延長

開館時間を19:00まで延長します(通常は9:00~16:30)。市内の夜景をお楽しみください。

期間▶7月19日(土)から8月24日(日)まで 観覧料▶150円

▶(株)佐竹史料館☎(863)0770

みんなの掲示板②

◆秋田駅前クリーンアップ

小・中学生は保護者と一緒にご参加ください。軍手やトンブは主催者が用意します。

日時▶8月2日(土)7:00~8:00

集合場所▶アゴラ広場時計台前

▶少年指導センター☎(884)3869

◆秋田ファミリーマラソン大会

参加者募集!

10月12日(日)に開催。①5キロ(12歳以上)、②3キロ、③1キロ(就学前のお子さんと保護者)の3コース。①②はミルハスをスタートし、ソユースタジアム(八橋)がゴール。③はソユースタジアム内を走ります。



参加費▶一般=3,500円、小学生~高校生=2,000円、ファミリーペア3キロ=4,000円、同1キロ=3,500円

▶右のコードを読み込んで、8月24日(日)までお申し込みください。詳しくはホームページをご覧ください。



マラソン大会

▶<https://www.akita-runner.com>

▶大会事務局☎(874)9591

◆ふれあい法律相談

法律、相続などの相談に三浦 清弁護士が応じます。1つの相談内容につき、年度内1回まで。

日時▶8月18日(月)10:00~12:00

会場▶市老人福祉センター(八橋)

先着▶4人(初めてのかた優先)

▶7月23日(水)10:00から市社協ふれあい福祉相談センター

☎(863)6006

戦後80年平和祈念行事

日時▶8月17日(日)13:00~15:00

会場▶ミルハス大ホール 入場無料

国際平和講演会と国際平和祈念コンサートの申込締切は7月22日(火)です。詳しくは、前回の広報あきた7月4日号18頁をご覧ください。▶1046989

▶実行委員会事務局(企画調整課内)

☎(888)5464

訂正とおわび

7月4日号に掲載した講演会と写真展の説明文を誤って記述しました。正しくは次のとおりです。訂正しておわびします。

(企画調整課)

国際平和講演会説明文

カンボジアの社会問題、民主化運動などを取材してきた秋田市出身のフォトジャーナリスト・高橋智史さんが、現地で撮影した写真を用いて講演します。

国際平和写真展説明文

高橋智史さんがカンボジアなどで撮影した写真のパネル約30点を展示します。

〈市役所1階〉

市民相談センターの無料相談



要予約

定員各6人

(同一案件の相談内容は同1年度内1人各1回)

ご予約はこちら▶☎(888)5646

*9月以降の予約についてはお問い合わせください。

法律(金銭・契約・離婚・損害賠償など)

日時▶8/1(金)・7(木)・21(木)・28(木)、9:00~12:00(1日は13:30~16:30も)

司法書士(登記・相続・成年後見制度など)

日時▶8/5(火)・26(火)、9:00~12:00、13:00~16:00

行政書士(許認可申請・行政手続き全般)

日時▶8/6(水)13:00~16:00

年金・社保(年金・労働相談など)

日時▶8/8(金)13:00~16:00

公証人(公正証書〈遺言など〉)

日時▶8/19(火) 9:00~12:00

当日直接、市民相談センターへお越しください。受け付けは15:30まで

予約不要
先着各6人

人権・困りごと(いじめ・差別など)

日時▶8/7(木)13:00~16:00

行政(国の行政全般への苦情、要望など)

日時▶8/20(水)13:00~16:00

随時受付

市民安全▶DV・ストーカーなど…事前に上記の予約電話へご連絡ください

市関連以外の掲載事業は、市が特に推奨するものではありません。参加内容は、主催者に事前によくご確認ください。生じたトラブルに関して、市は責任を負いかねます。

情報チャンネルa

▶料金の記載がないものは無料です
▶申込方法がないものは直接会場へ

催し

あきたなつかしれとろ博覧会

「たべる」がテーマ。レトロな食器や台所道具などを展示し、昭和のおいしい風景を振り返ります。

日時▶8月2日(土)から10日(日)まで、9:30~16:30

会場▶旧金子家住宅

観覧料▶130円(高校生以下無料)



れとろ博覧会

◆8月10日(日)に漆工房の攝津広紀さんをお招きして、トークライブや金継ぎワークショップを開催します。詳しくは上記コードから。
*金継ぎ=割れた器を漆を使って修復する伝統的な技法

☎観光振興課☎(888)5602

秋田城跡発掘調査現地説明会

第122次発掘調査現場である将軍野南地区で、発見された遺構や遺物などについて説明します。秋田城跡史跡公園管理棟前に集合。

日時▶7月26日(土)13:30~15:00

☎秋田城跡歴史資料館

☎(845)1837

発掘された古代水洗廁舎

秋田城の古代水洗廁舎について、パネルで詳しく紹介します。

日時▶8月1日(金)から31日(日)まで、9:00~18:00

会場▶セリオン2階

☎秋田城跡歴史資料館

☎(845)1837



土崎空襲を伝える

☎土崎港被爆市民会議の船木さん

☎(846)8066

◆戦争と土崎空襲展

土崎空襲の戦争遺品や資料を展示します。広島の高校生が描いた「原爆の絵」展も同時開催。

日程▶8月1日(金)から31日(日)まで

秋田市農業活性化フォーラム

日時 8月8日(金)13:30~15:30

会場 アキタパークホテル 定員 100人

「新たな食料・農業・農村基本計画のポイントについて」をテーマに、東北農政局のかたによる講演と、市内の若手農業者をゲストに迎え、トークセッションを行います。

☎電話、FAX、Eメールのいずれかで、住所、氏名、電話番号を8月1日(金)までに農業委員会事務局へ。☎(888)5796

FAX(888)5797 ✉ro-coag@city.akita.lg.jp



会場▶土崎みなと歴史伝承館

◆土崎空襲犠牲者追悼平和祈念式典

日時▶8月14日(木)10:00~12:00

会場▶セリオンプラザ

あぐりんなかいち in 市役所

JA秋田なまはげ直売所「あぐりんなかいち」が新鮮な地元産野菜などの出張販売を行います。



開催日▶7月31日(木)から9月11日(木)までの毎週木曜(8月14日は除く) 時間▶11:00~13:30

会場▶市役所2階食堂前入口付近

☎あぐりんなかいち☎(884)0831

みんなの掲示板①

◆まつくら風鈴通り

秋田公立美術大学の学生が制作した「ガラスの風鈴」が旧松倉家住宅の屋内通路を涼やかに彩ります。夏の風情をお楽しみください。

開催期間▶8月31日(日)まで(火曜休館)

☎旧松倉家住宅☎(811)4003

◆蓮・人・つながる! 蓮フェスタ2025

ハスの種子の発芽を学ぶほか、ハス茶試飲など。秋田公立美術大学の藤浩志教授とハスの果托や流木の活用方法を考えるワークショップは要申込。

日時▶8月9日(土)10:00~12:00

会場▶文化創造館屋外エリアほか
ワークショップの申込▶7月31日(木)までNPO秋田千秋はすの会の仲山さん☎090-4041-6114

◆市民スポーツ祭「ジュニアゴルフ」

ゴルフ場探検と気軽に楽しめるゴルフ体験。対象▶小学生~高校生

日時▶8月3日(日)14:00~

会場▶秋田橋台カントリークラブ
参加費▶1,000円

☎7月31日(木)まで秋田市ジュニアゴルフアカデミーの鎌田さん

☎090-4884-0852

◆ブラウブリッツ秋田ホームゲーム(vs.藤枝MYFC)に秋田市民を無料招待

日時▶8月9日(土)18:00試合開始

会場▶ソユースタジアム(八橋)

定員(抽選)▶200人

☎8月4日(月)まで右

記コードを読み込んで

☎ブラウブリッツ秋田

☎(874)9777



ブラウブリッツ

◆映画と講演の集い

犯罪防止や罪を犯した人たちの立ち直り支援に関する映画と、秋田刑務所の教育専門官の講演。

日時▶7月26日(土)13:30~16:00(12:30受付開始)

会場▶北部市民SC1階地域文化ホール

☎秋田地区保護司会臨港支部の草薙さん☎090-7323-0671

案内

高校生向け起業体験プログラム

“生まれ! ファーストペンギンたち”さまざまな職業選択に興味のあるみなさん、「起業」について、講演とワークショップを通して学んで

「情報チャンネルa」は、市関連の情報を優先して掲載しています。依頼をいただいてもスペースの関係で掲載できないこともあります。また、政治活動、民間のサークル・教室など恒久的な会員募集などの内容は掲載できません。営利目的、勧誘を目的とした宗教的要素の強いものは、政治活動、民間のサークル・教室など恒久的な会員募集など

園ファミリーキャンプ場

参加費▶600円(小学生300円、就学前無料) 定員▶80人

申7月22日(火)まで中央公園事務所 ☎(886)3131

◆あきたサイエンスクラブ科学講座(秋大コース)

ゴミから価値ある金属を取り出す実験やリサイクル関連実験装置の見学など。

対象▶中学・高校生

日時▶8月6日(水)13:00~16:00

会場▶秋田大学手形キャンパス

先着▶20人

申7月31日(木)まで右

記コードを読み込んで



サイエンスクラブ

問秋田大学地方創生センター

☎(889)2680

◆自然観察会

ターザン体験、昆虫探しなど。

対象▶小学生(保護者同伴)

日時▶8月9日(土)9:30~12:00

会場▶一つ森公園内 先着▶20人

申7月19日(土)10:00から一つ森

コミュニティ体育館 ☎(831)8300

◆親子で認知症について学ぼう!

eスポーツ、福祉用具・高齢者体験も(内履きが必要)。

対象▶小学4~6年生と保護者

日時▶8月9日(土)13:30~15:30

会場▶中央市民SC多目的ホール(市役所3階) 定員▶40人

申中通地域包括支援センター

☎(827)3323

通常版

講座

サンライフのものづくり

対象は19歳以上。会場はサンライフ秋田。

申7月19日(土)10:00からサンライフ ☎(863)1391

◆お盆の準備 韓紙で咲かせるハスの花

日時▶8月5日(火)10:00~12:00

受講料ほか▶2,400円 先着▶20人

◆マールアートで飾るトートバッグ

日時▶8月29日(金)13:30~15:30

受講料ほか▶2,000円 先着▶15人

市民大学講座

演題は「藤田嗣治と平野政吉の夢見たミュージアム~フジタの見たパリの美術館(ルーブル、オランジュリーほか)と幻のミュージアム計画~」。講師は秋田県立大学准教授の込山敦司さん。

日時▶8月7日(木)14:00~15:40

会場▶中央市民SC洋室4(市役所3階) 先着▶25人

申7月22日(火)8:30から生涯学習室 ☎(888)5810

秋田をまなぶ講座シリーズ2025

「秋田弁の魅力を探る一多様な特質とはたらき」と題した、放送大学秋田学習センターとの連携セミナー。講師は秋田大学教育文化学部教授の大橋純一さん。

対象▶高校生以上

日時▶9月6日(土)13:30~15:00

会場▶きららとしょかん土崎図書館 先着▶30人

申8月5日(火)10:00から電話かFAX(所定の申込書で。詳しくは市ホームページから。ID1046816)で同図書館

☎(845)0572 FAX(845)9912

さとびあの体験メニュー

会場は上新城のさとびあ。

申①②は7月24日(木)まで、③は29日(火)までさとびあ

☎(893)3412

①秋田弁で語る「昔っこ(昔話)」を楽しむ 県内外の民話や昔話。

日時▶7月31日(木)10:30~12:00

定員(抽選)▶20人

②スズムシの楽しい育て方教室

飼育ケースをセットします(スズムシとケースは持ち帰り)。対象▶小学生以上



日時▶8月2日(土)10:00~11:30

参加費▶200円 定員(抽選)▶15人

③郷土料理講座

ナスの餅米漬けと大根こはぜ漬けづくり。日時▶8月8日(金)10:30~12:30 参加費▶1,500円

定員(抽選)▶15人

テルサの料理教室(8月開催)

時間は10:00~13:00。

会場は秋田テルサ。

申7月22日(火)10:00から

テルサ ☎(826)1800

(実施日、受講料、定員の順で記載)

①パッパ・アル・ポモドーロ&枝豆とモロコシのフリテッレなど

5日(火)、2,400円、12人

②レモンクリームパン

&レモンケーキ

7日(木)、2,400円、12人

③男子厨房に入る! イカの照り焼き &イカとネギの塩焼き

9日(土)、2,000円、16人

④米粉と長イモの生地でお好み焼き &米粉と木綿豆腐でみたらし団子

29日(金)、2,500円、12人



市場(シジャン)の韓国料理教室

市場に入荷した食材でキンパ、ヤンニョムチキン、オイキムチなどを作ります。

対象▶18歳以上(お子さん同伴は不可)

日時▶8月29日(金)・

30日(土)、10:00~13:00

会場▶卸売市場(外旭川)

材料費ほか▶各1,500円

定員(抽選)▶各12人

申はがきに講座名、希望日、住所、氏名、年齢、電話番号を書いて7月25日(金)(必着)まで、

〒010-0802 外旭川字待合28

あきた市場マネジメント

問 ☎(869)5294



SNS活用術 サクッと集客! Instagram

集客につながるハッシュタグなどを学びます。講師は、おらえ代表の加賀谷弘子さん。スマートフォンをお持ちください。

対象▶NPO・市民活動を行っているかたなど

日時▶8月23日(土)13:30~15:30

会場▶市民交流サロン

(アルヴェ3階)

先着▶15人

申市民交流サロン ☎(887)5312



情報チャンネルa

▶料金の記載がないものは無料です
▶申込方法がないものは直接会場へ

夏休み！ 子ども向け イベント



夏の風車見学と環境教室

環境にやさしいエネルギーの講座や実験(風力発電、太陽光発電、手回し発電など)、洋上風力発電の見学。市役所に集合しバスで移動します。



対象▶小学3年～中学生と保護者
日時▶8月21日(木)10:00～12:00
会場▶セリオンプラザとポートタワーセリオン **定員(抽選)**▶20人
申7月22日(火)から25日(金)まで右記コードを読み込むか環境総務課
☎(888)5705



環境教室

夏休みわんぱく塾

カップケーキ、みたらし団子、フルーツゼリーを作ろう！



対象▶小学生
日時▶8月6日(水)10:00～12:00
会場▶北部市民SC2階調理室
材料費▶500円 **先着**▶20人
申7月22日(火)9:00から北部市民SC☎(893)5969

アロマストーンづくり

◆会場が雄和市民SC
対象▶小・中学生と保護者
日時▶8月3日(日)9:30～12:00
材料費▶1,500円 **先着**▶6組
申7月22日(火)9:00から雄和市民SC☎(886)5540
◆会場が河辺市民SC
対象▶小・中学生の親子
日時▶8月23日(土)9:30～11:30
材料費▶1組1,500円(お子さん2人までの料金。3人目以降は1人につき500円追加) **先着**▶10組
申7月22日(火)8:30から河辺市民SC☎(882)5171

イーばる"わくわく"チャレンジデー

いろんな遊びにチャレンジ！ フロアカーリング、豆つまみ皿うつし、スポーツ吹き矢など全6種目。



対象▶東部地域にお住まいの小学生(引率者も参加可)
日時▶7月30日(水)10:00～11:30
会場▶東部市民SC1階多目的ホール・地域文化ホール **持ち物**▶内履き、タオル、飲み物など
☎東部市民SC☎(853)1389

一緒にチャレンジ！

◆夏休み親子リサイクル体験教室
びんと保冷剤を再利用した消臭剤作り。空き缶収集車に乗ってお仕事体験、働く車展示も！参加者にはエコバックなどをプレゼント。
対象▶小学3年生以下の親子
日時▶8月2日(土)10:00～12:00
会場▶リサイクルプラザ(河辺豊成)
先着▶10組
申7月22日(火)9:00から31日(木)まで秋田市総合振興公社
☎(829)4900

◆ワークショップ「花とあそぼう!!」
花の摘み取り、トピアリー(植物の造形物)作りなど。北部市民SCに集合し、バスで移動します。
対象▶小学生と保護者
日時▶8月9日(土)9:00～12:00
会場▶花工房Field Canvas(上新城)
材料費▶1組1,000円 **先着**▶8組
申7月24日(木)9:00から北部市民SC☎(893)5969

◆あきた丸ごと自然体験
秋田市自然環境保全・体験支援事業。雄物川でカヌー体験！自然を体感しながら、環境問題も学びます。自然素材でクラフト作りも。
対象▶小学3年～中学生の親子
日時▶8月30日(土)9:00～15:00
会場▶雄物川(雄和妙法船着場～上大部船着場)、プラザクリプトン(河辺) **定員(抽選)**▶18人
申7月18日(金)から8月15日(金)までNPO法人秋田パドラーズ
☎080-2844-3535

Ehonストーリータイム

秋田大学教育文化学部英語教育コースの学生と英語で絵本を楽しみます。



対象▶小学生と保護者
日時▶7月27日(日)14:00～14:45
会場▶きららとしょかん明徳館1階児童コーナー
☎問同館☎(832)9220

まだまだあるよ！学びと体験

◆クアドーム ザ・ブーンへGO！

☎ザ・ブーン☎(827)2301
①夏のキーワードラリー(小・中学生限定)7月19日(土)から8月24日(日)まで、ザ・ブーン館内を巡りキーワードを集めて応募すると抽選で賞品が当たります！詳しくは右記コードから。
②8月31日(日)まで、
屋外25mプール営業中！



キーワードラリー

◆お天気フェアあきた2025

～来て見てわかる！天気とぼうさい！～
気象や地震などの実験、観測機器やパネルの展示、施設見学など。
対象▶小学生以上

日時▶7月26日(土)10:00～15:00
会場▶秋田地方気象台(山王)
☎秋田地方気象台☎(824)0376

◆夏休み親子クルージング

船で秋田港をクルージング！客船「ダイヤモンド・プリンセス」を背後に記念撮影をします。参加者には客船「飛鳥II」のペーパークラフトなどをプレゼント。

対象▶小学生以下のお子さんと保護者 **日時**▶8月1日(金)10:00～15:00の間の1時間、計4回
会場▶秋田マリーナ

定員(抽選)▶各4組(8人)

申7月26日(土)まで右記コードを読み込んで



親子クルージング

☎秋田マリーナ☎(847)1851

◆夏休み思い出づくり隊2025

キャンプファイア、ストロー飛行機作り、水風船釣りなど。

対象▶小学生以下のお子さんと保護者 **日時**▶8月2日(土)13:30～20:00 **会場**▶雄和の県立中央公

▼「情報チャンネルa」は、市関連の情報を優先して掲載しています。依頼をいただいてもスペースの関係で掲載できないこともありますが、ご了承ください。▼次の内容の記事は掲載できません…営利目的、勧誘を目的とした宗教的要素の強いもの、政治活動、民間のサークル教室など恒久的な会員募集 など



子ども向け イベント

夏休みは 図書館へ行こう!



きららとしょかん明德館で、小学生向けの資料展示などを行います。☎(832)9220

- ①みんなの読みたい! 知りたい! 学びたい! をお手伝いします…学校の課題や自由研究などに役立つ図書の展示と貸し出し
- ②子どもカウンター…調べものアドバイスをを行います

日時▶①=8月24日(日)まで(休館日を除く) ②=7月23日(水)から30日(水)まで(日・月曜を除く)、10:30~12:00

デジタルアートを体験

タブレットを使って自由に未来をえがこう!

対象▶小学3~6年生と保護者
日時▶7月27日(日)10:30~11:30
会場▶きららとしょかん

新屋図書館

先着▶5組

申▶7月19日(土)10:00から電話か同館カウンター☎(828)4215

百科事典クイズに挑戦! ~ポプラディアで調べよう~

百科事典や資料を調べる機械を使ってクイズに挑戦!

対象▶小学3~6年生
日時▶8月5日(火)、10:30~11:10、14:30~15:10
会場▶きららとしょかん

土崎図書館

先着▶各5人

申▶7月19日(土)10:00から電話か同館カウンター☎(845)0572



自然科学学習館で 学ぼう!

☎自然科学学習館☎(887)5330

①オンライン わくわくサイエンス



わくわくサイエンス

身近な物を使った科学工作や実験をオンラインで楽しもう! 右上のコードを読み込んでご参加ください。各30分程度。

日程▶7月30日(水)・31日(木)
時間▶10:00~、11:00~、13:30~、14:30~(31日のみ)

②生徒&先生による ワークショップ



ものづくりコーナーや科学体験ブース。直接会場へ。
日程▶中学校科学部生徒によるワークショップ=8月2日(土)・3日(日)、秋田市理科教育研究会の小学校教員によるワークショップ=8月5日(火) 時間▶10:00~12:00、13:00~15:00

会場▶アルヴェ4階自然科学学習館

③不思議アートのそき箱 ワークショップ

立方体万華鏡を作り、光と色のアート空間を体感しよう!

対象▶小学生以上(小3以下は保護者同伴)
日時▶8月9日(土)・10日(日)、9:30~11:30、13:00~15:00
会場▶アルヴェ2階多目的ホール
材料費▶600円

定員(抽選)▶各30人
申▶7月29日(火)から8月3日(日)まで、右上のコードを読み込むか電話でお申し込みください。☎(887)5330



のぞき箱

日本の伝統文化を楽しく体感!

第68回秋田市芸術祭 夏休みトライ

①大正琴、②民謡、③④いけばな、⑤短歌、⑥俳句、⑦川柳、⑧タップダンス、⑨フラダンス、⑩⑪茶道から、時間が重ならない4教室まで申し込みできます。参加無料。

対象 小・中学生
(小学生は保護者同伴)

日程 ①~⑦=8月10日(日)
⑧~⑪=8月11日(月)

時間 ①③⑧⑩=11:00~12:30
②④⑨⑪=13:30~15:00
⑤⑥⑦=10:30~12:00

会場 ミルハス

定員 各20人(抽選)

申▶7月18日(金)から24日(木)まで郵送かEメールで、参加者の氏名(ふりがな)、希望教室の番号(①~⑪)、学校名・学年、電話番号(小学生は保護者の番号)、保護者の氏名をお知らせください。下記コードからも申し込みできます。

〒010-0875 千秋明德町2-52
秋田市文化団体連盟
☎info@shibunren.net
☎(853)5596



市文連

秋田公立美術大学公開講座 親子で織るコースター

手織機を使ってコースターを作ろう! 未経験者向け。参加無料。

対象 小学3~6年生の親子

日時 8月9日(土)10:30~12:00

会場 秋田公立美術大学

先着 5組

申▶7月22日(火)9:00から、右記コードを読み込んでお申し込みください
☎美大事務局企画課☎(888)8478



美大講座

MINEBANE! Contemporary Art
- The Taguchi Art Collection

ミネバネ!

タグチアートコレクション 現代アート

会期 7月19日(土)▶9月7日(日)

観覧料 1,500円 *高校生以下は無料です。
(大学生1,000円) *2館共通観覧料となります。

世界各地の現代アート作品約100点を、県立美術館と千秋美術館の2会場で展示します。

☎千秋美術館☎(836)7860

関連イベント♪

🌸 出品作家のアートワークショップ



申し込み

📅 7月19日(土)10:00から右上のコードを読み込んで。イベントの詳細内容もご覧いただけます

青山 悟(芸術家)「遠い誰かへ贈るブローチ作り」
やわらかいフェルトで作ります。

日時▶8月11日(月)10:15~12:15 会場▶千秋美術館
対象▶小学生~高校生 材料費▶500円 先着▶20人

金氏徹平(美術家)
「コラージュ holes and buildings」
撮った写真を切り貼りして、コラージュしよう。

日時▶8月15日(金)10:30~12:00 会場▶県立美術館
対象▶小学生 材料費▶500円 先着▶15人

🌸 上記出品作家によるトークイベント

観覧会チケットが必要です。直接会場へどうぞ。

青山 悟「消えゆくもの/伝えるべきもの」
聞き手▶田口美和さん(タグチアートコレクション共同代表)
日時▶8月11日(月)14:00~15:30 会場▶千秋美術館

金氏徹平「日常の中にある表現のヒント」
聞き手▶芦立さやかさん(文化創造館ディレクター)
後藤 仁さん(ココラボラトリー代表)
日時▶8月16日(土)14:30~15:30 会場▶県立美術館

見でけれ。映像作品上映会

千秋美術館で「肉屋の女」ほか5作品を上映します。観覧には観覧会チケットが必要です。

日時など、詳しくは市ホームページをご覧ください。☎1046712



山城 知佳子《肉屋の女》2016年版) シングルチャンネルビデオ(27分30秒)
©Chikako Yamashiro, Courtesy of Yumiko Chiba Associates

赤れんが郷土館 企画展

美の競演
〔後期展〕
華麗なる美人画の世界

竹久夢二「舞姫」



会期 7月26日(土)▶9月28日(日)

観覧料 310円(高校生以下無料)

勝平得之が集めたコレクションから、竹久夢二、山川秀峰、伊東深水といった東西の美人画の名手たちが手がけた版画を紹介します。

☎赤れんが郷土館☎(864)6851



秋田港海の祭典 マリンフェスティバル

日時 7月26日(土)12:00~21:00

会場 道の駅あきた港周辺

▶船舶公開…港湾業務艇あきかぜ 巡視船しんざん

*あきかぜは港湾内を巡る体験乗船を予定。

イベント内容

- ▶ステージイベント ▶屋台村
- ▶消防コーナー(消防車両展示ほか)
- ▶警察コーナー(パトカー展示)
- ▶港花火大会(20:00~)

*荒天で中止の場合、順延はありません。

☎同実行委員会事務局(秋田商工会議所)

☎(866)6679



—キタス力開館15周年記念公演会—

ひひじいちゃんとボクの旅

劇団わらび座

日時 **8月30日(土)**
13:30~

入場無料
先着
180人

会場 **北部市民SC**
1階地域文化ホール

元気いっぱいの「あとむくんとひいじいちゃん」のひいじいちゃん?」の二人が、時空を超えて日本中を“和”の音楽を求めて旅します。手拍子やかけ声に溢れたにぎやかなプログラム♪

■7月18日(金)9:00から北部地域住民自治協議会(北部市民SC 1階)へ電話または窓口でお申し込みを(1人で2人分まで)。☎(846)1133

市ホームページもご覧ください↓

施設見学会

バスでご案内!

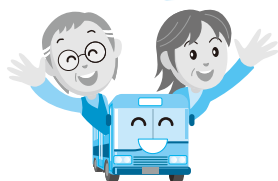

団体・個人共通の申込先

〒010-8560

秋田市広報広聴課(市役所4階)

✉ skengaku@city.akita.lg.jp

☎ 広報広聴課☎(888)5471

*天候や施設の都合により見学先が変更になる場合があります。

*入場料などは各自の負担です。

*応募多数の場合、初参加を優先した上で抽選します(結果は8月中旬通知)。



佐竹史料館の完成イメージ

佐竹史料館の個人向け施設見学会の募集は、広報あきた9月19日号に掲載予定です

個人向け(定員各18人)

【対象】市内に在住か通勤・通学している小学生以上(小学生は保護者同伴)

■集合場所・解散場所は、それぞれ市役所またはアルヴェから選択できます

■バスの運行順は、市役所→アルヴェ→見学地→アルヴェ→市役所

■応募が4人以下の場合は中止します

【個人向けの申込方法】

往復はがきかEメール(1通につき1コース3人まで)で、コース名、希望の集合・解散場所、全員の氏名(ふりがな)・年齢・住所・電話番号を8月1日(金)(必着)までお知らせください。往復はがきの返信面には代表者の住所・氏名を記入してください

1 いこう! 芸術文化ゾーン

日時▶9月2日(火)8:40~12:20

コース▶ミルバス→県立美術館(1,500円、大学生1,000円、高校生以下無料)→千秋美術館

2 学んでみよう! あきたの農業

日時▶9月9日(火)8:40~12:20

コース▶園芸振興センター(体験材料費300円)→直売所いぶきの里(上北手)

3 見とれてください! あきたのダリア

日時▶10月15日(水)8:40~12:10

コース▶秋田国際ダリア園(500円)→周辺施設自由行動

団体向け(定員10~18人)

【対象】構成員全員が市内に在住か通勤・通学している団体

■集合・解散は各団体の指定場所で

【団体向けの申込方法】

申込資料をご覧の上、専用申込書で8月1日(金)(必着)まで、郵送、Eメールまたは直接お持ちください

【申込資料の配布場所】

市民の座(市役所1階)、広報広聴課、各市民SC、駅東SC

*左上のコードからダウンロードも可。

1 命を守る防災の心得

日時▶9月25日(木)8:50~12:20

コース▶災害対策本部室(市役所内)での講話と備蓄庫見学→秋田消防署での災害体験学習など

2 アートの街 新屋さんぽ

日時▶10月20日(月)8:50~12:30

コース▶まちあるき→新屋ガラス工房→きららとしょかん新屋図書館

3 リニューアルオープン! 佐竹史料館

日時▶11月11日(火)8:40~12:10

コース▶千秋公園散策→久保田城御隅櫓(150円、高校生以下無料)→佐竹史料館(500円、高校生以下無料)

4 知ることからはじめませんか? ごみ減量をめざして

日時▶11月19日(水)9:25~12:40

コース▶総合環境センターで施設見学とごみ減量の講座

広報クイズ

No.395

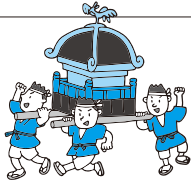

広報クイズは、毎月第3金曜発行号に掲載しています。正解したかたの中から抽選で10人に図書カード1,000円分を差し上げます。

広報あきたや市政テレビ番組の感想などを添えて、お気軽にご応募ください。

Q1 6月に大阪・関西●●会場で竿燈を披露。●に入る漢字は？

Q2 7月20日・21日は土崎港●●まつり。●に入る漢字は？

*答えは広報あきた7月4日号・18日号の記事中から探してね♪

応募方法（応募は1人1件です）

はがき、FAX、Eメールに、「広報クイズ」と明記し、答えと住所、氏名(ふりがな)、年齢、電話番号を書いて、7月24日(木)(必着)まで、〒010-8560 秋田市役所広報広聴課 FAX(888)5472

✉ ro-plpb@city.akita.lg.jp

*採用された際、氏名の記載を希望しないかたは、ペンネームも忘れずにお書き添えください。

6月20日号の当選者

前回のクイズの答え

Q1=3(人) Q2=男女

当選者(敬称略)▶石塚美貴子、かなまる、ケロケロ、サラダ、すみれ、保坂久治、ホタルちゃん、you、ライラック、リーダー

地域おこし協力隊の平石かなた隊員が発見した、秋田市の旬の魅力をイラストでご紹介します！次号もお楽しみに♪(第3金曜号掲載)

協力隊 かなたの 秋田市イラスト記



イラストはこちらからダウンロードして使えます！▶



秋田市イラスト記

毎年7月20日・21日に開催される土崎神明社例祭の曳山行事。「ジョヤサ！」というかけ声と一緒に木製の車輪をギーギー鳴らしながらまちを駆け抜けます。交差点を曲がるスポットが大迫力！お囃子や演舞も夏の気分を上げてくれます。



読者の 伝言板

◆そろそろ夏休み。熱中症に気をつけつつ、幼稚園児の息子と何をして楽しもうか考え中です。あまり暑くなりすぎませんように…(そうママ 32歳)

◆去年は庭のマリーゴールドがたくさん花を咲かせたので、今年はその種から育てた苗を庭に植えました。まだ小さいけれど、この暑さに負けずに大きくなってきれいな花をつけてほしいです

(奥井美紀子さん 67歳)

◆30年ほど前に、食べた種を子どもたちと植えたピワが成長して実をつけるようになりました。今年は12個の実が色付き始めています。孫たちと食べるのが楽しみです

(ケロケロ 63歳)

◆協力隊の平石さんの旬のイラスト、とても素敵ですね。笹巻きは昔よく手作りを近所からいただいて家族で食べました。笹の葉を開いて、きな粉を付けつつ…子どもの頃のおいしく懐かしい思い出です。次はどんなイラストか楽しみです(みやおっぺ 53歳)

◆真夏日も記録される季節になりました。そんな中、クマの出没が、依然として報道されますね。健康のため、散歩やウォーキングをされているかたが、私も含めて多いと思いますが、気をつけて外に出たいと思います(かおる 56歳)

◆まだ6月なのに30℃の日があり、今年の夏はどれだけ暑くなるんだろうと心配です。小学生の頃、関東から帰省してきた親戚の人たちが「涼しい涼しい」と話していたことが懐かしいです(レインボー 52歳)



担当から

市公式インスタグラムの企画投稿「いつかの君たち」。今年は生徒さん主体で動画作成や撮影をお願いするので、打ち合わせの段階から高校生ならではの感性、フレッシュなアイデアにわくわくしています♪各校の色がどう表現されるのか今年の「いつ君」もどうぞ楽しみに！



曳山の組立作業を見守る 土崎の子どもたち

秋田市竿燈会
加賀屋政人会長に聞いた

まつりの
見どころ！



見どころはやはり夜の本番。
一斉に立ち上がる光景は見応え
抜群です！

コロナ禍以降、竿燈から遠ざ
かっていった人が戻ってきたり、
スポンサーが増えたりと活気を
みせる竿燈まつり。今年は266本
が上がります。ぜひみなさんも
会場に足を運んでいただき、お
囃子の音色や演者の熟練の技な
どをご覧ください。

一緒に盛り上がっていきましょー



夜本番 3日(日)6日(水)

会場Ⅱ竿燈大通り

- 18:15 交通規制開始
 - 18:50 竿燈入場
 - 19:15 演技開始
 - 20:35 ふれあい竿燈
 - 20:50 竿燈退場
 - 21:30 交通規制解除
- *6日の18:40～18:55に竿燈
市民パレードを行います。
竿燈入場はそれ以降となり
ます。

秋田中央道路の交通規
制は18:00。会場周辺の
規制箇所など詳しくは、
左記コードを読み込んで
公式ホームページをご覧
ください。



会場周辺図

夜本番はゆっくり観覧席で

- ・S席(秋田中央道路出入口壁上のひな壇) ……4千500円
 - ・A席(S席以外のひな壇・パイプイス) ……4千円
 - ・B席(長いす) ……3千500円
- 観覧席のお求めは、竿燈観覧席予約センター(ま
ちなか観光案内所内)、各プレイガイドへ。事前に
観覧席の空き状況をご確認ください。
- ☎(0866)9977(平日午前10時～午後5時)

昼妙技大会 4日(月)6日(水)

会場Ⅱエリアなかいち
にぎわい広場

〈雨天時はCNAアリーナ★あきた〉
9:00～15:40
(6日は9:20～15:00) 79



競技は、大若団体規定演
技・大若団体自由演技・大若
個人戦、小・中学生が出場する小若団体戦、大若と
小若の囃子方競技の6部門です。
なお、期間中、12:00から、ミニ竿燈の体験コー
ナー(参加無料)を行います。先着100人。

年に一度の真剣勝負！



8月3日～6日
国重要無形民俗文化財

どっこいしょー

どっこいしょー



昨年の様子



秋田市竿燈会 歴代ポスター展

秋田市竿燈会名誉会長藤田 勝さんより寄贈された、昭和50年頃からのポスターを展示します。

会期 8月2日(土)▶6日(水)

会場 にぎわい交流館1階

問 秋田市竿燈会 ☎(865)6200

竿燈演技を披露 赤れんが郷土館 民俗芸能伝承館

●赤れんが郷土館駐車場

…3日(日)▶5日(火)

●民俗芸能伝承館…3日(日)▶6日(水)

国際教養大学竿燈会が演技を披露！お囃子の演奏とともに、差し手の迫力ある演技をご覧ください。時間はお問い合わせください。

問赤れんが郷土館 ☎(864)6851

民俗芸能伝承館 ☎(866)7091

*まつり期間中、赤れんが郷土館、民俗芸能伝承館、旧金子家住宅は、開館時間を19:00まで延長します。

どっこんどっしよー
どっこんどっしよー



公式ホームページ



Youtubeで
昨年の様子を
チェック！

問秋田市竿燈まつり実行委員会
(観光振興課内) ☎(888)5602



昨年の大若団体規定演技で柳町Aが優勝した瞬間



竿燈まつり

竿燈まつり期間中は イベント盛りだくさん

時間 15:00~21:30

◇竿燈屋台村

市役所会場

2日(土)は前夜祭を開催！

中央会場(二丁目橋近く)

問秋田市竿燈まつり実行委員会

☎(888)5602

◇大町イベント会場

ご当地グルメフェスティバル

問フェスティバル実行委員会(秋田

商工会議所内) ☎(866)6676



広報あきた 第1・3金曜発行 ■この冊子は単価1部32.505円です

編集・発行 ■秋田市役所広報広聴課 〒010-8560 秋田市山王一丁目1番1号

☎018(888)5471 FAX 018(888)5472

くるぞ、 竿燈

秋田
竿燈
まつり
8/3~6



6月下旬、エリアなかいち にぎわい広場で行われた秋田市竿燈会による合同公開練習会

日程は
この裏面に