

山形県 あきた あきた

新たな総合計画スタート！
「稼ぐ」を意識
プラスの循環

広報あきたも新たにはじまる



No.2102

新たな歩み、ともに……



特集

第15次秋田市総合計画
「秋田市『プラスの循環』プラン」

市政推進の指針となる
新たな総合計画がスタートします！

計画期間
令和8年度～12年度



総合計画は、市の総合的かつ計画的な行政経営を図るため、5年間の計画期間を通じた目標とそれを実現するための基本的な考え方を示すものです。この計画に基づき、今後、市民のみなさんと「共創」によるまちづくりを進めていくこととなります。総合計画のほか、概要をまとめたガイドブックを市ホームページで公開していますので、ぜひご覧ください。☎1047065

☎1047065
☎(888)5462

*KPI=重要業績評価指標の略



大学生・民間企業の社員・移住者などの若者によるワークショップの様子

といった未来像が語られ、総合計画策定のイメージを共有できました。

「新しいことに挑戦することをためらわないまち」

「ドキドキワクワクを自慢できるまち」

市民のみなさんが「住み続けたい」「帰ってきたい」と思えるまちづくりを進めるため、昨年6月から、若者によるワークショップや市民と市長の意見交換会などを通じて、まちへの思いや現場の声を聞きました。

若い世代からは、

「ドキドキワクワクを自慢できるまち」

市民のみなさんが「住み続けたい」「帰ってきたい」と思えるまちづくりを進めるため、昨年6月から、若者によるワークショップや市民と市長の意見交換会などを通じて、まちへの思いや現場の声を聞きました。

総合計画の
特徴その1

計画策定の出発点として
市民のみなさんの
思いをお聞きしました

ピックアップ! インフォメーション

ようこそ! 誘致企業

☎(888)5733

株式会社エイジェック
(本社：東京都)

事業内容▶BPO(業務プロセスを外部専門業者が請け負い、企業をサポートする事業)
操業時期▶令和8年4月
将来の雇用予定▶100人



写真中央が同社の並木英雄執行役員(3月9日の立地協定締結式)

株式会社POCHIワン
(親会社：千葉県)

事業内容▶ペットフード製造
操業時期▶令和8年11月
将来の雇用予定▶27人



写真中央右が親会社である日本ホールディングス(株)の染谷幸雄代表取締役会長、左が株式会社POCHIワンの佐々木航太代表取締役社長(3月11日の立地協定締結式)

結協 締結先▶日本郵便株式会社
び定 協定名と内容▶危険な盛土等の情報提供に関する合意書
まを ・・・配送車などが業務中に、崩落の危険がある盛土や、許可掲示板のない疑わしい盛土作業などを発見した場合、市へ情報提供を行います

☎(888)5764

1人1日当たりの家庭系ごみ排出量
令和16年度までの減量目標 **420^g**
これまでの減量目標(480^g)を達成したことから、新たな目標を設定しました
「食品ロスを出さない」「雑がみの資源化」でのごみ減量へのご協力をお願いします
☎(888)5706

最新情報は市ホームページや公式SNSでチェック!



表紙のはなし



手を取り、新たな歩みをともしする家族の絆。撮影中に偶然見せた“ピースサイン”(左の写真)は、明るい未来へのメッセージかな? 赤ちゃん、新年度、New広報、新たなスタートに幸あれ!

広報あきた 編集・発行 秋田市役所広報広聴課
〒010-8560 秋田市山王一丁目1番1号 ☎(888)5471 FAX(888)5472

- 3 【特集】新しい総合計画
- 8 【特集】新年度予算
- 12 市からのお知らせ
- 18 情報チャンネル
育児・健康・案内・学び
- 25 千秋公園桜まつり
- 26 市長コラム&みんなのわ

秋田市の人口
令和8年2月1日現在(再掲)
()内は前月比

人口	291,301人(-444)
男	137,643人(-191)
女	153,658人(-253)

1月の人口増減の内訳			
出生	111人	死亡	465人
転入	318人	転出	408人
(<1年前の人口▶295,122人)			

世帯数 138,058(-214)

*令和2年国勢調査の結果を反映した数値です。
*発行スケジュールの関係で3月の人口は次号に掲載します。

市政テレビ番組

民放3局で放送中の市政テレビ番組を公式YouTubeで随時配信中。ぜひご覧ください!



記事内容ガイド

■秋田市の市外局番は「018」です

■記載情報は、原則秋田市民が対象です
■催しなどは、中止・変更になる場合があります

SC=サービスセンター
コミセン=コミュニティセンター

- 問=問い合わせ
- 申=申し込み
- e=メールアドレス
- HP=ホームページ
- ID=広報ID番号

…市ホームページ画面から検索する際に入力してください

基本理念のもとでめざす全体的な方向性として
市の取組全般を「5つの将来都市像」に分類し
体系的に設定しています

総合計画の
特徴
その2

めざすべき市の姿である「基本理念」を新しくしました

基本
理念

響きあう 心躍る 人・まち・くらし

～共感と共創で輝く秋田市へ～

5つの 将来 都市像

将来都市像2
多様な
主体でつくる
元気なまち

- ① 主体性と多様性を尊重するまちづくり
- ② 地域福祉の充実
- ③ 次代を担うことも、若者の成長支援



将来都市像1
豊かで活力に
満ちたまち

- ① 商工業・サービス業の振興
- ② 農林水産業の振興
- ③ 交流人口の拡大と関係人口の創出、移住促進



将来都市像5
緑あふれる
持続可能なまち

- ① 環境との調和
- ② 都市基盤の確立



将来都市像4
健康で安全安心
に暮らせるまち

- ① 安全な生活の実現
- ② 安心して暮らせる毎日の実現



将来都市像3
人と文化を
はぐくむ誇れるまち

- ① 文化の振興
- ② 教育の充実・大学等との連携推進



年齢や性別などを問わず、自分らしくいきいきと輝いている

にぎわいにあふれ、多彩な魅力に満ちている

四季の移り変わりのように彩り豊かで、心うるおう

人 まち くらし

そのために必要なこと

共感と共創によるまちづくり

共感は、多様性と寛容性から生まれ、個性や能力を發揮できる仲間と喜びを分かちあうことで、新たな価値をともに創造する共創へとつながります

共創は、日々の変化やあすへの期待、まちへの愛着をもたらし、一人ひとりがいきいきと暮らし、まちを次の世代に引き継ぐ原動力となります

市と市民、市民と市民の対話を大切にしながら、**共感**と**共創**により、**人・まち・くらし**がいたるところで響きあい、心躍らせ、輝きあう毎日の実現をめざします

総合計画の
特徴
その3

「プラスの循環」の創出をめざします

本計画では、持続可能な社会の実現のため、人口の社会増(転入者が転出者を上回る状態)への転換をめざします。そのために、県都としての経済力や活力をさらに高め、得たその「果実」(原資)を各世代の暮らし、医療、福祉、防災・減災など「人」と「まち」に再投資することにより、まち全体の価値を高めていく好循環を生み出すという考えのもと、特に重点的に取り組む「プラスの循環戦略」(下図)として5つの戦略を設定しています。

プラスの循環戦略

プラスの循環イメージ

継続的に
発展するまち

人・まち・くらしがいっきいきと輝き
まちの価値が上がる

誰もが暮らしやすく
希望に満ちた安全安心なまち

③ まち全体の価値の高まりと
さらなる民間投資の促進、
持続的な発展

①と②を経て、さらなる民間投資を呼び込むことで、より大きな①と②の循環に発展

循環の起点

民間事業者が「稼げる」まち

仕事や雇用が増え、
人の流れが生まれ、
民間の利益や市の税収が増える

市や民間がうるおい
まちに再投資する

人・まち
への
再投資

子育て・福祉・
インフラなど
サービス向上

② 人・暮らし・未来への投資

①により民間と行政がそれぞれ得た原資を「人」と「まち」に再投資し、まち全体の価値を向上

戦略3・4・5

① 民間事業者が「稼ぐ」ための環境づくりとサポート

● 企業誘致の促進、市内企業の事業拡大などの産業活性化
● 交流人口、関係人口、移住者の増などによる外貨獲得

戦略1・2

循環を生み出すための流れ

戦略2

まちの魅力を高め、
秋田市への新しい
ひとの流れをつくる

- 1 地域資源の磨き上げと戦略的PRによる観光振興の推進
- 2 芸術文化を核としたまちづくりと中心市街地活性化
- 3 トップスポーツをいかした活気あるまちづくり
- 4 シンタイプロモーションの推進と関係人口の拡大
- 5 移住・定住の促進

戦略の数値目標

転入者-転出者	
令和6年	令和12年
-558人	+1人

市外への
転出超過数

戦略1

地域産業の活力を高め、
働きがいのある
しごとの場をつくる

- 1 地域の強みをいかした産業の育成・創出
- 2 新エネルギー関連産業の集積・振興
- 3 生産拡大と経営安定化による持続可能な農業の実現
- 4 地元への就業機会の拡大と人材確保・育成支援

戦略の数値目標

市の施策による	令和2～6年度	2,568人
就業機会確保数	令和8～12年度	5,050人

戦略5

災害に強く、安全安心で持続可能なまちをつくる

- 1 災害に強いまちづくりの推進
- 2 将来にわたる持続可能な公共交通体系の構築
- 3 循環型社会の構築とゼロカーボンの推進

戦略の数値目標

本市に住み続けたい人の割合	
令和6年度	令和12年度
73.1%	80.0%

*ゼロカーボンII
温室効果ガスの実質的排出量を0にすること

戦略4

誰もが健康でいきいきと暮らせるまちをつくる

- 1 生涯を通じた健康づくりの推進
- 2 高齢者が活躍できる場の充実と生きがいづくりの推進
- 3 多様な生活支援サービスを利用できる地域づくりの推進

戦略の数値目標

市民の健康寿命 (日常生活に制限のない期間)	
令和5年(平均)	令和10年
健康寿命 男79.36年 寿命80.72年	健康寿命 女83.81年 寿命86.75年

平均寿命の増加分を上回る健康寿命の増加

戦略3

子ども・若者の希望が叶うまちをつくる

- 1 安心して子どもを育てられる細やかな支援
- 2 子どもが健やかに育つ環境の整備
- 3 若者の希望と挑戦を応援するまちの推進

戦略の数値目標

本市で子育てを開始した世帯数	
令和6年度	令和12年度
1,245世帯	1,051世帯



「プラスの循環」の起点をつくる 令和8年度 秋田市の予算 & 事業

次ページから
戦略ごとのおもな事業を
紹介しています

ID 1009191

問 財政課 ☎(888)54666

今年度は「秋田市『プラスの循環』プラン」(第15次秋田市総合計画)の初年度です。そのため、市の持続可能な発展につながる好循環をスタートさせるための予算として編成しました。

プラスの循環を生み出す起点となる1年目は、**民間事業者が稼ぐための環境づくり**とサポートに力を注ぐため、計画で設定した「**プラスの循環戦略**」のうち、**戦略1「地域産業の活力を高め、働きがいのあるしごとをつくる」**、**戦略2「まちの魅力を高め、秋田市への新しいひとの流れをつくる」**の2分野に、経営資源を集中的に配分しています。

予算の概要は市ホームページでもご覧いただけます。

歳出 一般会計の内訳 歳入

1,441億8,000万円

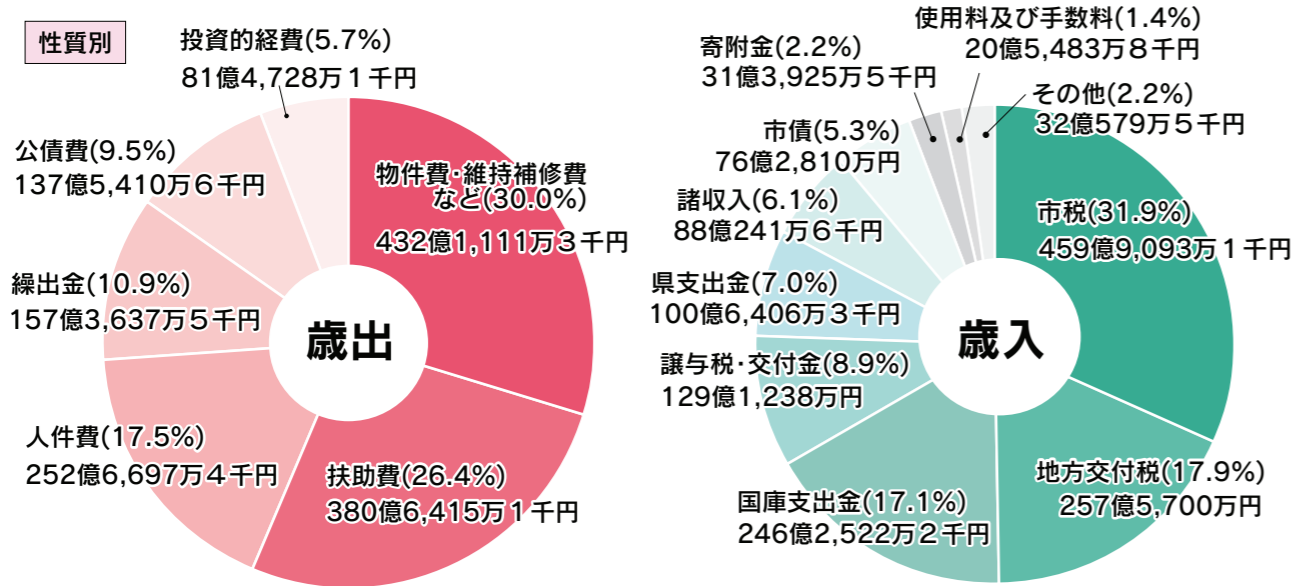

▶ 人件費が前年度より6.4%増え、扶助費・人件費・公債費の義務的経費が53.4%を占めています

▶ 市税、諸収入、使用料及び手数料などの自主財源は43.8%を占めています。市の借入金である市債は前年度より27.3%の減です

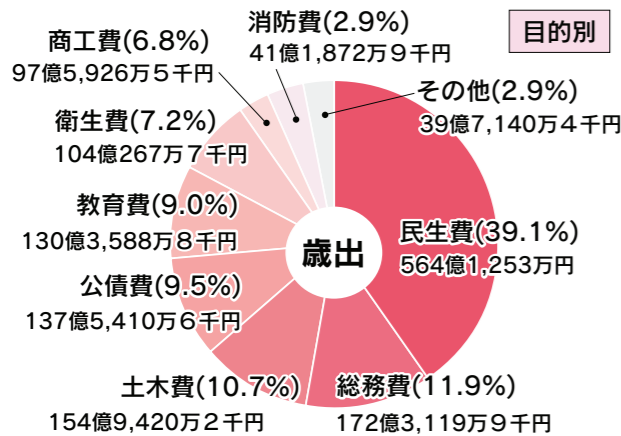

おもな用語の説明

- 地方交付税…国税の一部を地方公共団体が等しく行うべき事務ができるよう、国が交付する税。普通交付税と特別交付税がある
- 市債…国や銀行などから調達する長期的な借入金
- 物件費…旅費、需用費、役務費、委託料などの消費的経費
- 扶助費…生活保護費、児童福祉費など社会保障制度の一環として、各種の法令などにに基づき、被扶助者に支出される経費
- 投資的経費…公共施設などを建設し資本形成に資するための経費
- 民生費…一定水準の生活と安定した社会生活の保障に必要な経費
- 公債費…市が借り入れた市債の元金や利子の償還金など

市の予算は、一般会計、特別会計、企業会計からなります。特別会計は、特定の事業収入を直接その支出に充てる予算、企業会計は、独立採算方式の上下水道局の予算です。各会計の予算額、前年度比は下表のとおりです。

会計別予算額

会計	令和8年度	令和7年度	増減額	増減率(%)
一般会計	1,441億8,000万円	1,483億9,000万円	△42億1,000万円	△2.8
特別会計	741億2,685万2千円	736億5,724万3千円	4億6,960万9千円	0.6
企業会計	497億9,337万3千円	452億8,766万8千円	45億570万5千円	9.9

会計名	令和8年度	令和7年度	増減額	増減率(%)
一般会計	1,441億8,000万円	1,483億9,000万円	△42億1,000万円	△2.8
特別会計	741億2,685万2千円	736億5,724万3千円	4億6,960万9千円	0.6
土地区画整理	35億4,009万9千円	28億6,659万2千円	6億7,350万7千円	23.5
市有林	2億1,442万9千円	2億3,736万7千円	△2,293万8千円	△9.7
市営墓地	6,147万9千円	6,008万2千円	139万7千円	2.3
公設地方卸売市場	4億5,719万7千円	4億7,914万円	△2,194万3千円	△4.6
大森山動物園	5億7,300万5千円	6億509万4千円	△3,208万9千円	△5.3
廃棄物発電	2億2,581万5千円	2億4,966万7千円	△2,385万2千円	△9.6
病院事業債管理	17億3,259万3千円	17億2,265万4千円	993万9千円	0.6
学校給食費	16億5,547万9千円	14億4,485万8千円	2億1,062万1千円	14.6
工業団地開発事業	3億1,845万円	-	3億1,845万円	皆増
国民健康保険事業	277億9,068万1千円	296億123万5千円	△18億1,055万4千円	△6.1
母子父子寡婦福祉資金貸付事業	1,775万7千円	2,477万4千円	△701万7千円	△28.3
介護保険事業	317億4,381万1千円	315億7,453万5千円	1億6,927万6千円	0.5
後期高齢者医療事業	57億9,605万7千円	47億9,124万5千円	10億481万2千円	21.0
企業会計	497億9,337万3千円	452億8,766万8千円	45億570万5千円	9.9
水道事業	228億1,953万8千円	177億8,580万5千円	50億3,373万3千円	28.3
下水道事業	263億6,465万3千円	268億7,732万2千円	△5億1,266万9千円	△1.9
農業集落排水事業	6億918万2千円	6億2,454万1千円	△1,535万9千円	△2.5
合計	2,681億22万5千円	2,673億3,491万1千円	7億6,531万4千円	0.3

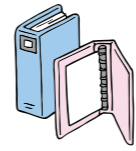

令和8年度のおもな事業を「プラスの循環戦略」の5つの戦略ごとにまとめました

◆北部地区再生可能エネルギー工業団地の整備
▶3億1千569万5千円
洋上風力発電などの豊富な再生可能エネルギーを有する優位性を活かして、再エネ電力100%の供給をめざす工業団地を整備します。



1 地域産業の活力を高め、働きがいのあるしごとのあるまちをつくる
全体 16億4千777万9千円

- ◆企業情報収集と首都圏企業などへの訪問活動▶1千595万8千円
- ◆工場などの増設に助成 ▶3億7千925万7千円
- ◆アグリビジネスの創出 ▶1千330万4千円
農業者や事業者による農商工連携の取り組みや、地元有望産品を使った商品開発を支援します。
- ◆地域特産品の販路拡大 ▶2千847万2千円
首都圏などで市の特産品のセールスプロモーションを展開し、認知度向上と販路拡大を図ります。
- ◆クリーンエネルギーの地産地活の推進▶1千982万8千円
北部地区再生可能エネルギー工業団地への再エネ電力100%供給実現に向けた計画を作成します。
- ◆若者の職場定着支援▶172万7千円
新規卒予定者などの市内企業への就職や育成を支援し、早期離職者の抑制を図ります。

2 まちの魅力を高め、秋田市への新しいひとの流れをつくる
全体 21億597万6千円

- ◆観光マーケティングの手法による魅力発信▶1千878万7千円
人の流れや消費データの調査・分析により観光客の動態やニーズを把握し、SNSを活用した戦略的な情報発信を行います。
 - ◆秋田港への大型クルーズ船の誘致 ▶4千994万1千円
 - ◆佐竹史料館の企画展開催 ▶1千338万7千円
昨年リニューアルオープンした佐竹史料館で、他の博物館などが所蔵する貴重な歴史資料を展示します。
- ◆千秋公園の魅力アップ▶843万6千円
歴史や文化を活かした体験型観光を充実させ、来訪者の増加を図ります。



- ◆「選ばれるまち」をめざしたシティプロモーション▶3千125万6千円
統一した市のイメージを市民や関係人口とともに戦略的にプロモーションすることで、交流人口と関係人口の創出を図ります。
- ◆秋田市ふるさと応援寄附金の推進 ▶15億1千678万7千円
市の地場産品やサービスを返礼品とした寄付の拡大と関係人口の創出を図ります。
- ◆移住・定住を促進 ▶1億3千871万8千円
首都圏在住者などへのSNS広告や体験ツアーの開催、住宅確保への支援などにより、移住希望者への情報発信と支援を強化します。
- ◆「スポーツホームタウン」の推進 ▶2千836万3千円
トップスポーツクラブが行う市のPR事業を支援します。

3 こども・若者の希望が叶うまちをつくる
全体 33億6千79万1千円

- ◆学びの多様化学校の設置準備 ▶2千948万円
不登校の児童生徒が、柔軟に学ぶことができる「学びの多様化学校」の令和9年度開校に向け、教育課程や設備などの準備を進めます。
- ◆こども食堂への支援▶144万円
こども食堂を運営する団体に食材の購入費用などを補助し、活動の継続を支援します。
- ◆高校生・大学生などを海外へ派遣 ▶137万円
海外渡航経験のない高校生・大学生などを友好・姉妹都市などへ派遣し、国際性豊かな人材を育成します。



◆小・中学校給食費の保護者負担軽減 ▶3億5千235万9千円
小学校児童の国庫補助超過分、中学校生徒の給食費改定による増額分を支援します。

4 誰もが健康でいきいきと暮らせるまちをつくる
全体 8億7千95万3千円

- ◆第1子の保育料を無償化 ▶2億657万6千円
- ◆結婚による新生活スタートを支援 ▶2千204万3千円
新婚世帯の経済的な負担を軽減するために、住居費用の一部を補助します。
- ◆不妊治療費助成▶4千667万1千円
- ◆高齢者のコインバス「シニアアカカ」 ▶2億6千352万2千円
65歳以上の高齢者が、シニアアカカ力を使用して市内の路線バスなどに乗車する際の運賃を助成します。
*6月から1乗車150円に改定します。
- ◆地域包括支援センターの運営 ▶4億3千537万3千円
地域包括支援センターで、高齢者に関するさまざまな相談や介護保険の手続き代行などを行い、住み慣れた地域での生活を支援します。



5 災害に強く、安全安心で持続可能なまちをつくる
全体 73億7千185万8千円

- ◆自殺対策▶574万5千円
相談体制の充実、地域で早期対応できる人材の育成、民間団体への活動支援などにより対策を強化します。
- ◆地域での認知症のかたへの支援 ▶652万1千円
ガイドブックの作成や「認知症カフェ」への支援、研修会の実施などにより、地域で見守り、支援する体制をつくります。
- ◆有害鳥獣による被害防止 ▶1千714万3千円
有害鳥獣の駆除や捕獲、緩衝帯の整備により、農作物・人への被害を防ぎます。また、実施隊員の確保・育成に努めます。
- ◆クマを誘引する樹木の伐採に補助 ▶300万円
人の生活圏へのクマの出没を防ぐため、カキやクリの木の伐採、処分にかかる経費を助成します。

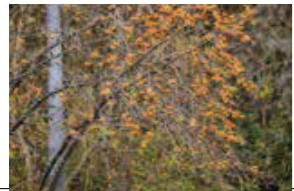

- ◆危険空き家の事故防止対策 ▶747万5千円
- ◆浸水対策のための施設整備 ▶10億6千300万円
- ◆古川流域の浸水対策 ▶51億7千500万円
- ◆西部市民SCの一部改修 ▶1億3千17万4千円
空調設備の更新工事を行い、利用者の利便性向上と避難所施設としての機能強化を図ります。
- ◆公共交通ネットワークを整備 ▶4千146万5千円
エリア交通の運行により地域における移動手段の確保を図るとともに、市民講演会などの啓発活動を行います。
- ◆「カレッジアカカ」の配布 ▶4千190万6千円
若年層のバス利用促進のため、市内の4年制大学の新1年生に2万円相当の交通ポイント付き「Akica」を配布します(10月からの予定)。
- ◆プラスチック分別収集市場調査 ▶402万3千円
令和17年度のプラスチックごみ分別収集開始に向けて、事業実施における課題や参入業者などを調査し、事業化を検討します。

4月6日(月)15日(水)
春の全国交通安全運動



◆道にまだ慣れていない子どもたちや、運転に不慣れたドライバーが多く見られる時期です。自動車を運転する際は、歩行者ファーストを徹底し、思いやりのある運転を心がけましょう。
交通政策課 ☎(888)5766

変わります

令和8年度小・中学校
給食費の保護者負担額

令和8年度の学校給食費は、昨年度と比べ、1食あたり小学校は75円、中学校は100円の増額となります。

小学校児童の給食費は月額で約6千700円となりますが、国から1人あたり5千200円の支援があることに加え、残りの約1千500円は市が負担することとしたため、保護者負担はありません。

また、中学校については、増額分を市が負担することで、保護者負担額(1食あたり340円)を据え置くこととしました。
園学事課 ☎(888)5806

変わります
スポーツ大会
出場激励金



スポーツ振興と競技力の向上のため、対象となる大会に出場されるかたへ交付する、スポーツ大会出場激励金の対象や交付額が変わります。詳しくは市ホームページをご覧ください。
ID1002402

【令和8年度からの交付額】
オリンピック・パラリンピック 5万円

その他の国際大会 3万円
全国大会(小・中学生) 1万円
東北大会(小・中学生) 5千円
園スポーツ振興課 ☎(888)5611

募集します

文化選奨の候補者

芸術・学術・文芸などの分野で優秀な作品を発表するなど、優れた業績をあげたかたに「秋田市文化選奨」をお贈りしています。

市民または秋田市を拠点として活躍している団体が、令和7年度中に創作・発表・刊行した作品が対象です。推薦締切は4月20日(月)。推薦方法など、詳しくは市ホームページをご覧ください。

ページをご覧ください。

ID1002389
園文化振興課 ☎(888)5607

募集します
災害時の語学ボランティア

対象(次の①②ともに満たすかた)

- ①18歳以上高校生を除く
- ②日本語が母語のかたは他言語で、日本語以外が母語のかたは日本語で、日常生活に困らない程度の語学力がある

支援内容 大きな災害が発生したときの、被災した外国人とのコミュニケーションなど

園市ホームページから
ID1050014
園企画政策課 ☎(888)5464

募集します
介護保険運営協議会の委員

介護保険事業計画の策定を審議していただく委員を募集します。対象は市内在住の40歳以上、64歳以下と65歳以上、各2人を選考で決定します。

園介護について経験や日頃思っていることなどを800字以内の作文にして、4月24日(金)までに提出。詳しくは市ホームページをご覧ください。
ID1004797
園介護保険課 ☎(888)5674

届出はお忘れなく

特定給食施設開始届

食事を提供する施設のうち、新たに次の対象施設となる場合は、給食を開始した日から1カ月以内に「特定給食施設開始届」を、保健予防課(八橋の市保健所内)へ提出してください。電子申請や郵送でも提出できます。

詳しくは市ホームページをご覧ください。
ID1028492
特定かつ多数の人に対して継続的に食事を供給する施設のうち栄養

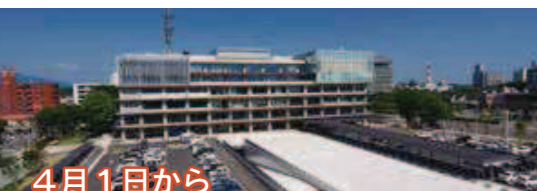

4月1日から 組織機構が変わりました

園総務課 ☎(888)5423

企画財政部を2つの部に再編

企画財政部が「企画政策部」「財政部」になりました。各部に属する課所室は次のとおりです。()内は新しい課のおもな所管事務です。

- 企画調整課を「**企画政策課**」に改称(総合計画、施策の総合調整)
- 人口減少・移住定住対策課を「**選ばれるまち戦略課**」に改称(シティプロモーション、移住・定住、ふるさと納税)
- デジタル化推進本部を廃止して「**デジタル推進課**」を新設(デジタル化の推進)
- 情報統計課 ・ 広報広聴課
- まちづくり戦略室
- 東京事務所

- 財政課 ・ 市民税課 ・ 資産税課
- 納税課 ・ 特別滞納整理課
- 地籍調査室
- 公共施設管理室を「**公共施設マネジメント室**」に改称(公共施設などの総合調整・総合管理)

建設部に河川課を設置
(河川に関する事務)

財産管理活用課を「**財産管理課**」に改称



6月から
高齢者コインバス
利用者負担額を
1乗車150円に改定します
ご理解のほどお願いします

現在の1乗車100円は、平成23年の事業開始時の1乗車あたりの平均運賃の半額を目安に設定しました。

その後同料金でサービスを提供してきましたが、令和8年1月現在で平均運賃が約360円まで上昇したことから、今回、利用者負担額を見直しすることとしました。

なお、利用者負担額については、急激な負担増に配慮することとしています。

園長寿福祉課 ☎(888)5666

65歳以上のかたは、秋田中央交通の市内の路線バスとマイタウン・バスに、一律料金で乗車できるICカード「シニアアキカ」をぜひご利用ください。

サービスのご利用



マイナンバー
出張申請サポート

資格確認書や運転免許証など、本人確認書類を持って直接会場へお越しください。申請に必要な写真は無料で撮影します。

【会場と日程】
時間は午前10時～正午

- ①河辺市民SC：4月21日(火)
- ②北部市民SC：4月22日(水)
- ③雄和市民SC：4月23日(木)
- ④フロンテAKITA3階上りエスカレーター付近：4月24日(金)

*14歳以下のかたの申請には保護者が同行してください。なお、1歳未満は顔写真が不要なため、申請サポート対象外です。

*市民課では、平日のほか4月11日(土)・25日(土)、午前9時～午後4時30分にも行います。

*マイナンバーカードや電子証明書の有効期限通知書が届いたかたは、更新の手続きをお早めにお済ませください。

園市民課 ☎(888)5717

ご協力ください

千秋公園さくらファンド

千秋公園の約630本の桜は最盛期を過ぎ、花付きの衰えが目立つようになつてきたことから「千秋公園さくらファンド」で募金を募り、桜の植え替えを行っています。
これまでに約3千200万円の寄付をいただき活用させてもらっていますが、引き続きみなさまのご協力をお願いします。

さくらファンドの寄付の方法

- ①寄付申込書で
公園課にご連絡をいただければ申込書をお送りします。市ホームページからダウンロードもできます。
- ②秋田市スマート申請からオンラインで
①②⇒☎1007346

③募金箱へ(←設置場所)

千秋公園二の丸(桜まつり開催中のみ)、佐竹史料館ミュージアムショップ、市役所1階市民の座、駅東SC、秋田市観光案内所(新幹線改札口正面)、民俗芸能伝承館、にぎわい交流館、きららとしよかん明徳館など

☎公園課

☎(888)5753



住宅リフォーム・改修など

支援します

1 住宅の増改築・リフォーム、災害復旧工事への補助

一つの住宅につき、2回まで利用できます。年度内の申請は1回まで(災害復旧工事を除く)。4月1日から申請時まで完了した工事が対象です。工事完了後に申請してください。☎1007790

【対象者】
市内に住所があり、市税の滞納がないかたで、自らが所有し居住する住宅や、親または子が所有し自らが居住する住宅などの増改築、リフォーム工事、災害復旧工事を行うかた

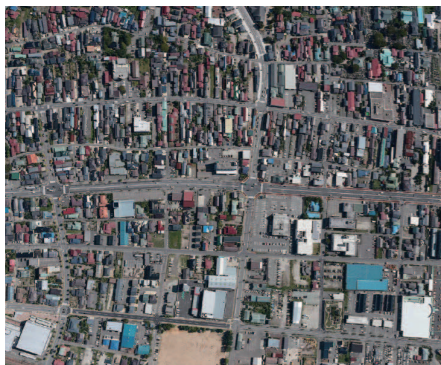

千秋公園の桜

ご協力ください

国民生活基礎調査

4月下旬から調査日前後まで、調査員が対象世帯へ調査票を配布しますが、オンラインでも回答できますのでご協力ください。

①調査項目Ⅱ世帯状況、医療保険、就業、健康

- 調査日▶6月4日(木)
対象地区(次の一部区域)▶牛島西二丁目5番、御野場七丁目1番(県営御野場住宅26ノ31棟)
☎保健総務課☎(883)1170
- ②調査項目Ⅲ所得
調査日▶7月9日(木)
対象地区▶①の対象地区の一部
☎保護第一課☎(888)5669

【対象工事と補助額】

- ①通常のリフォーム
対象▶市内に本店のある建設業者などが行った50万円以上の工事(敷地内のバリアフリー工事を含む)
補助額▶5万円。秋田市中心市街地活性化基本計画で定めた区域内は10万円
- ②災害復旧工事
対象▶自然災害に伴う被害の復旧のために行った20万円以上の工事で、罹災証明書または被害証明書が発行されたもの(同一の災害に対しては1回まで)
補助額▶対象工事費の10%。上限5万円

*①②とも、外構工事、住宅から独立した車庫、高効率給湯器、太陽光発電設備などは対象外となります。

☎住宅政策課☎(888)5770

【県の制度】

子育て世帯や移住世帯が行う住宅の増改築・リフォーム、一般世帯が行う持ち家の断熱・省エネ改修や防災減災改修を支援します。
詳しくは、秋田地域振興局建築課へお問い合わせください。
☎(860)3491



支援します

松くい虫被害防止の防除薬剤・費用

アカマツやクロマツが枯れる原因となる、松くい虫の防除を支援します。詳しくは市ホームページをご覧ください。

☎農地森林整備課☎(888)5739

◆防除薬剤を差し上げます

次の要件を満たし、共同防除を実施する町内会へ薬剤を差し上げます。☎1006861

【配布要件】

- ①樹高が10m以上で本数が30本以上、またはこれと同等以上のまとまりがあり、地域住民の同意が得られていること
- ②6月中旬から7月上旬までに散布できること
- ③散布する機械があること

【申請期間】

4月10日(金)から24日(金)まで

◆防除費用の一部を補助します

マツを所有する個人や町内会などに、防除にかかった費用の一部を補助します。実施前に申請してください。☎1045748

2 市内の親などと同居するため

の住宅改修への補助

☎1007792

【対象者】

住宅を増改築(建て替え、リフォームを含む)し、新たに市内にいる親などと同居を開始する移住者または子育て世帯
*新たに同居する直系卑属(子、孫など)が単身世帯の場合は対象外です。

【対象工事と補助額】

対象▶市内に本店・支店などがある建設業者などが施工する、同居に必要な住宅の本体工事
補助額▶対象工事費の2分の1
上限額▶県外からの移住世帯は100万円、18歳以下の子どもがいる世帯は県内50万円、県外150万円

☎住宅政策課☎(888)5770

【注意事項(1、2共通)】

- ・申請期限は12月28日(月)です。予算上限に達した場合は、期限前に受け付けを終了する場合があります
- ・同一の工事について、1、2および国や県の補助金を併用することはできません
- ・建築確認や地区計画の届出など、必要な手続きがされていない工事の申請は受け付けできません

【補助金額】

- ①樹幹注入にかかる費用の2分の1(上限5万円)
 - ②伐倒処理や伐倒後の破碎・くん蒸などにかかる費用の2分の1(森林Ⅱ上限25万円、宅地などⅡ上限12万5千円)
- *予算額に達した場合は、受け付けを終了します。

支援します

市民協働まちづくり交付金

市民活動団体などが行う公益的な事業に対し、新たに「市民協働まちづくり交付金」を交付します。
テーマや申請方法など事業の詳細は、6月上旬に市ホームページでお知らせします。

☎中央市民SC☎(888)5642

【対象事業】

市が設定するテーマに基づいて、市民生活の向上、地域や社会の課題解決に取り組む公益的な事業

【交付額】

5万円以上50万円以下

*従来の地域づくり交付金と協働サポート交付金の新規募集は行いません。

支援します

危険ブロック塀などの除却費用

対象▶小学校の指定された通学路に面する、倒壊の危険があると判断されたブロック塀などの所有者で、市税の滞納がないかたなど
補助金額▶除却工事費の3分の2(千円未満切り捨て、上限20万円)
募集戸数▶先着10戸

*詳しくは市ホームページをご覧ください。
☎1019572

☎建築指導課☎(888)5769

支援します

民間団体が行う環境活動への支援

対象▶希少生物などの生息環境の保全活動や、市民を対象とした自然体験教室などを実施する民間団体
交付上限額▶1団体1事業につき15万円

☎申請書類を4月23日(木)(必着まで)市役所3階環境総務課へ。秋田市スマート申請、郵送でも提出できます。詳しくは市ホームページをご覧ください。
☎1006105



☎環境総務課☎(888)5705

令和8年度 65歳以上のかたの介護保険料

(保険料額は基準額にそれぞれの調整率を乗じた額)

所得段階	対象者	保険料額(年額)
第1	生活保護受給者 世帯全員が市町村民税非課税の 老齢福祉年金受給者	21,314円 調整率 0.285
第2	世帯全員が 市町村民税非課税で 本人の公的年金収入額と 合計所得金額の合計が 82.65万円以下のかた	33,653円 調整率 0.45
第3	120万円を超えるかた	51,228円 調整率 0.685
第4	本人が市町村民税非課税で 本人の公的年金収入額と 合計所得金額の合計が 82.65万円以下のかた	67,306円 調整率 0.9
第5	82.65万円を超えるかた	74,784円 基準額
第6	120万円未満のかた	89,741円 調整率 1.2
第7	120万円以上 150万円未満のかた	97,220円 調整率 1.3
第8	150万円以上 180万円未満のかた	112,176円 調整率 1.5
第9	180万円以上 250万円未満のかた	119,655円 調整率 1.6
第10	本人が 市町村民税課税で 合計所得金額が 250万円以上 300万円未満のかた	127,133円 調整率 1.7
第11	300万円以上 400万円未満のかた	130,872円 調整率 1.75
第12	400万円以上 720万円未満のかた	134,612円 調整率 1.8
第13	720万円以上のかた	142,090円 調整率 1.9

*表中の公的年金には、非課税年金(遺族年金、障害年金)を含みません。また、第1~5段階の合計所得金額には、公的年金収入額に係る所得金額を含みません。

*令和7年度税制改正で給与所得控除の最低保障額が10万円引き上げられましたが、令和8年度介護保険料の算定では改正前の控除額を用いるため、市町村民税が非課税であっても課税とみなされる場合があります。



☎介護保険課(888)5672

◆特別徴収(年金からの引き落とし)のかたの納付

昨年度から特別徴収となっているかたの今年度の4・6・8月に引き落とされる保険料額は前回(2月)と同額です。このため4月に納入通知書はお送りしません。なお、6・8月の保険料額に変更がある場合は、4月中旬に個別にお知らせします。

今年度の年間保険料額や10月以降に引き落とされる額はまだ決定していません。6月末ごろに納入通知書でお知らせします。

◆普通徴収(金融機関の窓口や口座振替)のかたの納付

普通徴収のかたの納付は7月から始まります。納入通知書は6月末ごろにお送りします。なお、納付方法が特別徴収に変更される場合は通知書でお知らせします。

◆災害・病気・失業などにより保険料の納付が困難になった場合や、市町村民税非課税世帯で一定の条件を満たすかたは、申請により保険料の減免を受けられる場合がありますのでご相談ください

後期高齢者医療保険料の特別徴収額を調整します

後期高齢者医療保険料の特別徴収(年金からの引き落とし)額を1年を通じて均等にするため、6月と8月の特別徴収額を調整します。

対象となるのは、収入の変動などにより仮徴収額(4月・6月・8月)と本徴収額(10月・12月・2月)の差が大きいかたです。4月下旬に通知書を発送しますのでご確認ください。

なお、4月の仮徴収額と調整後の6月の仮徴収額の差が1千円未満の場合や、口座振替・納付書で納付しているかたは対象外です。

☎後期高齢医療課(888)5638

☎長寿福祉課(888)5666



「秋田市暮らしに役立つサービス」を活用ください

介護保険制度以外の高齢者の暮らしに役立つサービスや、支援を行っている民間事業者・団体の情報が満載の冊子です。



【配布場所】市役所2階長寿福祉課、各市民SC、駅東SC、各地区コミセン、各地域包括支援センターのほか、市ホームページでも(☎1033349)

空き家

適切な管理が求められます

全国的に取り上げられている「空き家問題」。秋田市では、昨年、町内会長や町内役員のみならずにご協力いただき、空き家の実態調査を実施したところ、市内全域で把握できた空き家は4千916戸、そのうち適正に管理されていない件数は1千592戸ありました。

こうした空き家を放置すると倒壊などの恐れがあり、大変危険です。地域の安全を確保するためにも、所有者は適切な管理をお願いします。空き家でお困りのかたは住宅政策課へご相談ください。

市ホームページにも、相談窓口など、空き家関連のさまざまな情報(実態調査の詳細)もが載っていますので、必要に応じてご覧ください。☎1040709

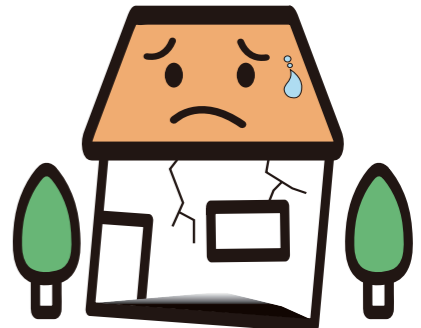

「空き家バンク」をご利用ください

空き家の売却・賃貸を希望するかたから登録された情報を、空き家を利用したいかたへ紹介しています。市ホームページからご覧ください。☎1007425

新たな問題「クマ対策」

放置された空き家は、クマの棲家になったり、敷地内の力キの木などの果実や作物を食べに出没されたりする恐れがあります。空き家の適切な管理と、木の伐採や実の収穫などを行い、人身被害を防ぎましょう。



特定空家と管理不全空家

「特定空家(そのまま放置すると倒壊の恐れがある状態)」や「管理不全空家(窓や壁が破損しているなど、管理が不十分)」と判断され、市の指導などに従わず勧告を受けた場合、固定資産税の住宅用地特例の軽減措置が受けられなくなります。

危険な空き家 解体費の一部を補助します

補助金交付申請前に、対象空き家の認定申請が必要です。期限は、認定申請が11月30日(月)、交付申請が12月28日(月)。☎1043388

【対象者】…次のいずれか…

- ▶指導など(命令を除く)を受けた特定空家の所有者
- ▶認定申請で不良住宅と審査された住宅の所有者
- ▶右記対象要件の相続人など

*この他にも要件があります。

*これまでの資産制限と所得制限は撤廃しました。

【補助額】
対象経費の2分の1
(上限≦50万円)

定住のための空き家 改修費の一部を補助します

建築後10年以上経過した物件が対象です。申請期限は12月28日(月)。☎1007789

【対象者】…次のいずれか…

- ▶空き家バンク登録物件か宅建業者が仲介した戸建住宅を購入し、市外から移住するかた
- ▶空き家バンク登録物件か宅建業者が仲介した戸建住宅を市外から移住するかたに賃貸する所有者、または賃借して市外から移住するかた

【対象工事】

市内に本店か支店などがある建設業者などが施工する、定住のために必要な本體工事

【補助額】

対象工事費の2分の1
(上限≦購入100万円、賃貸借30万円)
*市内在住者の上限は購入50万円、賃貸借20万円です。



えがおで育児

▶料金の記載がないものは無料
▶申込方法がないものは直接会場へ

時=日時 所=会場 ¥=参加費など

地域の育児学級へどうぞ

わんぱくキッズ

ためになる子育て講座でお子さんの成長を楽しくサポート♪

対象▶1歳～就学前/先着10組

時▶5月から9月までと12月(全6回)、10:00～11:30

所▶雄和市民SC

申▶4月6日(月)9:00から雄和市民SC ☎(886)5540

子育てふれあい広場



会員同士や地域のボランティアのかたと、交流を深めながら子育てを学ぼう。

対象▶就学前/先着15組

時▶5月8日(金)から来年2月までの原則第2金曜(8月を除く全9回)、10:00～11:30

所▶西部市民SCほか

申▶4月7日(火)9:00から西部市民SC ☎(828)4217

なんびあきつず

バスでの移動学習や子育て交流ひろばとの合同イベントなども♪

対象▶0～5歳/先着12組

時▶5月12日(火)から12月までの原則第2火曜、10:00～11:00(8月を除く全8回)

所▶南部市民SC

申▶4月6日(月)9:00から南部市民SC別館 ☎(853)5735

トン東(トン)キッズ

子育てに関する講話、運動、移動学習などで交流を楽しもう♪

対象▶東部地域に住む就学前

/先着15組

時▶5月12日(火)から来年2月まで

- 会場案内
- 子育て交流ひろば…中央▶市役所2階 西部・北部▶各市民SC2階 東部・南部・河辺・雄和▶各市民SC1階
 - 子育て交流室(子育て相談支援課)▶アルヴェ5階
 - 子ども広場とフォンテ文庫▶フォンテAKITA6階



ひろば、交流室で いっしょにあそぼう



イベントカレンダーはこちら

各市民SCにある子育て交流ひろばのほか、子育て交流室、子ども広場、フォンテ文庫は、就学前のお子さんが自由に遊べるスペース♪親子で楽しめるイベントも開催していますよ～

の原則第2火曜(8月を除く全9回)、10:00～11:30

所▶東部市民SCほか ¥1人100円

申▶4月6日(月)9:00から東部市民SC ☎(853)1389

北部市民SCの乳幼児学級

乳幼児期の成長、しつけなどを学びながら親子の絆を深めます。

所▶北部市民SCほか

¥実費負担あり

申▶4月6日(月)9:00から北部市民SC ☎(893)5969

◆ペンギン幼児学級

対象▶1歳6カ月～3歳/先着10組

時▶5月19日(火)から12月15日(火)までに8回、10:30～11:30

◆カンガルー乳幼児学級

対象▶6カ月～1歳6カ月

/先着10組

時▶5月28日(木)から12月15日(火)までに8回、10:30～11:30

ひまわりキッズ

人形劇や料理、手づくりおもちゃ遊びなど。動物園見学や果物狩りなどの移動学習も。

対象▶1歳6カ月～就学前

/先着20組

時▶5月19日(火)から来年2月までの原則第3火曜(8月を除く)、10:00～11:30

所▶中央市民SC(市役所3階)ほか

¥実費負担あり

申▶4月6日(月)9:00から中央市民SC ☎(888)5654

ひなたぼっ子

子育て講座、読み聞かせ、人形劇などで親子の絆を深めよう。

対象▶就学前/先着10組

時▶5月26日(火)、6月30日(火)、7月28日(火)、10:30～11:30

所▶河辺市民SCほか

申▶5月7日(木)まで河辺市民SC ☎(882)5171

おはなし会

「春ですよ」をテーマに絵本の読み聞かせやふれあい遊びなど。

対象▶3歳以下

時▶4月14日(火)10:30～10:50

所▶きららとしゃかん新屋図書館

間▶新屋図書館 ☎(828)4215

ベビーマッサージ

対象▶生後3～6カ月/先着15組

時▶4月28日(火)10:30～11:30

所▶南部市民SC2階和室

申▶4月21日(火)9:00から右記コードを読み込んで



間▶南部子育て交流ひろば ☎(838)1216

離乳食教室

栄養士さんから学ぼう!

対象▶就学前

時▶5月12日(火)10:30～11:30

所▶河辺子育て交流ひろば

申▶4月27日(月)10:00から河辺子育て交流ひろば ☎(882)5146

広報ID(1D)のついてる記事は、市ホームページから詳しくご覧になれます。

交付申請

4/14(火) スタート! 令和8年度 子育てサポート・多子世帯サポート クーポン券



保育所(園)や幼稚園などに通っていないお子さんのいる世帯が対象の、安心して子育てができるようサポートするクーポンです。親子でのお出かけや一時預かり、絵本との引き換え、写真館での撮影、子育てタクシーの利用など7つのプランから選べます。申請方法など詳しくは右下のコードを読み込んで。 子育て相談支援課 ☎(887)5340

*昨年度申請したお子さんも保育所などに通っていない場合は、今年度も申請可能です。



クーポン券

子ども健康課の 催し&健診案内



所▶八橋の市保健センター(1・4・7・10カ月児健診を除く)

間▶☎(883)1174(②⑤は1175)

ID▶1009373

①乳幼児健診

健診内容について、詳しくは右記コードを読み込んでご確認ください。



乳幼児健診

◆1カ月児健診

対象▶生後28～41日

所▶協力医療機関



◆4・7・10カ月児健診

対象▶4・7・10カ月になった日から、それぞれ満5・8・11カ月になる前日まで

所▶母子健康手帳別冊に記載した協力医療機関

◆1歳6カ月・3歳児健診

4月末までに通知を郵送します。受付時間▶12:45～13:30

1歳6カ月児健診の対象と健診日
▶令和6年10月生まれのお子さん
1～10日生まれ=5月14日(木)
11～22日生まれ=5月15日(金)
23～31日生まれ=5月20日(水)

3歳児健診の対象と健診日

▶令和4年11月生まれのお子さん
1～7日生まれ=5月21日(木)
8～14日生まれ=5月22日(金)
15～22日生まれ=5月26日(火)
23～30日生まれ=5月27日(水)

②産後のママトーク

助産師を囲んで産後の心や身体のことをおしゃべりしませんか。

対象▶産後6カ月ころまでの母親(お子さんご一緒に)/先着10組

時▶4月20日(月)10:00～11:30

申▶4月4日(土)から右記

コードを読み込んで



ママトーク

③歯ッピーバースデイ

歯みがきレッスン、歯科衛生士や栄養士によるお話など。

対象▶生後10カ月～1歳1カ月ころ/定員(抽選)15組

時▶4月24日(金)10:00～11:30

申▶4月4日(土)から13日

(月)まで右記コードを読み込んで



歯ッピーバースデイ

④離乳食教室

離乳食の進め方や個別相談など。中期と後期は歯のお手入れ方法も学びます。太字の()内は、お子さんの対象月齢です。

申▶4月20日(月)8:30から各教室の前日まで、右記コードを読み込んで

◆初期(生後4～5カ月ころ/先着30組)

時▶5月7日(木)10:00～10:50

◆中期(生後6～7カ月ころ/先着20組)

時▶5月7日(木)13:30～14:40

◆後期(生後8～11カ月ころ/先着20組)

時▶5月8日(金)10:00～11:30



離乳食教室



⑤ネウボラの土曜窓口開設

平日勤務などで、八橋の市保健所内にある「ネウボラ」に来所が難しい妊婦さんのために、土曜窓口を開設します。面接は20分程度。子ども健康課へご予約ください。

対象の妊婦さん▶妊娠届を提出するかた、ネウボラ以外で妊娠届を提出したかた、転入されたかた(ネウボラでの面談がまだのかた)

時▶4月25日(土)、5月23日(土)、9:00～12:00

⑥育児相談

保健師、栄養士、歯科衛生士が個別相談に応じます。

対象▶乳幼児/先着3組

時▶4月27日(月)9:00～12:00

子育てナビゲーターの巡回相談

保育所入所などの相談に応じます。

対象▶妊婦さんや就学前のお子さんがあるご家庭のかた
中央子育て交流ひろば

▶4月14日(火)10:00～12:00

北部子育て交流ひろば

▶4月21日(火)10:00～12:00

西部子育て交流ひろば

▶4月22日(水)10:00～12:00

子育て相談支援課 ☎(887)5340



情報チャンネル

▶料金の記載がないものは無料
▶申込方法がないものは直接会場へ

時=日時 所=会場 ¥=参加費など

案内・相談

わかさ相談電話

少年の悩みや心配事について、お気軽にご相談ください。少年指導センター(アルヴェ5階)では、来所相談にも応じています。

時 平日、9:00(月曜は10:00)~12:00、13:00~16:00

相談電話▶(884)3868

みんなの案内掲示板

◆雄物川河川愛護モニター募集

対象▶雄物川に接する機会が多く、河川愛護に関心のある18歳以上/定員(選考)1人 任期▶7月から1年間 月額報酬▶4,500円程度 応募締切▶5月11日(月) 問秋田河川国道事務所河川管理課 ☎(864)2290

◆KHJ秋田ばっけの会

対象▶ひきこもりのかたとご家族 時4月11日(土)・18日(土)、13:30

4/23(木)▶5/12(火)「こどもの読書週間」 本ではぐくむ こどものこころ

問きららとしょかん明德館☎(832)9220

就学前のお子さんの成長に合った本選びのポイント紹介と絵本展示のほか、小学生におすすめの物語を学年ごとに分けて展示し、貸し出します。

展示期間

4月14日(火)から5月10日(日)まで、
きららとしょかん明德館1階児童コーナーで
*休館=4月20日(月)・27日(月)・30日(木)、5月7日(木)



~15:30(18日はひきこもりのかたのみ)

所 中央市民SC(市役所3階)。11日は洋室2・3、18日は和室1・2

問 KHJ秋田ばっけの会事務局 ☎090-9539-2365

◆傾聴サロン

話す機会の少ないかたの声に耳を傾けます。

当日先着▶各6人

時4月15日(水)10:10~、12:10~

所 中央市民SC洋室2・3(市役所3階)

問 ダンポの会 ☎090-1063-6867

◆遺族の集い

心の痛みを語り合います。
対象▶愛するご家族や大切なかたをなくされたかた

時4月18日(土)13:00~15:00(個人ケア(要申込)は13:00~14:00)

所 県社会福祉会館(旭北)

問 遺族の集い ☎090-3207-8706 ID 1005579

◆精神障がい者家族相談

時4月17日(金)10:00~15:00
所 市老人福祉センター3階

問 NPO法人秋田けやき会の三浦さん ☎070-5471-9269

◆ふれあい法律相談

武田龍生弁護士が応じます。
先着▶4人(初めてのかたを優先)

時4月20日(月)10:00~12:00
所 市老人福祉センター(八橋)

問 4月6日(月)10:00から市社協ふれあい福祉相談センター ☎(863)6006

要予約 ☎(888)5646 定員各6人	行政書士(許認可申請・行政手続き全般)	時 5/1(金)13:00~16:00
同一案件の相談内容は同一年度内1人各1回	法律(金銭・契約・離婚・損害賠償など)	時 5月の毎週木曜、9:00~12:00
	年金・社保(年金・労働相談など)	時 5/8(金)13:00~16:00
予約不要 先着各6人	司法書士(登記・相続・成年後見制度など)	時 5/12(火)・26(火)、9:00~12:00、13:00~16:00
	公証人(公正証書〈遺言など〉)	時 5/19(火)9:00~12:00
随時受付	税務(贈与税、相続税など)	時 5/19(火)13:00~16:00
	当日直接、市民相談センターへお越しください。受け付けは15:30まで	
	行政(国の行政全般への苦情、要望など)	時 5/13(水)13:00~16:00
	人権・困りごと(いじめ・差別など)	時 5/14(木)13:00~16:00
	市民安全(DV・ストーカーなど)…事前に上記の予約電話へご連絡ください	



無料相談

市民相談センター

いきいき健康

▶料金の記載がないものは無料
▶申込方法がないものは直接会場へ

時=日時 所=会場 ¥=参加費など

RSウイルスワクチン 定期接種が始まりました

妊娠28週から36週までの妊婦さんを対象とした「RSウイルスワクチン」の定期接種が4月から始まりました。妊娠中にワクチンを接種し、妊婦さんの体の中で作られた抗体が胎盤を通じて赤ちゃんに移行することで、出産後も抗体が赤ちゃんを守ってくれます。

問 健康管理課 ☎(883)1179 ID 1005579

高齢者の帯状疱疹 予防接種費用を助成

帯状疱疹ワクチンを接種することで、帯状疱疹と帯状疱疹後神経痛の発症を予防する効果が期待されます。対象者には4月にお知らせのはがきをお送りします。

対象▶秋田市に住民票があり、次の①か②に該当するかた

①令和8年度内に65・70・75・80・85・90・95・100歳の各年齢に達するかた

②接種日に60~64歳で、ヒト免疫不全ウイルスによる免疫機能障がいがあり、身体障害者手帳1級をお持ちのかた、またはそれに相当するかた

問 健康管理課 ☎(883)1179 ID 1045108

フレイル測定会

フレイルサポーターによる筋肉量や滑舌の測定など。

対象▶おおむね65歳以上/先着24人

時 5月13日(水)10:00~12:00
所 にぎわい交流館4階

問 4月6日(月)から保健予防課 ☎(883)1178

広報ID(ID)のついている記事は、市ホームページから詳しくご覧になれます。

かめかめ歯学級

歯科衛生士・栄養士・保健師の講話やお口の体操など、お口の健康づくりからフレイル予防に取り組む講座です。

対象▶おおむね65歳以上で、原則全日程参加できるかた/定員24人(初参加を優先して選考)

時 5月19日(火)、6月23日(火)、7月21日(火)、8月18日(火)、9月8日(火)、10:00~12:00

所 市保健所2階大会議室(八橋)
問 4月24日(金)まで保健予防課 ☎(883)1178

腎不全教室

腎不全の症状や透析治療の話。

時 4月21日(火)15:30~16:00

所 市立病院5階講堂
問 医事課 ☎0570-01-4171

みんなの健康掲示板

◆アクアリラックス

水中で軽運動を行います。

対象▶19歳以上/先着30人

時 5月の毎週金曜(15日を除く)、9:15~10:30

所 サンライフ秋田 ¥3,600円
問 4月4日(土)10:00からサンライフ ☎(863)1391

◆在宅当番医制による眼科の日曜・祝日診療は3月末で終了しました

問 保健総務課 ☎(883)1170
救急病院などはこちらへ ID 1050288

◆秋田市民健康保険加入者の人間ドックの窓口での申請受付は4月7日(火)・8日(水)です

所 市役所1階特定健診課、各市民SC(中央・東部・南部別館を除く)、アルヴェ1階きらめき広場
問 特定健診課 ☎(888)5636

介護予防! はつらつくらぶ

水中運動やストレッチ、筋力トレーニングなど、介護予防に役立つ運動を行います。

対象▶65歳以上で全日程参加できるかた。着替えなどが自立して、介護者なしで参加できることが条件です/定員各20人(初参加を優先した上で選考)

時 10:15~15:00
(ユフォーレは10:00から)

¥ 1回520円(昼食は各自)
問 4月10日(金)まで長寿福祉課 ☎(888)5668

会場ごとの日程と 送迎バスのルート

①ザ・ブーンの水曜コース
= 5月11日・18日・25日、6月1日・8日

②ザ・ブーンの水曜コース
= 5月13日・20日・27日、6月3日・10日

■バスのルート(①②とも)
= 秋田駅東口→会場

③ユフォーレの水曜コース
= 5月18日、6月8日・22日・29日、7月13日

■バスのルート=NHK前→マルダイ広面店前バス停→秋田希望キリスト教会向かいバス停→テリヤマザキ柳田川崎店前バス停→会場

④ユフォーレの水曜コース
= 5月20日、6月10日・17日、7月1日・15日

■バスのルート=雄和市民SC発~雄和地区→和田地区→大張野地区→岩見地区→会場

情報チャンネル

▶料金の記載がないものは無料
▶申込方法がないものは直接会場へ

時=日時 所=会場 ¥=参加費など

学び・体験

地域で学んで なかまづくり

東部地域

対象▶東部地域にお住まいの60歳以上 **所**東部市民SCほか
申いづれも4月6日(月)から24日(金)まで電話か直接東部市民SC
☎(853)1389

◆ミセスカレッジ東部

充実した熟年期を!

時5月14日(木)から
来年3月まで原則第
2木曜に9回、10:00~12:00
¥1,500円+実費負担あり

◆東部女性セミナー

考えて行動する女性をめざす!

時5月18日(月)から来年3月まで
原則第3月曜に10回、10:00~
12:00 ¥2,500円+実費負担あり

◆シルバーカレッジ東部

元気に心豊かに過ごそう!

時5月から来年3月まで原則第1
水曜(初回は5月20日)に10回、
10:00~12:00
¥1,000円+実費負担あり

南部地域

対象、参加費など、詳しくはお問
い合わせください。

時5月から月1回、10:00~11:30
所南部市民SC別館。「ミセスセ
ミナー大住」のみ大住地区コミセン
申南部市民SC別館☎(853)5735

【学級名と開催日程】

成人学級▶南部さわやかサロン
(第2水曜)

高齢者学級▶南星大学(第2木曜)
女性学級▶南部ひまわり学級(第2
金曜)/ミセスセミナー大住(第3月
曜)/南部女性セミナー(第3水曜)

広報ID(Ⅳ)のついている記事は、市ホームページから詳しくご覧いただけます。

北部地域

◆たんぼぼ婦人学級

楽しく学習して自分磨き。

対象▶飯島地区にお住ま
いの50歳以上の女性

時4月20日(月)から来年2月まで
原則第3月曜、10:00~11:30

所飯島地区コミセン

¥1,000円+実費負担あり

申4月14日(火)16:00まで下新城
交流センター☎(873)4839

◆しおかぜ大学

健康・生きがいづくりを学びます。

対象▶60歳以上/先着60人

時5月14日(木)から来年3月まで
原則第2木曜、13:30~15:00

所北部市民SCほか

¥1,500円+実費負担あり

申4月6日(月)9:00から北部市民
SC☎(893)5969

◆北部高齢者大学

健康・生きがいづくりを学びます。

対象▶60歳以上/先着40人

時5月20日(水)から来年3月まで
原則第3水曜、13:30~15:00

所下新城交流センターほか

¥1,500円+実費負担あり

申4月7日(火)9:00から下新城交
流センター☎(873)4839

河辺地域

◆河辺さわやかセミナー

講話、施設見学会、ものづくり、
健康運動や料理づくりなどを通し
て親睦を深めます。

対象▶河辺地域にお住まいの女性

時6月から来年2月まで全5回、
原則10:00~12:00

所河辺総合福祉交流センターほか

¥1,200円+実費負担あり

申5月8日(金)まで河辺市民SC
☎(882)5171

雄和地域

楽しく充実した人生を送るための
学びの場。

対象▶雄和地域にお住まいの、①は
65歳以上、②は女性

時5月から来年2月まで月1回、
10:00~11:30(予定)

所雄和市民SCほか

申①②とも4月6日(月)9:00から
雄和市民SC☎(886)5540

①**高齢者学級「花陽クラブ」**

¥500円+実費負担あり

②**女性セミナー「ゆうわ」**

¥1,000円+実費負担あり

暮らしに役立つ スマホ教室

先着▶各10人

【5月開催の日程と会場】

12日(火)=東部市民SC、13日(水)
=南部市民SC、14日(木)=西部市
民SC、15日(金)=北部市民SC、
18日(月)=南部市民SC別館

【時間と講座内容】

午前の部(10:00~12:00)
=基本操作、LINEの操作
午後の部(13:00~15:00)
=基本操作、キャッシュレス機
能の使い方

申4月6日(月)9:00からデジタル
推進課☎(888)5491

親子でジャガイモづくり

種芋の植えつけと収穫。

対象▶市内に在住または通勤・通学
している小・中学生の親子で、両
日参加できるかた/先着7組

時5月2日(土)、7月25日(土)、
10:00~12:00(現地集合)

所せせらぎ農園(河辺大張野字堤
下125-1) ¥1組2,000円

申4月6日(月)8:30から河辺市民
SC☎(882)5171



さとびあの体験メニュー

4月から5月上旬に、
さとびあ(上新城)ほかで
開催します。詳しくは
右記コードから。



さとびあ

▶さとびあコンサート
「森の音楽室の扉を開けると…」

▶居酒屋店主が教える山菜料理

▶和菓子ねりきりづくり

▶農業体験講座 など

問さとびあ☎(893)3412

市場の料理教室

対象▶18歳以上(お子さん同伴不
可)/定員(抽選)は①が各7人、②
が12人 **所**卸売市場(外旭川)

申4月9日(木)まで各コードから
問あきた市場マネジメン
ト☎(869)5294

①**お魚屋さんのさばき方**

時5月12日(火)・22日(金)、10:00
~12:30

¥各2,500円

②**魚と野菜のアレンジ**

時5月28日(木)10:00~13:00

¥1,800円

普通救命講習

心肺蘇生法やAEDの使用方法。

対象▶中学生以上/先着10人

時4月18日(土)9:00~12:00

所南部市民SC

申4月6日(月)から秋田南消防署
☎(839)9551

手話奉仕員養成講座

手話による意思疎通支
援を行うボランティア
を養成します。詳しく
は右記コードから。



手話奉仕員養成講座

対象▶初めて手話を学び、将来手
話奉仕員としての活動をめざす高

校生以上/定員(抽選)20人

時5月13日(水)から12月16日(水)
までの月・水・金曜に40回、18:30
~20:30 **所**県社会福祉会館(旭
北) ¥6,260円

申Eメールで、住所、氏名(ふりが
な)、電話番号、受講理由を記入
の上、4月3日(金)から17日(金)
まで秋田市身体障害者協会

☎infosyuwa@gmail.com

問☎(866)1341 FAX(865)2099

みんなの学び掲示板

◆手話通訳者・要約筆記者養成講座

所県社会福祉会館(旭北)ほか

¥テキスト代などの実費負担あり

申FAXかEメールで、所定の申込
書に必要事項を書いて秋田県聴覚
障害者支援センターへ。

☎(874)8113 FAX(862)1820

☎akita-chokaku@fukinoto.or.jp

【手話通訳者養成研修会 I】

定員▶12人(条件あり)

時5月9日(土)から11月28日(土)
までに27回。受講者選考面接は
4月25日(土)

申込期限▶4月13日(月)

【要約筆記者養成講座(手書き)】

先着▶8人

時5月16日(土)から10月21日(水)
までに23回

申込期限▶4月22日(水)

◆ポリテクセンター秋田(湯上市)
の公共職業訓練

対象▶ハローワークに求職申込を
し、新たな技術を身につけ再就職
を希望するかた/定員各15人

時6月3日(水)から6カ月間

所ポリテクセンター秋田 訓練科

▶CAD・NC技術(コンピューターを
使った機械加工)、住宅リフォーム
デザイン ¥テキスト代実費あり

申4月22日(水)まで

問☎(873)3178



催し・つどい

グラウンド・ゴルフ交流大会

先着▶240人

時4月29日(水)。受け付けは8:00
から **所**太平山リゾート公園グラ
ウンド・ゴルフ場 ¥1,000円

申申込書に参加費を添えて、4月
19日(日)までに同グラウンド・ゴ
ルフ場へ。詳しくはお問い合わせ
ください

問秋田市グラウンド・ゴルフ協会
の高山さん☎090-8788-8684

みんなの催し掲示板

◆秋田県中央メーデー

超神ネイガーショーや家族参加型
アトラクションなど。

時4月29日(水)9:30~11:00

所エリアなかいち

問連合秋田☎(833)0505

◆秋田県障害者スポーツ大会

8・9月に開催する大会の参加者
を募集します。

申申込期間は4月13日(月)から5
月8日(金)まで。詳しくは、秋田
県障害者スポーツ協会へお問い合
わせください

問☎(864)2750 FAX(874)9467

【実施日と種目】

8月22日(土)=一般卓球、ポッチャ
9月12日(土)

=サウンドテーブルテニス、フ
ライングディスク、ボウリング

9月19日(土)

=陸上競技、バレーボール[精神
障がい]

9月26日(土)

=水泳、アーチェリー

Enjoy!
今年はどこで花見する?



#飯島の新城川サクラロード



#外旭川市菅住宅近くの草生津川



#八橋パブリック



#中通三丁目たまご公園



#新屋大川端带状近隣公園



#美大と新屋駅をつなぐ遊歩道

千秋公園 桜まつり

4月中旬
~下旬
開催

桜のライトアップや提灯が灯されるほか、約70店の屋台も! 詳しくはホームページをご覧ください。



桜まつり

問 秋田観光コンベンション協会 ☎(824)8686

千秋公園は桜の名所

現在、園内に咲き誇る約630本の桜は、その大半がソメイヨシノです。また、より長く桜を楽しめるよう、開花時期の異なるシダレザクラやジンダイアケボノなども植えられています。

開館時間を延長

佐竹史料館 & 久保田城御隅櫓

会期中、開館時間を19:00まで延長しています(通常は16:30まで)。情緒ある夜桜と市内の夜景をお楽しみください。

☎(827)5075

観覧料(高校生以下無料)

佐竹史料館▶500円
久保田城御隅櫓▶150円

佐竹史料館ミュージアム
ショップでは季節限定「桜味」のソフトクリームも販売中!

4
オ
ー
プ
ン
!

千秋公園大手門通り24時間営業駐車場

場所▶県立循環器・脳脊髄センター向かい側
駐車台数▶31台 料金▶30分100円(現金のみ)
問公園課 ☎(888)5753

夜桜



過去の開催風景



ものまちなんぼ

太平山リゾート公園 屋外施設 4/15(水)オープン!

天候などにより利用開始日・営業状況は変更となる場合があります。利用料金など詳しくは、ホームページをご覧ください。
太平山リゾート公園

- 施設名
- ★テニスの森(テニスコート)
 - ★グラウンド・ゴルフ場
 - ★新オートキャンプ場(西側)/日帰り・宿泊
 - ★ピクニックの森
 - オートキャンプ場(東側)/日帰り・宿泊
 - バンガロー/宿泊
 - 無料テントサイト

問 太平山リゾート公園総合案内所
☎(827)2270
グラウンド・ゴルフ場 ☎(827)2688

ものまちなんぼ~ 羽州浜街道ノ新屋

まちを楽しむ手作り品市。旧渡邊幸四郎邸ほか、新屋表町通り周辺に点在するお店を巡ろう。秋田公立美術大学の学生や卒業生も出店します。出店者情報など詳しくは、左記コードを読み込んで公式Instagramをご覧ください。

日時▶4月18日(土)・19日(日)、
10:00~16:00
問 ものまちなんぼ~実行委員会事務局
☎(866)1559

Pick Up EVENT イベント情報

太平山からの眺望



まんたらめ 春の太平山前岳登山

太平山自然学習センターに集合し、金山滝登山口から女人堂、前岳山頂に登りセンターへ戻ります。

*秋田駅東口からの送迎バスあり。

対象▶市内在住の高校生以上(グループ可)
日時▶5月24日(日)8:40~15:00
保険料など▶200円
定員▶20人(初参加を優先して抽選)

問 往復はがきかEメールで4月4日(土)から21日(火)(必着)までお申し込みください。詳しくは右記コードを読み込んで

問 太平山自然学習センター
☎(827)2171



まんたらめ

科学つめあわせ便 春の野鳥観察

高清水公園で野鳥を観察しよう! 自然科学学習館(アルヴェ)に集合(バスで移動)または直接会場へお越しください。

対象▶小学生以上(小3以下は保護者同伴)
日時▶4月25日(土)9:00~11:00

定員(抽選)▶20人 ★参加無料
問 4月14日(火)から19日(日)まで右記コードを読み込んで
問 自然科学学習館 ☎(887)5330



自然科学学習館



Q1 総合計画の肝となるワード「●●●の循環」。●に入る字は？

Q2 千秋公園に新たにオープンする駐車場があるのは●●●通り沿い。●に入る字は？

ヒントは今回の広報の中に。正解したかたの中から抽選で10人にプレゼントを差し上げます！

広報あきたの感想や日々の出来事を添えて、お気軽にご応募ください。

★4月号クイズの読者プレゼント 大森山動物園入園券引換券



*景品の転売などはご遠慮ください。

応募は1人1件です！ 応募方法

はがき、FAX、Eメールに、「広報クイズ」と明記し、答えと住所、氏名(ふりがな)、年齢、電話番号を書いて、4月27日(月)(必着)まで、〒010-8560 秋田市役所広報広聴課 FAX(888)5472 ro-plpb@city.akita.lg.jp

*採用された際、氏名の記載を希望しないかたは、ペンネームも忘れずにお書き添えください。

当選者

3月20日号の当選者は5月号で、4月号の当選者は6月号で発表します。

おたのしみに~♪



旬と暮らそう。

アルストロメリア

切り花として日持ちがよく、華やかなので、新たな門出の贈り物にもぴったり



卸売市場開放デー

4月18日(土)8:00~11:00 新鮮な魚介類、野菜、果物、花を販売！ 問あきた市場マネジメント ☎(869)5294

読者のなんでもトーク

◆春が近づき、クマの心配をしています。鈴を鳴らして歩いていましたが、これからは鈴を忘れず歩きたいと思えます (ユッコ 72歳)

◆ATMで暗証番号を入力したら、間違っていると表示されました。もう一度入力してもだめでした。おかしいなと思い、よく考えてみたらマイナンバーカードの暗証番号でした。もう1回間違うと使えなくなるところだったので、ギリギリで思い出して本当に良かったです。日頃、何かとパスワードを使うので気が付かいです (もふもふ 52歳)

*発行スケジュールの都合により、広報あきた3月20日号にいただいたコメントを掲載しています。

担当から



別れと出会いの季節。われわれの大切な仲間もこの春、秋田を離れて新天地へ。頑張れ！ありがとう♡ 寂しいよ...いろんな感情が湧いてきます。遠く離れた地であなたもきつとスマホで読んで、そう思ってこれからも気持ちを込めて広報つくります。「秋田はみんな元気で！」って伝わるように

—今回からの新コーナーです— 公設地方卸売市場(外旭川)で取り扱う、県内産・季節のおすすめを紹介。市内の小売店やスーパー、市場開放デーに出品予定です



カメラトピックス

春に向けて体を軽やかに♪



3月2日、寒さで縮こまった体をほぐす「運動講習会」をイオンモール秋田で開催。講師の動きに合わせて、いすやヨガマットを使ってゆっくり、じっくりと体をほぐし、春に向けて歩くための体をみんなで整えました

WBCをアルヴェエで観戦！



3月、「2026 ワールドベースボールクラシック(WBC) ホームタウンヒーローパブリックビューイング」をアルヴェエで開催。大画面で見る「侍JAPAN」は大迫力！ その活躍にみなさん夢中でした(写真は3月7日)

4月から広報あきたが変わりました



今号から、月1回の発行になりました。お間違いなく



春の到来とともに、いよいよ令和8年度が始まりました。4月は、新1年生や新社会人、転勤や転職などで、新たなスタートを切るかたもたくさんいらっしゃるのではないのでしょうか。新たな出発を心からお慶び申し上げ、また、新年度が素晴らしい1年になることを心からお祈りいたします。

私自身も、早いもので市長就任から2年目を迎えることとなりました。1年目の昨年度は、市政全般についての把握や、これまでの事業、政策の総点検などを行いながら、停滞していた市政課題の解決をめざし、奔走した1年でした。

その中でも、昨年度の本市へのふるさと納税額は30億を超え、過去最高額となりましたし、企業誘致件数も15社と過去最多を更新しました。「稼げるまち」「稼ぐ自治体」をめざして、これらの取り組みをさらに進めていきます。

また、2年目となる今年度は、1年目から取り組んできたものに一定の結論・結果を出すとともに、市民のみなさまに「秋田市が変わってきたな」と良い意味での変化を感じていただける年にしたいと考えています。

まちづくりの諸課題としては、いよいよ秋田駅前の再開発事業や公設地方卸売市場の再整備、そしてスタジアム整備などについて、しっかり結論を出したいと思います。

加えて、長引く物価高騰などで家計が苦しさを増す中、市民のみなさまにお約束していた、家庭ごみ袋の値下げを本年7月から実施する予定としております。

就任2年目も、市民のみなさまとの対話を続けながら、毅然として決断すべきときには決断する、そのような責任感とスピード感を持った市政運営に努めてまいりますので、ご理解のほどよろしくお願いたします。



大森山ゆうえんち アニパ

営業時間▶10:00(平日は10:30)~16:30

*5月3日(日)から6日(水)までは9:00開場。

問 ☎(828)1321 大森山 アニパ 🔍



大森山動物園~あきぎんオモリンの森~

開園時間▶9:00~16:30(最終入園16:00)

入園料▶1,000円(高校生以下無料)/年間パス2,400円

問 ☎(828)5508 大森山動物園 🔍



バックヤードツアー 11:00~11:30

定員▶各20人

*当日10:45から、森のステージで整理券を配布します。

コース①▶調理室~冷蔵・冷凍庫~動物病院

コース②▶大型動物舎(ゾウ、キリン)

No.1をめぐせ 飼育員選手権 13:30~14:30

定員▶子どもの部各10人/大人の部各5人
(小学生以下) (中学生以上)

*当日13:00から、森のステージで整理券を配布します。

★ホース早まきコース 伸ばしたホースをひとつに束ねる!

★デッキブラシ鬼擦りコース 20秒間で何回擦れるか?!

★ピッタリをめぐせ! エサの計量コース

ミルヴェ館でやってるよ!

飼育員
なりきり体験

飼育員さんの制服を着て、
記念撮影しよう!



動画放映
飼育員が
見ている世界

飼育員目線で撮影した動物たちのトレーニングやサル山、マーコール展示場の清掃・エサやりの様子など、貴重な動画を放映します

飼育の日パネル展

4月13日(月)から19日(日)まで

4月19日は
「飼育の日」
当日19日(日)の
動物園
イベント!



キリン舎

みんな大好き!
動物園

あきぎん



ゴールデン・ウィークも
イベント盛りだくさん!

4月25日(土)▶5月6日(水)

楽しく学べる日替わりイ
ベント準備中! 内容が
決まり次第、動物園
ホームページ・SNS
で発信します!

